

**ПРОТОКОЛ №1/2021
 ОБЩЕГО ВНЕОЧЕРЕДНОГО СОБРАНИЯ СОБСТВЕННИКОВ ПОМЕЩЕНИЙ
 В МНОГОКВАРТИРНОМ ДОМЕ ПО АДРЕСУ:
 Краснодарский край, город Сочи, Хостинский район, Курортный проспект, дом 108
 (в форме очного голосования)**

Краснодарский край, город Сочи

17 декабря 2021 года

Дата проведения очного обсуждения и голосования: «17» декабря 2021 года в 11 часов 00 минут

Место проведения общего собрания: многофункциональный многоквартирный жилой комплекс по адресу: Краснодарский край, город Сочи, Хостинский район, Курортный проспект, дом 108, в холле 1-го этажа.

Адрес многофункционального многоквартирного жилого комплекса: Краснодарский край, город Сочи, Хостинский район, Курортный проспект, дом 108.

Вид общего собрания собственников: внеочередное.

Форма проведения общего внеочередного собрания: очное.

Собрание проводится по инициативе: собственника помещений и машино-мест ООО «Южный берег Сочи» (ОГРН: 1042311075113, ИНН: 2319032385).

В собственности инициатора собрания находятся следующие помещения и машино-места:

№ п/п	№ помещения	Кадастровый номер	Площадь помещения	Кол-во голосов в %	Реквизиты документа, подтверждающего право собственности (выписка из ЕГРН)	
					№ рег. записи	Дата выписки
1	мм. 1	23:49:0302037:3710	17,10	0,033	23:49:0302037:3710-23/236/2021-1	26.11.2021
2	Кв. 1	23:49:0302037:3148	68,90	0,134	23:49:0302037:3148-23/236/2021-1	01.11.2021
3	Кв. 2	23:49:0302037:3259	64,50	0,125	23:49:0302037:3259-23/235/2021-1	16.11.2021
4	мм. 2	23:49:0302037:3711	17,10	0,033	23:49:0302037:3711-23/235/2021-1	23.11.2021
5	мм. 3	23:49:0302037:3712	17,10	0,033	23:49:0302037:3712-23/236/2021-1	26.11.2021
6	Кв. 3	23:49:0302037:3370	79,30	0,154	23:49:0302037:3370-23/238/2021-1	19.11.2021
7	Кв. 4	23:49:0302037:3481	79,00	0,153	23:49:0302037:3481-23/235/2021-1	19.11.2021
8	мм. 4	23:49:0302037:3713	17,10	0,033	23:49:0302037:3713-23/236/2021-1	25.11.2021
9	Кв. 5	23:49:0302037:3592	80,00	0,155	23:49:0302037:3592-23/236/2021-1	17.11.2021
10	мм. 5	23:49:0302037:3714	21,30	0,041	23:49:0302037:3714-23/238/2021-1	26.11.2021
11	Кв. 6	23:49:0302037:3703	33,60	0,065	23:49:0302037:3703-23/235/2021-1	21.11.2021
12	мм. 6	23:49:0302037:3716	17,60	0,034	23:49:0302037:3716-23/238/2021-1	25.11.2021
13	Кв. 7	23:49:0302037:3814	30,50	0,059	23:49:0302037:3814-23/235/2021-1	16.11.2021
14	мм. 7	23:49:0302037:3717	19,30	0,037	23:49:0302037:3717-23/238/2021-1	26.11.2021
15	мм. 8	23:49:0302037:3718	20,40	0,040	23:49:0302037:3718-23/235/2021-1	23.11.2021
16	Кв. 8	23:49:0302037:3925	46,10	0,090	23:49:0302037:3925-23/235/2021-1	19.11.2021
17	мм. 9	23:49:0302037:3719	19,20	0,037	23:49:0302037:3719-	25.11.2021

					23/238/2021-1	
18	КВ. 9	23:49:0302037:3038	27,80	0,054	23:49:0302037:3038-23/235/2021-1	19.11.2021
19	КВ. 10	23:49:0302037:3049	52,70	0,102	23:49:0302037:3049-23/235/2021-1	19.11.2021
20	ММ. 10	23:49:0302037:3720	16,30	0,032	23:49:0302037:3720-23/235/2021-1	23.11.2021
21	КВ. 11	23:49:0302037:3060	115,70	0,225	23:49:0302037:3060-23/235/2021-1	19.11.2021
22	ММ. 11	23:49:0302037:3721	19,70	0,038	23:49:0302037:3721-23/236/2021-1	25.11.2021
23	КВ. 12	23:49:0302037:3071	87,70	0,170	23:49:0302037:3071-23/235/2021-1	16.11.2021
24	ММ. 12	23:49:0302037:3722	19,30	0,037	23:49:0302037:3722-23/235/2021-1	25.11.2021
25	КВ. 13	23:49:0302037:3082	73,80	0,143	23:49:0302037:3082-23/253/2021-1	12.11.2021
26	ММ. 13	23:49:0302037:3723	20,50	0,040	23:49:0302037:3723-23/235/2021-1	23.11.2021
27	ММ. 14	23:49:0302037:3724	17,70	0,034	23:49:0302037:3724-23/236/2021-1	26.11.2021
28	КВ. 14	23:49:0302037:3093	68,80	0,134	23:49:0302037:3093-23/235/2021-1	21.11.2021
29	КВ. 15	23:49:0302037:3104	64,30	0,125	23:49:0302037:3104-23/238/2021-1	18.11.2021
30	ММ. 15	23:49:0302037:3725	20,80	0,040	23:49:0302037:3725-23/251/2021-1	23.11.2021
31	КВ. 16	23:49:0302037:3115	81,70	0,159	23:49:0302037:3115-23/235/2021-1	16.11.2021
32	ММ. 16	23:49:0302037:3727	18,20	0,035	23:49:0302037:3727-23/251-2021-1	23.11.2021
33	КВ. 17	23:49:0302037:3126	79,80	0,155	23:49:0302037:3126-23/235/2021-1	21.11.2021
34	ММ. 17	23:49:0302037:3728	15,50	0,030	23:49:0302037:3728-23/235/2021-1	25.11.2021
35	КВ. 18	23:49:0302037:3137	80,90	0,157	23:49:0302037:3137-23/265/2021-1	15.11.2021
36	ММ. 18	23:49:0302037:3729	14,80	0,029	23:49:0302037:3729-23/251/2021-1	22.11.2021
37	КВ. 19	23:49:0302037:3149	34,10	0,066	23:49:0302037:3149-23/235/2021-1	21.11.2021
38	ММ. 19	23:49:0302037:3730	17,40	0,034	23:49:0302037:3730-23/235/2021-1	26.11.2021
39	ММ. 20	23:49:0302037:3731	13,90	0,027	23:49:0302037:3731-23/236/2021-1	26.11.2021
40	КВ. 20	23:49:0302037:3160	30,50	0,059	23:49:0302037:3160-23/235/2021-1	21.11.2021
41	ММ. 21	23:49:0302037:3732	14,90	0,029	23:49:0302037:3732-23/235/2021-1	23.11.2021
42	КВ. 21	23:49:0302037:3171	45,50	0,088	23:49:0302037:3171-23/238/2021-1	19.11.2021
43	ММ. 22	23:49:0302037:3733	14,40	0,028	23:49:0302037:3733-23/235/2021-1	23.11.2021
44	КВ. 22	23:49:0302037:3182	27,70	0,054	23:49:0302037:3182-23/235/2021-1	21.11.2021
45	КВ. 23	23:49:0302037:3193	53,00	0,103	23:49:0302037:3193-23/235/2021-1	16.11.2021
46	ММ. 23	23:49:0302037:3734	14,40	0,028	23:49:0302037:3734-23/248/2021-1	25.11.2021
47	КВ. 24	23:49:0302037:3204	119,20	0,232	23:49:0302037:3204-23/238/2021-1	21.11.2021

48	ММ. 24	23:49:0302037:3735	14,40	0,028	23:49:0302037:3735-23/235/2021-1	26.11.2021
49	ММ. 25	23:49:0302037:3736	14,40	0,028	23:49:0302037:3736-23/238/2021-1	25.11.2021
50	КВ. 25	23:49:0302037:3215	88,10	0,171	23:49:0302037:3215-23/235/2021-1	22.11.2021
51	КВ. 26	23:49:0302037:3226	74,70	0,145	23:49:0302037:3226-23/238/2021-1	21.11.2021
52	ММ. 26	23:49:0302037:3738	14,40	0,028	23:49:0302037:3738-23/248/2021-1	25.11.2021
53	ММ. 27	23:49:0302037:3739	14,40	0,028	23:49:0302037:3739-23/238/2021-1	25.11.2021
54	ММ. 28	23:49:0302037:3740	15,30	0,030	23:49:0302037:3740-23/236/2021-1	26.11.2021
55	ММ. 29	23:49:0302037:3741	14,50	0,028	23:49:0302037:3741-23/235/2021-1	25.11.2021
56	ММ. 30	23:49:0302037:3742	15,40	0,030	23:49:0302037:3742-23/238/2021-1	25.11.2021
57	ММ. 31	23:49:0302037:3743	15,40	0,030	23:49:0302037:3743-23/238/2021-1	25.11.2021
58	ММ. 32	23:49:0302037:3744	20,40	0,040	23:49:0302037:3744-23/235/2021-1	22.11.2021
59	ММ. 33	23:49:0302037:3745	20,00	0,039	23:49:0302037:3745-23/235/2021-1	22.11.2021
60	ММ. 34	23:49:0302037:3746	20,30	0,039	23:49:0302037:3746-23/235/2021-1	22.11.2021
61	ММ. 35	23:49:0302037:3747	20,40	0,040	23:49:0302037:3747-23/235/2021-1	26.11.2021
62	ММ. 36	23:49:0302037:3749	17,30	0,034	23:49:0302037:3749-23/235/2021-1	22.11.2021
63	ММ. 37	23:49:0302037:3750	16,10	0,031	23:49:0302037:3750-23/238/2021-1	25.11.2021
64	ММ. 38	23:49:0302037:3751	16,80	0,033	23:49:0302037:3751-23/235/2021-1	22.11.2021
65	ММ. 39	23:49:0302037:3752	22,00	0,043	23:49:0302037:3752-23/235/2021-1	26.11.2021
66	ММ. 40	23:49:0302037:3753	20,20	0,039	23:49:0302037:3753-23/236/2021-1	25.11.2021
67	КВ. 40	23:49:0302037:3382	68,90	0,134	23:49:0302037:3382-23/236/2021-1	17.11.2021
68	КВ. 41	23:49:0302037:3393	64,50	0,125	23:49:0302037:3393-23/236/2021-1	17.11.2021
69	ММ. 41	23:49:0302037:3754	20,30	0,039	23:49:0302037:3754-23/238/2021-1	25.11.2021
70	ММ. 42	23:49:0302037:3755	20,30	0,039	23:49:0302037:3755-23/236/2021-1	25.11.2021
71	КВ. 42	23:49:0302037:3404	82,40	0,160	23:49:0302037:3404-23/235/2021-1	22.11.2021
72	ММ. 43	23:49:0302037:3756	18,10	0,035	23:49:0302037:3756-23/236/2021-1	25.11.2021
73	КВ. 43	23:49:0302037:3415	79,90	0,155	23:49:0302037:3415-23/236/2021-1	17.11.2021
74	ММ. 44	23:49:0302037:3757	14,50	0,028	23:49:0302037:3757-23/236/2021-1	23.11.2021
75	КВ. 44	23:49:0302037:3426	82,40	0,160	23:49:0302037:3426-23/236/2021-1	17.11.2021
76	ММ. 45	23:49:0302037:3758	20,50	0,040	23:49:0302037:3758-23/236/2021-1	23.11.2021
77	КВ. 45	23:49:0302037:3437	34,40	0,067	23:49:0302037:3437-23/238/2021-1	21.11.2021
78	ММ. 46	23:49:0302037:3760	20,80	0,040	23:49:0302037:3760-	22.11.2021

					23/268/2021-1	
79	Кв. 46	23:49:0302037:3448	30,80	0,060	23:49:0302037:3448-23/236/2021-1	17.11.2021
80	ММ. 47	23:49:0302037:3761	14,60	0,028	23:49:0302037:3761-23/236/2021-1	23.11.2021
81	Кв. 47	23:49:0302037:3459	50,10	0,097	23:49:0302037:3459-23/236/2021-1	18.11.2021
82	ММ. 48	23:49:0302037:3762	20,80	0,040	23:49:0302037:3762-23/268/2021-1	22.11.2021
83	Кв. 48	23:49:0302037:3470	32,40	0,063	23:49:0302037:3470-23/236/2021-1	23.11.2021
84	Кв. 49	23:49:0302037:3482	53,60	0,104	23:49:0302037:3482-23/236/2021-1	17.11.2021
85	ММ. 49	23:49:0302037:3763	20,90	0,041	23:49:0302037:3763-23/238/2021-1	25.11.2021
86	Кв. 50	23:49:0302037:3493	120,30	0,234	23:49:0302037:3493-23/255/2021-1	23.11.2021
87	ММ. 50	23:49:0302037:3764	16,80	0,033	23:49:0302037:3764-23/235/2021-1	22.11.2021
88	Кв. 51	23:49:0302037:3504	88,50	0,172	23:49:0302037:3504-23/238/2021-1	22.11.2021
89	ММ. 51	23:49:0302037:3765	16,10	0,031	23:49:0302037:3765-23/236/2021-1	25.11.2021
90	ММ. 52	23:49:0302037:3766	17,30	0,034	23:49:0302037:3766-23/235/2021-1	22.11.2021
91	Кв. 52	23:49:0302037:3515	74,90	0,145	23:49:0302037:3515-23/235/2021-1	16.11.2021
92	Кв. 53	23:49:0302037:3526	69,00	0,134	23:49:0302037:3526-23/253/2021-1	12.11.2021
93	ММ. 53	23:49:0302037:3767	20,30	0,039	23:49:0302037:3767-23/236/2021-1	25.11.2021
94	Кв. 54	23:49:0302037:3537	65,30	0,127	23:49:0302037:3537-23/238/2021-1	22.11.2021
95	ММ. 54	23:49:0302037:3768	20,40	0,040	23:49:0302037:3768-23/236/2021-1	24.11.2021
96	Кв. 55	23:49:0302037:3548	82,00	0,159	23:49:0302037:3548-23/238/2021-1	21.11.2021
97	ММ. 55	23:49:0302037:3769	20,60	0,040	23:49:0302037:3769-23/238/2021-1	25.11.2021
98	Кв. 56	23:49:0302037:3559	80,30	0,156	23:49:0302037:3559-23/236/2021-1	17.11.2021
99	ММ. 56	23:49:0302037:3771	20,00	0,039	23:49:0302037:3771-23/236/2021-1	26.11.2021
100	ММ. 57	23:49:0302037:3772	14,50	0,028	23:49:0302037:3772-23/236/2021-1	26.11.2021
101	Кв. 57	23:49:0302037:3570	81,20	0,158	23:49:0302037:3570-23/238/2021-1	22.11.2021
102	ММ. 58	23:49:0302037:3773	18,10	0,035	23:49:0302037:3773-23/238/2021-1	25.11.2021
103	Кв. 58	23:49:0302037:3581	34,50	0,067	23:49:0302037:3581-23/238/2021-1	21.11.2021
104	Кв. 59	23:49:0302037:3593	30,90	0,060	23:49:0302037:3593-23/238/2021-1	22.11.2021
105	ММ. 59	23:49:0302037:3774	20,30	0,039	23:49:0302037:3774-23/238/2021-1	25.11.2021
106	Кв. 60	23:49:0302037:3604	51,40	0,100	23:49:0302037:3604-23/238/2021-1	22.11.2021
107	ММ. 60	23:49:0302037:3775	20,40	0,040	23:49:0302037:3775-23/238/2021-1	25.11.2021
108	Кв. 61	23:49:0302037:3615	34,30	0,067	23:49:0302037:3615-23/238/2021-1	21.11.2021

109	ММ. 61	23:49:0302037:3776	17,60	0,034	23:49:0302037:3776-23/236/2021-1	26.11.2021
110	ММ. 62	23:49:0302037:3777	18,00	0,035	23:49:0302037:3777-23/233/2021-1	23.11.2021
111	КВ. 62	23:49:0302037:3626	53,10	0,103	23:49:0302037:3626-23/235/2021-1	22.11.2021
112	КВ. 63	23:49:0302037:3637	118,90	0,231	23:49:0302037:3637-23/238/2021-1	22.11.2021
113	ММ. 63	23:49:0302037:3778	14,30	0,028	23:49:0302037:3778-23/236/2021-1	26.11.2021
114	ММ. 64	23:49:0302037:3779	16,60	0,032	23:49:0302037:3779-23/238/2021-1	25.11.2021
115	КВ. 64	23:49:0302037:3648	88,60	0,172	23:49:0302037:3648-23/238/2021-1	22.11.2021
116	КВ. 65	23:49:0302037:3659	75,40	0,146	23:49:0302037:3659-23/238/2021-1	22.11.2021
117	ММ. 65	23:49:0302037:3780	17,30	0,034	23:49:0302037:3780-23/235/2021-1	23.11.2021
118	КВ. 66	23:49:0302037:3670	68,30	0,133	23:49:0302037:3670-23/236/2021-1	21.11.2021
119	ММ. 66	23:49:0302037:3782	22,30	0,043	23:49:0302037:3782-23/238/2021-1	25.11.2021
120	КВ. 67	23:49:0302037:3681	65,10	0,126	23:49:0302037:3681-23/236/2021-1	18.11.2021
121	ММ. 67	23:49:0302037:3783	22,30	0,043	23:49:0302037:3783-23/236/2021-1	26.11.2021
122	ММ. 68	23:49:0302037:3784	19,70	0,038	23:49:0302037:3784-23/236/2021-1	26.11.2021
123	КВ. 68	23:49:0302037:3692	81,40	0,158	23:49:0302037:3692-23/238/2021-1	19.11.2021
124	ММ. 69	23:49:0302037:3785	19,60	0,038	23:49:0302037:3785-23/251/2021-1	22.11.2021
125	КВ. 70	23:49:0302037:3715	81,30	0,158	23:49:0302037:3715-23/238/2021-1	18.11.2021
126	ММ. 70	23:49:0302037:3786	17,00	0,033	23:49:0302037:3786-23/238/2021-1	29.11.2021
127	КВ. 71	23:49:0302037:3726	34,60	0,067	23:49:0302037:3726-23/238/2021-1	18.11.2021
128	ММ. 71	23:49:0302037:3787	22,30	0,043	23:49:0302037:3787-23/238/2021-1	25.11.2021
129	ММ. 72	23:49:0302037:3788	20,90	0,041	23:49:0302037:3788-23/267/2021-1	25.11.2021
130	КВ. 72	23:49:0302037:3737	30,80	0,060	23:49:0302037:3737-23/238/2021-1	19.11.2021
131	ММ. 73	23:49:0302037:3789	21,10	0,041	23:49:0302037:3789-23/236/2021-1	25.11.2021
132	КВ. 73	23:49:0302037:3748	52,90	0,103	23:49:0302037:3748-23/238/2021-1	16.11.2021
133	КВ. 74	23:49:0302037:3759	35,30	0,069	23:49:0302037:3759-23/235/2021-1	19.11.2021
134	ММ. 74	23:49:0302037:3790	20,30	0,039	23:49:0302037:3790-23/238/2021-1	25.11.2021
135	КВ. 75	23:49:0302037:3770	52,90	0,103	23:49:0302037:3770-23/238/2021-1	19.11.2021
136	ММ. 75	23:49:0302037:3791	21,50	0,042	23:49:0302037:3791-23/238/2021-1	25.11.2021
137	КВ. 76	23:49:0302037:3781	118,90	0,231	23:49:0302037:3781-23/238/2021-1	19.11.2021
138	ММ. 76	23:49:0302037:3793	20,00	0,039	23:49:0302037:3793-23/238/2021-1	25.11.2021
139	КВ. 77	23:49:0302037:3792	88,00	0,171	23:49:0302037:3792-	18.11.2021

					23/236/2021-1	
140	ММ. 77	23:49:0302037:3794	20,80	0,040	23:49:0302037:3794-23/238/2021-1	25.11.2021
141	КВ. 78	23:49:0302037:3803	74,90	0,145	23:49:0302037:3803-23/236/2021-1	18.11.2021
142	ММ. 78	23:49:0302037:3795	22,30	0,043	23:49:0302037:3795-23/238/2021-1	25.11.2021
143	ММ. 79	23:49:0302037:3796	17,00	0,033	23:49:0302037:3796-23/238/2021-1	25.11.2021
144	КВ. 79	23:49:0302037:3815	68,90	0,134	23:49:0302037:3815-23/236/2021-1	17.11.2021
145	ММ. 80	23:49:0302037:3797	19,60	0,038	23:49:0302037:3797-23/267/2021-1	22.11.2021
146	КВ. 80	23:49:0302037:3826	64,90	0,126	23:49:0302037:3826-23/238/2021-1	18.11.2021
147	ММ. 81	23:49:0302037:3798	19,90	0,039	23:49:0302037:3798-23/238/2021-1	26.11.2021
148	КВ. 81	23:49:0302037:3837	81,90	0,159	23:49:0302037:3837-23/235/2021-1	21.11.2021
149	ММ. 82	23:49:0302037:3799	22,30	0,043	23:49:0302037:3799-23/238/2021-1	28.11.2021
150	КВ. 83	23:49:0302037:3859	81,20	0,158	23:49:0302037:3859-23/235/2021-1	21.11.2021
151	ММ. 83	23:49:0302037:3800	17,40	0,034	23:49:0302037:3800-23/236/2021-1	26.11.2021
152	ММ. 84	23:49:0302037:3801	15,90	0,031	23:49:0302037:3801-23/235/2021-1	23.11.2021
153	КВ. 84	23:49:0302037:3870	34,50	0,067	23:49:0302037:3870-23/236/2021-1	18.11.2021
154	ММ. 85	23:49:0302037:3802	18,20	0,035	23:49:0302037:3802-23/238/2021-1	26.11.2021
155	КВ. 85	23:49:0302037:3881	30,70	0,060	23:49:0302037:3881-23/238/2021-1	19.11.2021
156	ПОМ. 85-261	23:49:0302037:3560	1 762,50	3,423	23:49:0302037:3560-23/238/2021-1	01.12.2021
157	КВ. 86	23:49:0302037:3892	55,30	0,107	23:49:0302037:3892-23/238/2021-1	18.11.2021
158	ММ. 86	23:49:0302037:3804	15,60	0,030	23:49:0302037:3804-23/238/2021-1	26.11.2021
159	ММ. 87	23:49:0302037:3805	16,30	0,032	23:49:0302037:3805-23/238/2021-1	25.11.2021
160	КВ. 87	23:49:0302037:3903	36,80	0,071	23:49:0302037:3903-23/238/2021-1	18.11.2021
161	КВ. 88	23:49:0302037:3914	53,30	0,104	23:49:0302037:3914-23/235/2021-1	21.11.2021
162	ММ. 88	23:49:0302037:3806	17,10	0,033	23:49:0302037:3806-23/235/2021-1	24.11.2021
163	КВ. 89	23:49:0302037:3926	118,90	0,231	23:49:0302037:3926-23/238/2021-1	18.11.2021
164	ММ. 89	23:49:0302037:3807	17,10	0,033	23:49:0302037:3807-23/235/2021-1	25.11.2021
165	КВ. 90	23:49:0302037:3937	88,90	0,173	23:49:0302037:3937-23/236/2021-1	18.11.2021
166	ММ. 90	23:49:0302037:3808	17,10	0,033	23:49:0302037:3808-23/263/2021-1	24.11.2021
167	КВ. 91	23:49:0302037:3941	75,10	0,146	23:49:0302037:3941-23/236/2021-1	18.11.2021
168	ММ. 91	23:49:0302037:3809	21,40	0,042	23:49:0302037:3809-23/235/2021-1	25.11.2021
169	ММ. 92	23:49:0302037:3810	17,30	0,034	23:49:0302037:3810-23/238/2021-1	26.11.2021

170	Кв. 92	23:49:0302037:3942	69,40	0,135	23:49:0302037:3942-23/238/2021-1	19.11.2021
171	Кв. 93	23:49:0302037:3943	65,20	0,127	23:49:0302037:3943-23/238/2021-1	18.11.2021
172	ММ. 93	23:49:0302037:3811	19,00	0,037	23:49:0302037:3811-23/238/2021-1	28.11.2021
173	ММ. 94	23:49:0302037:3812	17,80	0,035	23:49:0302037:3812-23/238/2021-1	27.11.2021
174	Кв. 94	23:49:0302037:3944	82,30	0,160	23:49:0302037:3944-23/236/2021-1	22.11.2021
175	ММ. 95	23:49:0302037:3813	16,90	0,033	23:49:0302037:3813-23/236/2021-1	23.11.2021
176	Кв. 95	23:49:0302037:3945	79,10	0,154	23:49:0302037:3945-23/235/2021-1	21.11.2021
177	Кв. 96	23:49:0302037:3946	81,50	0,158	23:49:0302037:3946-23/238/2021-1	18.11.2021
178	ММ. 96	23:49:0302037:3816	16,50	0,032	23:49:0302037:3816-23/238/2021-1	25.11.2021
179	Кв. 97	23:49:0302037:3947	34,10	0,066	23:49:0302037:3947-23/235/2021-1	21.11.2021
180	ММ. 97	23:49:0302037:3817	19,90	0,039	23:49:0302037:3817-23/236/2021-1	23.11.2021
181	Кв. 98	23:49:0302037:3948	30,60	0,059	23:49:0302037:3948-23/235/2021-1	21.11.2021
182	ММ. 98	23:49:0302037:3818	17,50	0,034	23:49:0302037:3818-23/236/2021-1	26.11.2021
183	ММ. 99	23:49:0302037:3819	18,60	0,036	23:49:0302037:3819-23/235/2021-1	23.11.2021
184	Кв. 99	23:49:0302037:3039	56,30	0,109	23:49:0302037:3039-23/238/2021-1	18.11.2021
185	ММ. 100	23:49:0302037:3820	17,60	0,034	23:49:0302037:3820-23/238/2021-1	24.11.2021
186	ММ. 101	23:49:0302037:3821	20,50	0,040	23:49:0302037:3821-23/236/2021-1	25.11.2021
187	ММ. 102	23:49:0302037:3822	20,50	0,040	23:49:0302037:3822-23/238/2021-1	24.11.2021
188	ММ. 103	23:49:0302037:3823	17,40	0,034	23:49:0302037:3823-23/236/2021-1	25.11.2021
189	Кв. 103	23:49:0302037:3043	89,00	0,173	23:49:0302037:3043-23/238/2021-1	18.11.2021
190	ММ. 104	23:49:0302037:3824	17,40	0,034	23:49:0302037:3824-23/236/2021-1	25.11.2021
191	Кв. 104	23:49:0302037:3044	74,90	0,145	23:49:0302037:3044-23/238/2021-1	18.11.2021
192	ПОМ. 105-141	23:49:0302037:3561	557,80	1,083	23:49:0302037:3561-23/262/2021-1	02.12.2021
193	ММ. 105	23:49:0302037:3825	15,10	0,029	23:49:0302037:3825-23/240/2021-1	25.11.2021
194	ММ. 106	23:49:0302037:3827	14,20	0,028	23:49:0302037:3827-23/263/2021-1	24.11.2021
195	ММ. 107	23:49:0302037:3828	14,40	0,028	23:49:0302037:3828-23/238/2021-1	25.11.2021
196	ММ. 108	23:49:0302037:3829	14,40	0,028	23:49:0302037:3829-23/238/2021-1	25.11.2021
197	ММ. 109	23:49:0302037:3830	14,40	0,028	23:49:0302037:3830-23/238/2021-1	24.11.2021
198	ММ. 110	23:49:0302037:3831	14,40	0,028	23:49:0302037:3831-23/238/2021-1	25.11.2021
199	ММ. 111	23:49:0302037:3832	14,40	0,028	23:49:0302037:3832-23/230/2021-1	25.11.2021
200	ММ. 112	23:49:0302037:3833	14,40	0,028	23:49:0302037:3833-	25.11.2021

					23/238/2021-1	
201	ММ. 113	23:49:0302037:3834	15,40	0,030	23:49:0302037:3834-23/244/2021-1	23.11.2021
202	ММ. 114	23:49:0302037:3835	14,50	0,028	23:49:0302037:3835-23/236/2021-1	25.11.2021
203	ММ. 115	23:49:0302037:3836	15,40	0,030	23:49:0302037:3836-23/236/2021-1	25.11.2021
204	ММ. 116	23:49:0302037:3838	15,40	0,030	23:49:0302037:3838-23/238/2021-1	25.11.2021
205	ММ.117	23:49:0302037:3839	20,40	0,040	23:49:0302037:3839-23/238/2021-1	25.11.2021
206	КВ. 118	23:49:0302037:3059	70,70	0,137	23:49:0302037:3059-23/238/2021-1	19.11.2021
207	ММ. 118	23:49:0302037:3840	20,10	0,039	23:49:0302037:3840-23/238/2021-1	25.11.2021
208	ММ. 119	23:49:0302037:3841	20,30	0,039	23:49:0302037:3841-23/238/2021-1	25.11.2021
209	КВ. 119	23:49:0302037:3061	64,60	0,125	23:49:0302037:3061-23/238/2021-1	18.11.2021
210	ММ. 120	23:49:0302037:3842	20,30	0,039	23:49:0302037:3842-23/260/2021-1	26.11.2021
211	КВ. 120	23:49:0302037:3062	81,50	0,158	23:49:0302037:3062-23/235/2021-1	16.11.2021
212	КВ. 121	23:49:0302037:3063	79,50	0,154	23:49:0302037:3063-23/235/2021-1	01.11.2021
213	ММ. 121	23:49:0302037:3843	17,30	0,034	23:49:0302037:3843-23/238/2021-1	24.11.2021
214	КВ. 122	23:49:0302037:3064	81,30	0,158	23:49:0302037:3064-23/238/2021-1	18.11.2021
215	ММ. 122	23:49:0302037:3844	16,10	0,031	23:49:0302037:3844-23/260/2021-1	26.11.2021
216	КВ. 123	23:49:0302037:3065	34,40	0,067	23:49:0302037:3065-23/238/2021-1	18.11.2021
217	ММ. 123	23:49:0302037:3845	16,90	0,033	23:49:0302037:3845-23/235/2021-1	25.11.2021
218	ММ. 124	23:49:0302037:3846	22,00	0,043	23:49:0302037:3846-23/238/2021-1	25.11.2021
219	КВ. 124	23:49:0302037:3066	30,70	0,060	23:49:0302037:3066-23/238/2021-1	18.11.2021
220	КВ. 125	23:49:0302037:3067	59,90	0,116	23:49:0302037:3067-23/235/2021-1	16.11.2021
221	ММ. 125	23:49:0302037:3847	20,20	0,039	23:49:0302037:3847-23/260/2021-1	25.11.2021
222	КВ. 126	23:49:0302037:3068	41,20	0,080	23:49:0302037:3068-23/238/2021-1	18.11.2021
223	ММ. 126	23:49:0302037:3849	20,30	0,039	23:49:0302037:3849-23/267/2021-1	22.11.2021
224	КВ. 127	23:49:0302037:3069	53,20	0,103	23:49:0302037:3069-23/238/2021-1	18.11.2021
225	ММ. 127	23:49:0302037:3850	20,30	0,039	23:49:0302037:3850-23/260/2021-1	25.11.2021
226	КВ. 128	23:49:0302037:3070	119,60	0,232	23:49:0302037:3070-23/235/2021-1	16.11.2021
227	ММ. 128	23:49:0302037:3851	18,10	0,035	23:49:0302037:3851-23/260/2021-1	25.11.2021
228	КВ. 129	23:49:0302037:3072	89,00	0,173	23:49:0302037:3072-23/235/2021-1	16.11.2021
229	ММ. 129	23:49:0302037:3852	14,40	0,028	23:49:0302037:3852-23/238/2021-1	25.11.2021
230	ММ. 130	23:49:0302037:3853	17,00	0,033	23:49:0302037:3853-23/238/2021-1	26.11.2021

231	КВ. 130	23:49:0302037:3073	75,50	0,147	23:49:0302037:3073-23/235/2021-1	16.11.2021
232	КВ. 131	23:49:0302037:3074	68,40	0,133	23:49:0302037:3074-23/238/2021-1	18.11.2021
233	ММ. 131	23:49:0302037:3854	16,80	0,033	23:49:0302037:3854-23/238/2021-1	26.11.2021
234	КВ. 132	23:49:0302037:3075	65,40	0,127	23:49:0302037:3075-23/235/2021-1	16.11.2021
235	ММ. 132	23:49:0302037:3855	17,70	0,034	23:49:0302037:3855-23/238/2021-1	25.11.2021
236	ММ. 133	23:49:0302037:3856	17,60	0,034	23:49:0302037:3856-23/262/2021-1	23.11.2021
237	КВ. 133	23:49:0302037:3076	81,30	0,158	23:49:0302037:3076-23/235/2021-1	16.11.2021
238	КВ. 134	23:49:0302037:3077	79,20	0,154	23:49:0302037:3077-23/235/2021-1	16.11.2021
239	ММ. 134	23:49:0302037:3857	17,60	0,034	23:49:0302037:3857-23/238/2021-1	25.11.2021
240	ММ.135	23:49:0302037:3858	17,60	0,034	23:49:0302037:3858-23/238/2021-1	25.11.2021
241	КВ. 135	23:49:0302037:3078	81,00	0,157	23:49:0302037:3078-23/235/2021-1	16.11.2021
242	ММ.136	23:49:0302037:3860	17,00	0,033	23:49:0302037:3860-23/251/2021-1	23.11.2021
243	КВ. 136	23:49:0302037:3079	34,60	0,067	23:49:0302037:3079-23/235/2021-1	16.11.2021
244	КВ. 137	23:49:0302037:3080	30,60	0,059	23:49:0302037:3080-23/235/2021-1	19.11.2021
245	ММ. 137	23:49:0302037:3861	16,10	0,031	23:49:0302037:3861-23/236/2021-1	26.11.2021
246	ММ. 138	23:49:0302037:3862	17,30	0,034	23:49:0302037:3862-23/236/2021-1	23.11.2021
247	КВ. 138	23:49:0302037:3081	61,30	0,119	23:49:0302037:3081-23/235/2021-1	19.11.2021
248	ММ. 139	23:49:0302037:3863	20,30	0,039	23:49:0302037:3863-23/235/2021-1	24.11.2021
249	КВ. 139	23:49:0302037:3083	42,70	0,083	23:49:0302037:3083-23/236/2021-1	16.11.2021
250	ММ. 140	23:49:0302037:3864	20,30	0,039	23:49:0302037:3864-23/236/2021-1	26.11.2021
251	КВ. 140	23:49:0302037:3084	53,40	0,104	23:49:0302037:3084-23/236/2021-1	16.11.2021
252	ММ. 141	23:49:0302037:3865	20,60	0,040	23:49:0302037:3865-23/236/2021-1	26.11.2021
253	КВ. 141	23:49:0302037:3085	118,80	0,231	23:49:0302037:3085-23/235/2021-1	19.11.2021
254	ММ. 142	23:49:0302037:3866	20,00	0,039	23:49:0302037:3866-23/244/2021-1	26.11.2021
255	КВ. 142	23:49:0302037:3086	88,50	0,172	23:49:0302037:3086-23/235/2021-1	16.11.2021
256	КВ. 143	23:49:0302037:3087	74,90	0,145	23:49:0302037:3087-23/235/2021-1	22.11.2021
257	ММ. 143	23:49:0302037:3867	14,40	0,028	23:49:0302037:3867-23/238/2021-1	25.11.2021
258	КВ. 144	23:49:0302037:3088	68,90	0,134	23:49:0302037:3088-23/235/2021-1	16.11.2021
259	ММ. 144	23:49:0302037:3868	18,10	0,035	23:49:0302037:3868-23/236/2021-1	25.11.2021
260	КВ. 145	23:49:0302037:3089	65,20	0,127	23:49:0302037:3089-23/235/2021-1	19.11.2021
261	ММ. 145	23:49:0302037:3869	20,30	0,039	23:49:0302037:3869-	25.11.2021

					23/236/2021-1	
262	ММ. 146	23:49:0302037:3871	20,30	0,039	23:49:0302037:3871-23/236/2021-1	23.11.2021
263	КВ. 146	23:49:0302037:3090	81,10	0,158	23:49:0302037:3090-23/238/2021-1	18.11.2021
264	ММ. 147	23:49:0302037:3872	17,60	0,034	23:49:0302037:3872-23/244/2021-1	22.11.2021
265	КВ. 147	23:49:0302037:3091	79,20	0,154	23:49:0302037:3091-23/235/2021-1	19.11.2021
266	ММ. 148	23:49:0302037:3873	18,00	0,035	23:49:0302037:3873-23/236/2021-1	25.11.2021
267	КВ. 148	23:49:0302037:3092	81,50	0,158	23:49:0302037:3092-23/235/2021-1	19.11.2021
268	ММ. 149	23:49:0302037:3874	14,30	0,028	23:49:0302037:3874-23/235/2021-1	24.11.2021
269	КВ. 149	23:49:0302037:3094	34,40	0,067	23:49:0302037:3094-23/235/2021-1	18.11.2021
270	ММ. 150	23:49:0302037:3875	16,60	0,032	23:49:0302037:3875-23/235/2021-1	19.11.2021
271	КВ. 150	23:49:0302037:3095	30,80	0,060	23:49:0302037:3095-23/235/2021-1	19.11.2021
272	КВ. 151	23:49:0302037:3096	62,20	0,121	23:49:0302037:3096-23/235/2021-1	19.11.2021
273	ММ. 151	23:49:0302037:3876	17,30	0,034	23:49:0302037:3876-23/238/2021-1	25.11.2021
274	ММ. 152	23:49:0302037:3877	22,30	0,043	23:49:0302037:3877-23/238/2021-1	25.11.2021
275	КВ. 152	23:49:0302037:3097	43,70	0,085	23:49:0302037:3097-23/238/2021-1	18.11.2021
276	ММ. 153	23:49:0302037:3878	22,30	0,043	23:49:0302037:3878-23/238/2021-1	25.11.2021
277	КВ. 153	23:49:0302037:3098	52,60	0,102	23:49:0302037:3098-23/235/2021-1	16.11.2021
278	КВ. 154	23:49:0302037:3099	118,70	0,231	23:49:0302037:3099-23/235/2021-1	16.11.2021
279	ММ. 154	23:49:0302037:3879	19,70	0,038	23:49:0302037:3879-23/262/2021-1	23.11.2021
280	КВ. 155	23:49:0302037:3100	88,90	0,173	23:49:0302037:3100-23/238/2021-1	18.11.2021
281	ММ. 155	23:49:0302037:3880	19,50	0,038	23:49:0302037:3880-23/244/2021-1	25.11.2021
282	КВ. 156	23:49:0302037:3101	75,20	0,146	23:49:0302037:3101-23/236/2021-1	16.11.2021
283	ММ. 156	23:49:0302037:3882	17,00	0,033	23:49:0302037:3882-23/236/2021-1	23.11.2021
284	ММ. 157	23:49:0302037:3883	22,30	0,043	23:49:0302037:3883-23/244/2021-1	25.11.2021
285	КВ. 157	23:49:0302037:3102	69,10	0,134	23:49:0302037:3102-23/238/2021-1	18.11.2021
286	ММ. 158	23:49:0302037:3884	20,80	0,040	23:49:0302037:3884-23/238/2021-1	25.11.2021
287	ММ. 159	23:49:0302037:3885	15,80	0,031	23:49:0302037:3885-23/240/2021-1	01.12.2021
288	КВ. 159	23:49:0302037:3105	79,20	0,154	23:49:0302037:3105-23/236/2021-1	18.11.2021
289	КВ. 160	23:49:0302037:3106	81,50	0,158	23:49:0302037:3106-23/235/2021-1	16.11.2021
290	ММ. 160	23:49:0302037:3886	17,20	0,033	23:49:0302037:3886-23/236/2021-1	25.11.2021
291	ММ. 161	23:49:0302037:3887	20,80	0,040	23:49:0302037:3887-23/236/2021-1	23.11.2021

292	ММ. 162	23:49:0302037:3888	22,30	0,043	23:49:0302037:3888-23/235/2021-1	24.11.2021
293	Кв. 162	23:49:0302037:3108	44,60	0,087	23:49:0302037:3108-23/235/2021-1	18.11.2021
294	Кв. 163	23:49:0302037:3109	53,20	0,103	23:49:0302037:3109-23/236/2021-1	01.11.2021
295	ММ. 163	23:49:0302037:3889	17,00	0,033	23:49:0302037:3889-23/235/2021-1	22.11.2021
296	ММ. 164	23:49:0302037:3890	19,60	0,038	23:49:0302037:3890-23/236/2021-1	26.11.2021
297	Кв. 164	23:49:0302037:3110	119,10	0,231	23:49:0302037:3110-23/235/2021-1	18.11.2021
298	Пом. 165	23:49:0302037:3562	154,50	0,300	23:49:0302037:3562-23/235/2021-1	30.11.2021
299	Кв. 165	23:49:0302037:3111	88,80	0,172	23:49:0302037:3111-23/236/2021-1	22.11.2021
300	ММ. 165	23:49:0302037:3891	20,00	0,039	23:49:0302037:3891-23/248/2021-1	26.11.2021
301	Кв. 166	23:49:0302037:3112	74,90	0,145	23:49:0302037:3112-23/235/2021-1	18.11.2021
302	ММ. 166	23:49:0302037:3893	22,30	0,043	23:49:0302037:3893-23/248/2021-1	25.11.2021
303	Пом. 166-167	23:49:0302037:3563	141,00	0,274	23:49:0302037:3563-23/235/2021-1	29.11.2021
304	Кв. 167	23:49:0302037:3113	69,00	0,134	23:49:0302037:3113-23/238/2021-1	18.11.2021
305	ММ. 167	23:49:0302037:3894	17,40	0,034	23:49:0302037:3894-23/238/2021-1	25.11.2021
306	Пом. 168-180	23:49:0302037:3564	212,80	0,413	23:49:0302037:3564-23/238/2021-1	01.12.2021
307	Кв. 168	23:49:0302037:3114	65,10	0,126	23:49:0302037:3114-23/238/2021-1	18.11.2021
308	ММ. 168	23:49:0302037:3895	15,90	0,031	23:49:0302037:3895-23/235/2021-1	26.11.2021
309	Кв. 169	23:49:0302037:3116	81,00	0,157	23:49:0302037:3116-23/238/2021-1	18.11.2021
310	ММ. 169	23:49:0302037:3896	18,20	0,035	23:49:0302037:3896-23/238/2021-1	24.11.2021
311	Кв. 170	23:49:0302037:3117	78,90	0,153	23:49:0302037:3117-23/235/2021-1	16.11.2021
312	ММ. 170	23:49:0302037:3897	15,60	0,030	23:49:0302037:3897-23/244/2021-1	23.11.2021
313	Кв. 171	23:49:0302037:3118	81,60	0,158	23:49:0302037:3118-23/236/2021-1	18.11.2021
314	Кв. 172	23:49:0302037:3119	34,50	0,067	23:49:0302037:3119-23/238/2021-1	18.11.2021
315	ММ. 173	23:49:0302037:3900	16,40	0,032	23:49:0302037:3900-23/238/2021-1	25.11.2021
316	Кв. 173	23:49:0302037:3120	30,60	0,059	23:49:0302037:3120-23/23//2021-1	18.11.2021
317	Кв. 174	23:49:0302037:3121	63,90	0,124	23:49:0302037:3121-23/238/2021-1	18.11.2021
318	Кв. 175	23:49:0302037:3122	45,30	0,088	23:49:0302037:3122-23/361/2021-1	11.11.2021
319	ММ. 175	23:49:0302037:3902	19,50	0,038	23:49:0302037:3902-23/248/2021-1	26.11.2021
320	Кв. 176	23:49:0302037:3123	52,30	0,102	23:49:0302037:3123-23/238/2021-1	18.11.2021
321	ММ. 176	23:49:0302037:3904	16,50	0,032	23:49:0302037:3904-23/238/2021	25.11.2021
322	Кв. 177	23:49:0302037:3124	118,80	0,231	23:49:0302037:3124-	18.11.2021

					23/238/2021-1	
323	ММ. 177	23:49:0302037:3905	15,00	0,029	23:49:0302037:3905-23/238/2021-1	25.11.2021
324	ММ. 178	23:49:0302037:3906	19,40	0,038	23:49:0302037:3906-23/251/2021-1	23.11.2021
325	Кв. 178	23:49:0302037:3125	88,80	0,172	23:49:0302037:3125-23/238/2021-1	18.11.2021
326	Кв. 179	23:49:0302037:3127	75,20	0,146	23:49:0302037:3127-23/238/2021-1	18.11.2021
327	ММ. 179	23:49:0302037:3907	16,80	0,033	23:49:0302037:3907-23/238/2021-1	25.11.2021
328	ММ. 180	23:49:0302037:3908	16,30	0,032	23:49:0302037:3908-23/238/2021-1	25.11.2021
329	Кв. 180	23:49:0302037:3128	68,90	0,134	23:49:0302037:3128-23/253/2021-1	11.11.2021
330	ММ. 181	23:49:0302037:3909	17,20	0,033	23:49:0302037:3909-23/227/2021-1	22.11.2021
331	Кв. 181	23:49:0302037:3129	65,10	0,126	23:49:0302037:3129-23/238/2021-1	18.11.2021
332	ПОМ. 181-183	23:49:0302037:3565	60,10	0,117	23:49:0302037:3565-23/238/2021-1	01.12.2021
333	ММ. 182	23:49:0302037:3910	18,80	0,037	23:49:0302037:3910-23/248/2021-1	25.11.2021
334	Кв. 182	23:49:0302037:3130	81,30	0,158	23:49:0302037:3130-23/238/2021-1	18.11.2021
335	Кв. 183	23:49:0302037:3131	79,30	0,154	23:49:0302037:3131-23/238/2021-1	18.11.2021
336	ММ. 183	23:49:0302037:3911	20,60	0,040	23:49:0302037:3911-23/248/2021-1	25.11.2021
337	Кв. 184	23:49:0302037:3132	81,60	0,158	23:49:0302037:3132-23/251/2021-1	15.11.2021
338	ММ. 184	23:49:0302037:3912	17,40	0,034	23:49:0302037:3912-23/235/2021-1	23.11.2021
339	ММ. 185	23:49:0302037:3913	17,40	0,034	23:49:0302037:3913-23/248/2021-1	25.11.2021
340	Кв. 185	23:49:0302037:3133	34,60	0,067	23:49:0302037:3133-23/238/2021-1	18.11.2021
341	ММ. 186	23:49:0302037:3915	14,80	0,029	23:49:0302037:3915-23/249/2021-1	26.11.2021
342	Кв. 186	23:49:0302037:3134	31,00	0,060	23:49:0302037:3134-23/238/2021-1	18.11.2021
343	ММ. 187	23:49:0302037:3916	13,60	0,026	23:49:0302037:3916-23/238/2021-1	29.11.2021
344	Кв. 187	23:49:0302037:3135	65,70	0,128	23:49:0302037:3135-23/238/2021-1	18.11.2021
345	Кв. 188	23:49:0302037:3136	46,40	0,090	23:49:0302037:3136-23/359/2021-1	18.11.2021
346	ММ. 188	23:49:0302037:3917	14,30	0,028	23:49:0302037:3917-23/238/2021-1	29.11.2021
347	ММ. 189	23:49:0302037:3918	14,30	0,028	23:49:0302037:3918-23/235/2021-1	30.11.2021
348	Кв. 189	23:49:0302037:3138	53,00	0,103	23:49:0302037:3138-23/236/2021-1	18.11.2021
349	ММ. 190	23:49:0302037:3919	14,30	0,028	23:49:0302037:3919-23/248/2021-1	30.11.2021
350	Кв. 190	23:49:0302037:3139	119,40	0,232	23:49:0302037:3139-23/235/2021-1	18.11.2021
351	ММ. 191	23:49:0302037:3920	14,30	0,028	23:49:0302037:3920-23/244/2021-1	25.11.2021
352	Кв. 191	23:49:0302037:3140	88,70	0,172	23:49:0302037:3140-23/235/2021-1	16.11.2021

353	ММ. 192	23:49:0302037:3921	14,30	0,028	23:49:0302037:3921-23/238/2021-1	29.11.2021
354	КВ. 192	23:49:0302037:3141	75,10	0,146	23:49:0302037:3141-23/236/2021-1	16.11.2021
355	ММ. 193	23:49:0302037:3922	14,30	0,028	23:49:0302037:3922-23/238/2021-1	29.11.2021
356	КВ. 193	23:49:0302037:3142	68,80	0,134	23:49:0302037:3142-23/262/2021-1	17.11.2021
357	ММ. 194	23:49:0302037:3923	14,70	0,029	23:49:0302037:3923-23/235/2021-1	30.11.2021
358	КВ. 194	23:49:0302037:3143	65,10	0,126	23:49:0302037:3143-23/238/2021-1	18.11.2021
359	ММ. 195	23:49:0302037:3924	17,70	0,034	23:49:0302037:3924-23/236/2021-1	30.11.2021
360	КВ. 195	23:49:0302037:3144	80,70	0,157	23:49:0302037:3144-23/262/2021-1	17.11.2021
361	ММ. 196	23:49:0302037:3927	16,50	0,032	23:49:0302037:3927-23/265/2021-1	29.11.2021
362	КВ. 196	23:49:0302037:3145	80,00	0,155	23:49:0302037:3145-23/235/2021-1	16.11.2021
363	КВ. 197	23:49:0302037:3146	81,60	0,158	23:49:0302037:3146-23/238/2021-1	16.11.2021
364	КВ. 198	23:49:0302037:3147	34,40	0,067	23:49:0302037:3147-23/238/2021-1	16.11.2021
365	КВ. 199	23:49:0302037:3150	30,60	0,059	23:49:0302037:3150-23/235/2021-1	16.11.2021
366	ММ. 199	23:49:0302037:3930	20,40	0,040	23:49:0302037:3930-23/235/2021-1	22.11.2021
367	ММ. 200	23:49:0302037:3931	17,10	0,033	23:49:0302037:3931-23/233/2021-1	23.11.2021
368	КВ. 200	23:49:0302037:3151	66,30	0,129	23:49:0302037:3151-23/238/2021-1	18.11.2021
369	ММ. 201	23:49:0302037:3932	17,00	0,033	23:49:0302037:3932-23/236/2021-1	23.11.2021
370	КВ. 201	23:49:0302037:3152	46,70	0,091	23:49:0302037:3152-23/236/2021-1	16.11.2021
371	КВ. 202	23:49:0302037:3153	52,30	0,102	23:49:0302037:3153-23/238/2021-1	18.11.2021
372	ММ. 202	23:49:0302037:3933	17,00	0,033	23:49:0302037:3933-23/236/2021-1	29.11.2021
373	ММ. 203	23:49:0302037:3934	17,10	0,033	23:49:0302037:3934-23/236/2021-1	23.11.2021
374	КВ. 203	23:49:0302037:3154	119,00	0,231	23:49:0302037:3154-23/262/2021-1	17.11.2021
375	КВ. 204	23:49:0302037:3155	89,70	0,174	23:49:0302037:3155-23/236/2021-1	16.11.2021
376	КВ. 205	23:49:0302037:3156	75,20	0,146	23:49:0302037:3156-23/238/2021-1	18.11.2021
377	КВ. 206	23:49:0302037:3157	69,30	0,135	23:49:0302037:3157-23/238/2021-1	16.11.2021
378	КВ. 207	23:49:0302037:3158	64,10	0,124	23:49:0302037:3158-23/238/2021-1	16.11.2021
379	КВ. 208	23:49:0302037:3159	80,70	0,157	23:49:0302037:3159-23/236/2021-1	18.11.2021
380	КВ. 209	23:49:0302037:3161	79,30	0,154	23:49:0302037:3161-23/235/2021-1	16.11.2021
381	КВ. 210	23:49:0302037:3162	81,80	0,159	23:49:0302037:3162-23/238/2021-1	16.11.2021
382	КВ. 211	23:49:0302037:3163	34,50	0,067	23:49:0302037:3163-23/238/2021-1	18.11.2021
383	КВ. 212	23:49:0302037:3164	30,50	0,059	23:49:0302037:3164-	18.11.2021

					23/238/2021-1	
384	Кв. 213	23:49:0302037:3165	68,80	0,134	23:49:0302037:3165-23/238/2021-1	18.11.2021
385	Кв. 214	23:49:0302037:3166	48,10	0,093	23:49:0302037:3166-23/238/2021-1	19.11.2021
386	Кв. 215	23:49:0302037:3167	52,00	0,101	23:49:0302037:3167-23/238/2021-1	18.11.2021
387	Кв. 216	23:49:0302037:3168	120,30	0,234	23:49:0302037:3168-23/238/2021-1	18.11.2021
388	Кв. 217	23:49:0302037:3169	88,60	0,172	23:49:0302037:3169-23/238/2021-1	18.11.2021
389	Кв. 218	23:49:0302037:3170	75,20	0,146	23:49:0302037:3170-23/236/2021-1	19.11.2021
390	Кв. 219	23:49:0302037:3172	69,40	0,135	23:49:0302037:3172-23/361/2021-1	19.11.2021
391	Кв. 220	23:49:0302037:3173	64,20	0,125	23:49:0302037:3173-23/361/2021-1	11.11.2021
392	Кв. 221	23:49:0302037:3174	81,20	0,158	23:49:0302037:3174-23/264/2021-1	11.11.2021
393	Кв. 222	23:49:0302037:3175	79,40	0,154	23:49:0302037:3175-23/235/2021-1	19.11.2021
394	Кв. 223	23:49:0302037:3176	81,70	0,159	23:49:0302037:3176-23/235/2021-1	16.11.2021
395	Кв. 224	23:49:0302037:3177	35,20	0,068	23:49:0302037:3177-23/235/2021-1	16.11.2021
396	Кв. 225	23:49:0302037:3178	30,20	0,059	23:49:0302037:3178-23/235/2021-1	16.11.2021
397	Кв. 226	23:49:0302037:3179	69,40	0,135	23:49:0302037:3179-23/238/2021-1	18.11.2021
398	Кв. 227	23:49:0302037:3180	48,00	0,093	23:49:0302037:3180-23/236/2021-1	18.11.2021
399	Кв. 228	23:49:0302037:3181	52,30	0,102	23:49:0302037:3181-23/235/2021-1	19.11.2021
400	Кв. 229	23:49:0302037:3183	119,80	0,233	23:49:0302037:3183-23/238/2021-1	18.11.2021
401	Кв. 230	23:49:0302037:3184	88,90	0,173	23:49:0302037:3184-23/238/2021-1	18.11.2021
402	Кв. 231	23:49:0302037:3185	74,80	0,145	23:49:0302037:3185-23/236/2021-1	18.11.2021
403	Кв. 232	23:49:0302037:3186	69,00	0,134	23:49:0302037:3186-23/238/2021-1	16.11.2021
404	Кв. 233	23:49:0302037:3187	65,20	0,127	23:49:0302037:3187-23/238/2021-1	18.11.2021
405	Кв. 234	23:49:0302037:3188	81,60	0,158	23:49:0302037:3188-23/361/2021-1	11.11.2021
406	Кв. 235	23:49:0302037:3189	79,20	0,154	23:49:0302037:3189-23/238/2021-1	16.11.2021
407	Кв. 236	23:49:0302037:3190	81,70	0,159	23:49:0302037:3190-23/238/2021-1	18.11.2021
408	Кв. 237	23:49:0302037:3191	34,40	0,067	23:49:0302037:3191-23/238/2021-1	16.11.2021
409	Кв. 238	23:49:0302037:3192	30,30	0,059	23:49:0302037:3192-23/238/2021-1	16.11.2021
410	Кв. 239	23:49:0302037:3194	65,30	0,127	23:49:0302037:3194-23/238/2021-1	16.11.2021
411	пом. 239	23:49:0302037:3566	23,60	0,046	23:49:0302037:3566-23/238/2021-1	02.12.2021
412	пом. 240	23:49:0302037:3567	66,50	0,129	23:49:0302037:3567-23/235/2021-1	29.11.2021
413	Кв. 240	23:49:0302037:3195	48,70	0,095	23:49:0302037:3195-23/238/2021-1	16.11.2021

414	пом. 241	23:49:0302037:3568	75,30	0,146	23:49:0302037:3568-23/238/2021-1	02.12.2021
415	Кв. 241	23:49:0302037:3196	52,30	0,102	23:49:0302037:3196-23/238/2021-1	16.11.2021
416	Кв. 242	23:49:0302037:3197	118,80	0,231	23:49:0302037:3197-23/253/2021-1	11.11.2021
417	пом. 242	23:49:0302037:3569	79,70	0,155	23:49:0302037:3569-23/238/2021-1	02.12.2021
418	пом. 243	23:49:0302037:3571	80,10	0,156	23:49:0302037:3571-23/238/2021-1	02.12.2021
419	Кв. 243	23:49:0302037:3198	89,00	0,173	23:49:0302037:3198-23/238/2021-1	16.11.2021
420	пом. 244	23:49:0302037:3572	75,50	0,147	23:49:0302037:3572-23/238/2021-1	02.12.2021
421	Кв. 244	23:49:0302037:3199	74,70	0,145	23:49:0302037:3199-23/238/2021-1	16.11.2021
422	пом. 245	23:49:0302037:3573	65,30	0,127	23:49:0302037:3573-23/238/2021-1	01.12.2021
423	Кв. 245	23:49:0302037:3200	69,70	0,135	23:49:0302037:3200-23/238/2021-1	17.11.2021
424	Кв. 246	23:49:0302037:3201	64,90	0,126	23:49:0302037:3201-23/262/2021-1	17.11.2021
425	Кв. 247	23:49:0302037:3202	82,80	0,161	23:49:0302037:3202-23/235/2021-1	18.11.2021
426	Кв. 248	23:49:0302037:3203	86,30	0,168	23:49:0302037:3203-23/235/2021-1	16.11.2021
427	Кв. 249	23:49:0302037:3205	86,80	0,169	23:49:0302037:3205-23/235/2021-1	16.11.2021
428	Кв. 250	23:49:0302037:3206	38,00	0,074	23:49:0302037:3206-23/235/2021-1	18.11.2021
429	Кв. 251	23:49:0302037:3207	34,10	0,066	23:49:0302037:3207-23/239/2021-1	12.11.2021
430	Кв. 252	23:49:0302037:3208	84,30	0,164	23:49:0302037:3208-23/235/2021-1	18.11.2021
431	Кв. 253	23:49:0302037:3209	60,70	0,118	23:49:0302037:3209-23/264/2021-1	17.11.2021
432	Кв. 254	23:49:0302037:3210	62,10	0,121	23:49:0302037:3210-23/235/2021-1	18.11.2021
433	Кв. 255	23:49:0302037:3211	125,40	0,244	23:49:0302037:3211-23/235/2021-1	18.11.2021
434	Кв. 256	23:49:0302037:3212	88,80	0,172	23:49:0302037:3212-23/262/2021-1	17.11.2021
435	Кв. 257	23:49:0302037:3213	74,80	0,145	23:49:0302037:3213-23/235/2021-1	16.11.2021
436	Кв. 258	23:49:0302037:3214	69,70	0,135	23:49:0302037:3214-23/264/2021-1	18.11.2021
437	Кв. 259	23:49:0302037:3216	65,00	0,126	23:49:0302037:3216-23/235/2021-1	18.11.2021
438	Кв. 260	23:49:0302037:3217	83,30	0,162	23:49:0302037:3217-23/235/2021-1	18.11.2021
439	Кв. 261	23:49:0302037:3218	87,70	0,170	23:49:0302037:3218-23/238/2021-1	17.11.2021
440	Кв. 262	23:49:0302037:3219	90,50	0,176	23:49:0302037:3219-23/238/2021-1	16.11.2021
441	Кв. 263	23:49:0302037:3220	39,00	0,076	23:49:0302037:3220-23/235/2021-1	18.11.2021
442	Кв. 264	23:49:0302037:3221	35,10	0,068	23:49:0302037:3221-23/264/2021-1	17.11.2021
443	Кв. 265	23:49:0302037:3222	87,90	0,171	23:49:0302037:3222-23/235/2021-1	18.11.2021
444	Кв. 266	23:49:0302037:3223	63,20	0,123	23:49:0302037:3223-	17.11.2021

					23/264/2021-1	
445	КВ. 267	23:49:0302037:3224	64,60	0,125	23:49:0302037:3224-23/235/2021-1	18.11.2021
446	КВ. 268	23:49:0302037:3225	126,20	0,245	23:49:0302037:3225-23/239/2021-1	12.11.2021
447	КВ. 269	23:49:0302037:3227	88,90	0,173	23:49:0302037:3227-23/262/2021-1	17.11.2021
448	КВ. 270	23:49:0302037:3228	75,00	0,146	23:49:0302037:3228-23/238/2021-1	17.11.2021
449	КВ. 271	23:49:0302037:3229	69,40	0,135	23:49:0302037:3229-23/238/2021-1	16.11.2021
450	КВ. 272	23:49:0302037:3230	64,70	0,126	23:49:0302037:3230-23/238/2021-1	17.11.2021
451	КВ. 273	23:49:0302037:3231	83,20	0,162	23:49:0302037:3231-23/236/2021-1	17.11.2021
452	КВ. 274	23:49:0302037:3232	88,80	0,172	23:49:0302037:3232-23/238/2021-1	17.11.2021
453	КВ. 275	23:49:0302037:3233	92,80	0,180	23:49:0302037:3233-23/238/2021-1	17.11.2021
454	КВ. 276	23:49:0302037:3234	39,90	0,077	23:49:0302037:3234-23/236/2021-1	16.11.2021
455	КВ. 277	23:49:0302037:3235	36,10	0,070	23:49:0302037:3235-23/238/2021-1	17.11.2021
456	КВ. 278	23:49:0302037:3236	96,00	0,186	23:49:0302037:3236-23/238-2021-1	17.11.2021
457	КВ. 279	23:49:0302037:3238	66,50	0,129	23:49:0302037:3238-23/238/2021-1	17.11.2021
458	КВ. 280	23:49:0302037:3239	65,70	0,128	23:49:0302037:3239-23/238/2021-1	17.11.2021
459	КВ. 281	23:49:0302037:3240	125,00	0,243	23:49:0302037:3240-23/238/2021-1	16.11.2021
460	КВ. 282	23:49:0302037:3241	88,60	0,172	23:49:0302037:3241-23/238/2021-1	17.11.2021
461	КВ. 283	23:49:0302037:3242	74,80	0,145	23:49:0302037:3242-23/238/2021-1	16.11.2021
462	КВ. 284	23:49:0302037:3243	69,70	0,135	23:49:0302037:3243-23/238/2021-1	16.11.2021
463	КВ. 285	23:49:0302037:3244	64,60	0,125	23:49:0302037:3244-23/235/2021-1	18.11.2021
464	КВ. 286	23:49:0302037:3245	84,90	0,165	23:49:0302037:3245-23/236/2021-1	17.11.2021
465	КВ. 287	23:49:0302037:3246	92,80	0,180	23:49:0302037:3246-23/238/2021-1	16.11.2021
466	КВ. 288	23:49:0302037:3247	96,90	0,188	23:49:0302037:3247-23/236/2021-1	17.11.2021
467	КВ. 289	23:49:0302037:3249	41,70	0,081	23:49:0302037:3249-23/236/2021-1	17.11.2021
468	КВ. 290	23:49:0302037:3250	37,40	0,073	23:49:0302037:3250-23/238/2021-1	17.11.2021
469	КВ. 291	23:49:0302037:3251	103,10	0,200	23:49:0302037:3251-23/236/2021-1	16.11.2021
470	КВ. 292	23:49:0302037:3252	70,60	0,137	23:49:0302037:3252-23/236/2021-1	17.11.2021
471	КВ. 293	23:49:0302037:3253	64,90	0,126	23:49:0302037:3253-23/236/2021-1	18.11.2021
472	КВ. 294	23:49:0302037:3254	127,50	0,248	23:49:0302037:3254-23/236/2021-1	17.11.2021
473	КВ. 295	23:49:0302037:3255	89,10	0,173	23:49:0302037:3255-23/236/2021-1	16.11.2021
474	КВ. 296	23:49:0302037:3256	75,10	0,146	23:49:0302037:3256-23/235/2021-1	18.11.2021

475	Кв. 297	23:49:0302037:3257	74,50	0,145	23:49:0302037:3257-23/236/2021-1	17.11.2021
476	Кв. 298	23:49:0302037:3258	86,90	0,169	23:49:0302037:3258-23/235/2021-1	16.11.2021
477	Кв. 299	23:49:0302037:3261	116,40	0,226	23:49:0302037:3261-23/236/2021-1	17.11.2021
478	Кв. 300	23:49:0302037:3262	34,20	0,066	23:49:0302037:3262-23/235/2021-1	22.11.2021
479	Кв. 301	23:49:0302037:3263	45,40	0,088	23:49:0302037:3263-23/236/2021-1	18.11.2021
480	Кв. 302	23:49:0302037:3264	43,00	0,084	23:49:0302037:3264-23/235/2021-1	22.11.2021
481	Кв. 303	23:49:0302037:3265	30,10	0,058	23:49:0302037:3265-23/253/2021-1	12.11.2021
482	Кв. 304	23:49:0302037:3266	33,30	0,065	23:49:0302037:3266-23/236/2021-1	17.11.2021
483	Кв. 305	23:49:0302037:3267	81,70	0,159	23:49:0302037:3267-23/236/2021-1	17.11.2021
484	Кв. 306	23:49:0302037:3268	78,60	0,153	23:49:0302037:3268-23/238/2021-1	22.11.2021
485	Кв. 307	23:49:0302037:3269	88,90	0,173	23:49:0302037:3269-23/235/2021-1	16.11.2021
486	Кв. 308	23:49:0302037:3270	124,20	0,241	23:49:0302037:3270-23/235/2021-1	16.11.2021
487	Кв. 309	23:49:0302037:3272	74,80	0,145	23:49:0302037:3272-23/235/2021-1	22.11.2021
488	Кв. 310	23:49:0302037:3273	88,30	0,171	23:49:0302037:3273-23/238/2021-1	21.11.2021
489	Кв. 311	23:49:0302037:3274	118,30	0,230	23:49:0302037:3274-23/235/2021-1	22.11.2021
490	Кв. 312	23:49:0302037:3275	35,60	0,069	23:49:0302037:3275-23/238/2021-1	21.11.2021
491	Кв. 313	23:49:0302037:3276	46,50	0,090	23:49:0302037:3276-23/235/2021-1	16.11.2021
492	Кв. 314	23:49:0302037:3277	45,70	0,089	23:49:0302037:3277-23/236/2021-1	17.11.2021
493	Кв. 315	23:49:0302037:3278	30,50	0,059	23:49:0302037:3278-23/236/2021-1	17.11.2021
494	Кв. 316	23:49:0302037:3279	34,30	0,067	23:49:0302037:3279-23/238/2021-1	21.11.2021
495	Кв. 317	23:49:0302037:3280	83,50	0,162	23:49:0302037:3280-23/235/2021-1	16.11.2021
496	Кв. 318	23:49:0302037:3281	80,70	0,157	23:49:0302037:3281-23/235/2021-1	16.11.2021
497	Кв. 319	23:49:0302037:3283	91,70	0,178	23:49:0302037:3283-23/236/2021-1	17.11.2021
498	Кв. 320	23:49:0302037:3284	122,40	0,238	23:49:0302037:3284-23/238/2021-1	22.11.2021
499	Кв. 333	23:49:0302037:3298	74,60	0,145	23:49:0302037:3298-23/235/2021-1	16.11.2021
500	Кв. 334	23:49:0302037:3299	88,40	0,172	23:49:0302037:3299-23/236/2021-1	17.11.2021
501	Кв. 335	23:49:0302037:3300	118,10	0,229	23:49:0302037:3300-23/238/2021-1	22.11.2021
502	Кв. 336	23:49:0302037:3301	34,90	0,068	23:49:0302037:3301-23/238/2021-1	22.11.2021
503	Кв. 337	23:49:0302037:3302	50,40	0,098	23:49:0302037:3302-23/238/2021-1	22.11.2021
504	Кв. 338	23:49:0302037:3303	49,60	0,096	23:49:0302037:3303-23/238/2021-1	22.11.2021
505	Кв. 339	23:49:0302037:3305	30,60	0,059	23:49:0302037:3305-	22.11.2021

					23/238/2021-1	
506	Кв. 340	23:49:0302037:3306	34,10	0,066	23:49:0302037:3306-23/235/2021-1	21.11.2021
507	Кв. 341	23:49:0302037:3307	83,60	0,162	23:49:0302037:3307-23/235/2021-1	21.11.2021
508	Кв. 342	23:49:0302037:3308	80,90	0,157	23:49:0302037:3308-23/235/2021-1	21.11.2021
509	Кв. 343	23:49:0302037:3309	92,40	0,179	23:49:0302037:3309-23/235/2021-1	16.11.2021
510	Кв. 344	23:49:0302037:3310	124,40	0,242	23:49:0302037:3310-23/238/2021-1	22.11.2021
511	Кв. 345	23:49:0302037:3311	75,20	0,146	23:49:0302037:3311-23/236/2021-1	17.11.2021
512	Кв. 346	23:49:0302037:3312	88,50	0,172	23:49:0302037:3312-23/236/2021-1	17.11.2021
513	Кв. 347	23:49:0302037:3313	118,30	0,230	23:49:0302037:3313-23/238/2021-1	22.11.2021
514	Кв. 348	23:49:0302037:3314	34,40	0,067	23:49:0302037:3314-23/238/2021-1	22.11.2021
515	Кв. 349	23:49:0302037:3316	51,90	0,101	23:49:0302037:3316-23/238/2021-1	21.11.2021
516	Кв. 350	23:49:0302037:3317	51,90	0,101	23:49:0302037:3317-23/236/2021-1	17.11.2021
517	Кв. 351	23:49:0302037:3318	30,60	0,059	23:49:0302037:3318-23/238/2021-1	22.11.2021
518	Кв. 352	23:49:0302037:3319	34,30	0,067	23:49:0302037:3319-23/238/2021-1	22.11.2021
519	Кв. 353	23:49:0302037:3320	83,20	0,162	23:49:0302037:3320-23/238/2021-1	22.11.2021
520	Кв. 354	23:49:0302037:3321	80,20	0,156	23:49:0302037:3321-23/236/2021-1	17.11.2021
521	Кв. 355	23:49:0302037:3322	90,90	0,177	23:49:0302037:3322-23/264/2021-1	16.11.2021
522	Кв. 356	23:49:0302037:3323	123,20	0,239	23:49:0302037:3323-23/236/2021-1	18.11.2021
523	Кв. 357	23:49:0302037:3324	75,00	0,146	23:49:0302037:3324-23/238/2021-1	16.11.2021
524	Кв. 358	23:49:0302037:3325	88,30	0,171	23:49:0302037:3325-23/238/2021-1	18.11.2021
525	Кв. 359	23:49:0302037:3327	118,00	0,229	23:49:0302037:3327-23/253/2021-1	12.11.2021
526	Кв. 360	23:49:0302037:3328	35,10	0,068	23:49:0302037:3328-23/235/2021-1	19.11.2021
527	Кв. 361	23:49:0302037:3329	53,20	0,103	23:49:0302037:3329-23/235/2021-1	19.11.2021
528	Кв. 362	23:49:0302037:3330	54,20	0,105	23:49:0302037:3330-23/238/2021-1	18.11.2021
529	Кв. 363	23:49:0302037:3331	30,50	0,059	23:49:0302037:3331-23/236/2021-1	16.11.2021
530	Кв. 364	23:49:0302037:3332	34,20	0,066	23:49:0302037:3332-23/238/2021-1	18.11.2021
531	Кв. 365	23:49:0302037:3333	83,70	0,163	23:49:0302037:3333-23/238/2021-1	16.11.2021
532	Кв. 366	23:49:0302037:3334	80,70	0,157	23:49:0302037:3334-23/238/2021-1	16.11.2021
533	Кв. 367	23:49:0302037:3335	91,50	0,178	23:49:0302037:3335-23/238/2021-1	18.11.2021
534	Кв. 368	23:49:0302037:3336	123,90	0,241	23:49:0302037:3336-23/235/2021-1	19.11.2021
535	Кв. 369	23:49:0302037:3338	75,00	0,146	23:49:0302037:3338-23/236/2021-1	18.11.2021

536	Кв. 370	23:49:0302037:3339	88,50	0,172	23:49:0302037:3339-23/236/2021-1	18.11.2021
537	Кв. 371	23:49:0302037:3340	118,70	0,231	23:49:0302037:3340-23/238/2021-1	18.11.2021
538	Кв. 372	23:49:0302037:3341	35,20	0,068	23:49:0302037:3341-23/236/2021-1	18.11.2021
539	Кв. 373	23:49:0302037:3342	55,30	0,107	23:49:0302037:3342-23/235/2021-1	19.11.2021
540	Кв. 374	23:49:0302037:3343	55,60	0,108	23:49:0302037:3343-23/235/2021-1	19.11.2021
541	Кв. 375	23:49:0302037:3344	30,60	0,059	23:49:0302037:3344-23/235/2021-1	19.11.2021
542	Кв. 376	23:49:0302037:3345	32,50	0,063	23:49:0302037:3345-23/238/2021-1	18.11.2021
543	Кв. 377	23:49:0302037:3346	84,80	0,165	23:49:0302037:3346-23/238/2021-1	16.11.2021
544	Кв. 378	23:49:0302037:3347	81,10	0,158	23:49:0302037:3347-23/238/2021-1	18.11.2021
545	Кв. 379	23:49:0302037:3349	90,70	0,176	23:49:0302037:3349-23/238/2021-1	18.11.2021
546	Кв. 380	23:49:0302037:3350	124,70	0,242	23:49:0302037:3350-23/238/2021-1	18.11.2021
547	Кв. 381	23:49:0302037:3351	74,90	0,145	23:49:0302037:3351-23/238/2021-1	18.11.2021
548	Кв. 382	23:49:0302037:3352	88,30	0,171	23:49:0302037:3352-23/238/2021-1	18.11.2021
549	Кв. 383	23:49:0302037:3353	119,00	0,231	23:49:0302037:3353-23/238/2021-1	18.11.2021
550	Кв. 384	23:49:0302037:3354	34,80	0,068	23:49:0302037:3354-23/238/2021-1	18.11.2021
551	Кв. 385	23:49:0302037:3355	56,60	0,110	23:49:0302037:3355-23/238/2021-1	18.11.2021
552	Кв. 386	23:49:0302037:3356	56,60	0,110	23:49:0302037:3356-23/238/2021-1	18.11.2021
553	Кв. 387	23:49:0302037:3357	30,50	0,059	23:49:0302037:3357-23/235/2021-1	19.11.2021
554	Кв. 388	23:49:0302037:3358	34,30	0,067	23:49:0302037:3358-23/238/2021-1	18.11.2021
555	Кв. 389	23:49:0302037:3360	83,50	0,162	23:49:0302037:3360-23/235/2021-1	19.11.2021
556	Кв. 390	23:49:0302037:3361	79,80	0,155	23:49:0302037:3361-23/235/2021-1	19.11.2021
557	Кв. 391	23:49:0302037:3362	91,20	0,177	23:49:0302037:3362-23/238/2021-1	18.11.2021
558	Кв. 392	23:49:0302037:3363	124,10	0,241	23:49:0302037:3363-23/235/2021-1	19.11.2021
559	Кв. 403	23:49:0302037:3376	91,10	0,177	23:49:0302037:3376-23/235/2021-1	19.11.2021
560	Кв. 404	23:49:0302037:3377	124,50	0,242	23:49:0302037:3377-23/238/2021-1	18.11.2021
561	Кв. 405	23:49:0302037:3378	74,70	0,145	23:49:0302037:3378-23/238/2021-1	18.11.2021
562	Кв. 406	23:49:0302037:3379	89,00	0,173	23:49:0302037:3379-23/235/2021-1	16.11.2021
563	Кв. 407	23:49:0302037:3380	118,80	0,231	23:49:0302037:3380-23/238/2021-1	18.11.2021
564	Кв. 408	23:49:0302037:3381	35,10	0,068	23:49:0302037:3381-23/236/2021-1	18.11.2021
565	Кв. 409	23:49:0302037:3383	58,90	0,114	23:49:0302037:3383-23/238/2021-1	18.11.2021
566	Кв. 413	23:49:0302037:3387	83,10	0,161	23:49:0302037:3387-	18.11.2021

					23/235/2021-1	
567	Кв. 414	23:49:0302037:3388	80,80	0,157	23:49:0302037:3388-23/235/2021-1	22.11.2021
568	Кв. 415	23:49:0302037:3389	90,60	0,176	23:49:0302037:3389-23/238/2021-1	18.11.2021
569	Кв. 416	23:49:0302037:3390	124,30	0,241	23:49:0302037:3390-23/235/2021-1	16.11.2021
570	Кв. 417	23:49:0302037:3391	74,80	0,145	23:49:0302037:3391-23/235/2021-1	19.11.2021
571	Кв. 418	23:49:0302037:3392	88,40	0,172	23:49:0302037:3392-23/235/2021-1	19.11.2021
572	Кв. 419	23:49:0302037:3394	119,00	0,231	23:49:0302037:3394-23/235/2021-1	19.11.2021
573	Кв. 420	23:49:0302037:3395	35,10	0,068	23:49:0302037:3395-23/235/2021-1	22.11.2021
574	Кв. 421	23:49:0302037:3396	60,10	0,117	23:49:0302037:3396-23/235/2021-1	19.11.2021
575	Кв. 422	23:49:0302037:3397	60,70	0,118	23:49:0302037:3397-23/235/2021-1	19.11.2021
576	Кв. 423	23:49:0302037:3398	30,70	0,060	23:49:0302037:3398-23/235/2021-1	19.11.2021
577	Кв. 424	23:49:0302037:3399	34,20	0,066	23:49:0302037:3399-23/235/2021-1	19.11.2021
578	Кв. 425	23:49:0302037:3400	83,50	0,162	23:49:0302037:3400-23/235/2021-1	19.11.2021
579	Кв. 426	23:49:0302037:3401	80,50	0,156	23:49:0302037:3401-23/238/2021-1	18.11.2021
580	Кв. 427	23:49:0302037:3402	91,00	0,177	23:49:0302037:3402-23/235/2021-1	19.11.2021
581	Кв. 428	23:49:0302037:3403	124,60	0,242	23:49:0302037:3403-23/235/2021-1	18.11.2021
582	Кв. 429	23:49:0302037:3405	74,80	0,145	23:49:0302037:3405-23/235/2021-1	16.11.2021
583	Кв. 430	23:49:0302037:3406	88,40	0,172	23:49:0302037:3406-23/238/2021-1	18.11.2021
584	Кв. 431	23:49:0302037:3407	119,10	0,231	23:49:0302037:3407-23/238/2021-1	18.11.2021
585	Кв. 432	23:49:0302037:3408	35,20	0,068	23:49:0302037:3408-23/238/2021-1	18.11.2021
586	Кв. 433	23:49:0302037:3409	62,50	0,121	23:49:0302037:3409-23/238/2021-1	18.11.2021
587	Кв. 434	23:49:0302037:3410	62,50	0,121	23:49:0302037:3410-23/235/2021-1	16.11.2021
588	Кв. 435	23:49:0302037:3411	30,60	0,059	23:49:0302037:3411-23/236/2021-1	18.11.2021
589	Кв. 436	23:49:0302037:3412	34,40	0,067	23:49:0302037:3412-23/238/2021-1	18.11.2021
590	Кв. 437	23:49:0302037:3413	83,80	0,163	23:49:0302037:3413-23/235/2021-1	16.11.2021
591	Кв. 438	23:49:0302037:3414	80,60	0,157	23:49:0302037:3414-23/238/2021-1	18.11.2021
592	Кв. 439	23:49:0302037:3416	90,80	0,176	23:49:0302037:3416-23/238/2021-1	18.11.2021
593	Кв. 440	23:49:0302037:3417	124,40	0,242	23:49:0302037:3417-23/238/2021-1	18.11.2021
594	Кв. 441	23:49:0302037:3418	74,90	0,145	23:49:0302037:3418-23/264/2021-1	11.11.2021
595	Кв. 442	23:49:0302037:3419	88,80	0,172	23:49:0302037:3419-23/236/2021-1	18.11.2021
596	Кв. 443	23:49:0302037:3420	118,60	0,230	23:49:0302037:3420-23/235/2021-1	18.11.2021

597	Кв. 445	23:49:0302037:3422	83,40	0,162	23:49:0302037:3422-23/264/2021-1	11.11.2021
598	Кв. 446	23:49:0302037:3423	80,30	0,156	23:49:0302037:3423-23/238/2021-1	18.11.2021
599	Кв. 447	23:49:0302037:3424	91,20	0,177	23:49:0302037:3424-23/235/2021-1	19.11.2021
600	Кв. 448	23:49:0302037:3425	124,60	0,242	23:49:0302037:3425-23/238/2021-1	16.11.2021
601	Кв. 449	23:49:0302037:3427	74,90	0,145	23:49:0302037:3427-23/238/2021-1	18.11.2021
602	Кв. 450	23:49:0302037:3428	88,90	0,173	23:49:0302037:3428-23/238/2021-1	18.11.2021
603	Кв. 451	23:49:0302037:3429	119,00	0,231	23:49:0302037:3429-23/238/2021-1	18.11.2021
604	Кв. 452	23:49:0302037:3430	35,20	0,068	23:49:0302037:3430-23/361/2021-1	12.11.2021
605	Кв. 453	23:49:0302037:3431	64,20	0,125	23:49:0302037:3431-23/238/2021-1	18.11.2021
606	Кв. 457	23:49:0302037:3435	83,70	0,163	23:49:0302037:3435-23/236/2021-1	16.11.2021
607	Кв. 458	23:49:0302037:3436	80,00	0,155	23:49:0302037:3436-23/238/2021-1	18.11.2021
608	Кв. 459	23:49:0302037:3438	91,40	0,178	23:49:0302037:3438-23/238/2021-1	18.11.2021
609	Кв. 460	23:49:0302037:3439	124,30	0,241	23:49:0302037:3439-23/238/2021-1	18.11.2021
610	Кв. 461	23:49:0302037:3440	75,00	0,146	23:49:0302037:3440-23/238/2021-1	16.11.2021
611	Кв. 462	23:49:0302037:3441	88,70	0,172	23:49:0302037:3441-23/238/2021-1	18.11.2021
612	Кв. 463	23:49:0302037:3442	119,00	0,231	23:49:0302037:3442-23/236/2021-1	18.11.2021
613	Кв. 464	23:49:0302037:3443	35,40	0,069	23:49:0302037:3443-23/238/2021-1	16.11.2021
614	Кв. 465	23:49:0302037:3444	65,10	0,126	23:49:0302037:3444-23/235/2021-1	16.11.2021
615	Кв. 466	23:49:0302037:3445	65,40	0,127	23:49:0302037:3445-23/235/2021-1	16.11.2021
616	Кв. 467	23:49:0302037:3446	31,00	0,060	23:49:0302037:3446-23/235/2021-1	19.11.2021
617	Кв. 468	23:49:0302037:3447	34,40	0,067	23:49:0302037:3447-23/236/2021-1	18.11.2021
618	Кв. 469	23:49:0302037:3449	84,00	0,163	23:49:0302037:3449-23/235/2021-1	16.11.2021
619	Кв. 470	23:49:0302037:3450	80,30	0,156	23:49:0302037:3450-23/235/2021-1	16.11.2021
620	Кв. 471	23:49:0302037:3451	90,90	0,177	23:49:0302037:3451-23/238/2021-1	19.11.2021
621	Кв. 472	23:49:0302037:3452	124,40	0,242	23:49:0302037:3452-23/236/2021-1	18.11.2021
622	Кв. 473	23:49:0302037:3453	74,80	0,145	23:49:0302037:3453-23/238/2021-1	19.11.2021
623	Кв. 474	23:49:0302037:3454	88,80	0,172	23:49:0302037:3454-23/238/2021-1	19.11.2021
624	Кв. 483	23:49:0302037:3464	91,30	0,177	23:49:0302037:3464-23/236/2021-1	16.11.2021
625	Кв. 484	23:49:0302037:3465	124,60	0,242	23:49:0302037:3465-23/238/2021-1	19.11.2021
626	Кв. 485	23:49:0302037:3466	74,80	0,145	23:49:0302037:3466-23/238/2021-1	19.11.2021
627	Кв. 486	23:49:0302037:3467	89,20	0,173	23:49:0302037:3467-	18.11.2021

					23/236/2021-1	
628	Кв. 487	23:49:0302037:3468	119,10	0,231	23:49:0302037:3468-23/235/2021-1	16.11.2021
629	Кв. 488	23:49:0302037:3469	34,60	0,067	23:49:0302037:3469-23/235/2021-1	16.11.2021
630	Кв. 489	23:49:0302037:3471	65,90	0,128	23:49:0302037:3471-23/236/2021-1	19.11.2021
631	Кв. 490	23:49:0302037:3472	68,00	0,132	23:49:0302037:3472-23/235/2021-1	16.11.2021
632	Кв. 491	23:49:0302037:3473	30,60	0,059	23:49:0302037:3473-23/235/2021-1	16.11.2021
633	Кв. 492	23:49:0302037:3474	34,50	0,067	23:49:0302037:3474-23/238/2021-1	19.11.2021
634	Кв. 493	23:49:0302037:3475	84,00	0,163	23:49:0302037:3475-23/238/2021-1	19.11.2021
635	Кв. 494	23:49:0302037:3476	81,00	0,157	23:49:0302037:3476-23/235/2021-1	16.11.2021
636	Кв. 495	23:49:0302037:3477	91,40	0,178	23:49:0302037:3477-23/235/2021-1	19.11.2021
637	Кв. 496	23:49:0302037:3478	124,60	0,242	23:49:0302037:3478-23/238/2021-1	19.11.2021
638	Кв. 497	23:49:0302037:3479	75,50	0,147	23:49:0302037:3479-23/238/2021-1	19.11.2021
639	Кв. 498	23:49:0302037:3480	88,90	0,173	23:49:0302037:3480-23/236/2021-1	18.11.2021
640	Кв. 502	23:49:0302037:3486	69,20	0,134	23:49:0302037:3486-23/236/2021-1	18.11.2021
641	Кв. 503	23:49:0302037:3487	30,30	0,059	23:49:0302037:3487-23/236/2021-1	18.11.2021
642	Кв. 504	23:49:0302037:3488	34,60	0,067	23:49:0302037:3488-23/238/2021-1	16.11.2021
643	Кв. 505	23:49:0302037:3489	83,80	0,163	23:49:0302037:3489-23/238/2021-1	18.11.2021
644	Кв. 506	23:49:0302037:3490	81,10	0,158	23:49:0302037:3490-23/238/2021-1	16.11.2021
645	Кв. 507	23:49:0302037:3491	91,70	0,178	23:49:0302037:3491-23/238/2021-1	16.11.2021
646	Кв. 508	23:49:0302037:3492	124,90	0,243	23:49:0302037:3492-23/238/2021-1	16.11.2021
647	Кв. 509	23:49:0302037:3494	75,10	0,146	23:49:0302037:3494-23/264/2021-1	11.11.2021
648	Кв. 510	23:49:0302037:3495	88,70	0,172	23:49:0302037:3495-23/236/2021-1	22.11.2021
649	Кв. 511	23:49:0302037:3496	119,10	0,231	23:49:0302037:3496-23/238/2021-1	16.11.2021
650	Кв. 512	23:49:0302037:3497	34,60	0,067	23:49:0302037:3497-23/235/2021-1	16.11.2021
651	Кв. 513	23:49:0302037:3498	75,70	0,147	23:49:0302037:3498-23/235/2021-1	16.11.2021
652	Кв. 514	23:49:0302037:3499	68,70	0,133	23:49:0302037:3499-23/253/2021-1	11.11.2021
653	Кв. 515	23:49:0302037:3500	30,30	0,059	23:49:0302037:3500-23/235/2021-1	16.11.2021
654	Кв. 516	23:49:0302037:3501	34,30	0,067	23:49:0302037:3501-23/262/2021-1	17.11.2021
655	Кв. 517	23:49:0302037:3502	83,90	0,163	23:49:0302037:3502-23/238/2021-1	16.11.2021
656	Кв. 518	23:49:0302037:3503	80,70	0,157	23:49:0302037:3503-23/236/2021-1	16.11.2021
657	Кв. 519	23:49:0302037:3505	92,30	0,179	23:49:0302037:3505-23/238/2021-1	17.11.2021

658	КВ. 520	23:49:0302037:3506	124,50	0,242	23:49:0302037:3506-23/236/2021-1	17.11.2021
659	КВ. 521	23:49:0302037:3507	74,80	0,145	23:49:0302037:3507-23/262/2021-1	17.11.2021
660	КВ. 522	23:49:0302037:3508	88,40	0,172	23:49:0302037:3508-23/262/2021-1	17.11.2021
661	КВ. 523	23:49:0302037:3509	125,00	0,243	23:49:0302037:3509-23/235/2021-1	18.11.2021
662	КВ. 524	23:49:0302037:3510	39,20	0,076	23:49:0302037:3510-23/235/2021-1	16.11.2021
663	КВ. 525	23:49:0302037:3511	82,40	0,160	23:49:0302037:3511-23/264/2021-1	11.11.2021
664	КВ. 526	23:49:0302037:3512	85,70	0,166	23:49:0302037:3512-23/235/2021-1	18.11.2021
665	КВ. 527	23:49:0302037:3513	33,90	0,066	23:49:0302037:3513-23/264/2021-1	18.11.2021
666	КВ. 528	23:49:0302037:3514	37,40	0,073	23:49:0302037:3514-23/235/2021-1	18.11.2021
667	КВ. 529	23:49:0302037:3516	89,50	0,174	23:49:0302037:3516-23/238/2021-1	17.11.2021
668	КВ. 530	23:49:0302037:3517	86,40	0,168	23:49:0302037:3517-23/235/2021-1	18.11.2021
669	КВ. 531	23:49:0302037:3518	92,30	0,179	23:49:0302037:3518-23/235/2021-1	18.11.2021
670	КВ. 532	23:49:0302037:3519	124,90	0,243	23:49:0302037:3519-23/235/2021-1	18.11.2021
671	КВ. 533	23:49:0302037:3520	74,70	0,145	23:49:0302037:3520-23/238/2021-1	17.11.2021
672	КВ. 534	23:49:0302037:3521	88,40	0,172	23:49:0302037:3521-23/262/2021-1	17.11.2021
673	КВ. 535	23:49:0302037:3522	126,00	0,245	23:49:0302037:3522-23/262/2021-1	18.11.2021
674	КВ. 536	23:49:0302037:3523	39,60	0,077	23:49:0302037:3523-23/238/2021-1	17.11.2021
675	КВ. 537	23:49:0302037:3524	88,10	0,171	23:49:0302037:3524-23/238/2021-1	17.11.2021
676	КВ. 538	23:49:0302037:3525	89,00	0,173	23:49:0302037:3525-23/235/2021-1	16.11.2021
677	КВ. 539	23:49:0302037:3527	35,00	0,068	23:49:0302037:3527-23/236/2021-1	17.11.2021
678	КВ. 540	23:49:0302037:3528	38,90	0,076	23:49:0302037:3528-23/262/2021-1	18.11.2021
679	КВ. 541	23:49:0302037:3529	92,20	0,179	23:49:0302037:3529-23/262/2021-1	17.11.2021
680	КВ. 542	23:49:0302037:3530	88,10	0,171	23:49:0302037:3530-23/262/2021-1	17.11.2021
681	КВ. 543	23:49:0302037:3531	93,10	0,181	23:49:0302037:3531-23/238/2021-1	16.11.2021
682	КВ. 544	23:49:0302037:3532	125,50	0,244	23:49:0302037:3532-23/236/2021-1	17.11.2021
683	КВ. 545	23:49:0302037:3533	69,60	0,135	23:49:0302037:3533-23/236/2021-1	16.11.2021
684	КВ. 546	23:49:0302037:3534	84,50	0,164	23:49:0302037:3534-23/236/2021-1	18.11.2021
685	КВ. 547	23:49:0302037:3535	120,70	0,234	23:49:0302037:3535-23/236/2021-1	18.11.2021
686	КВ. 548	23:49:0302037:3536	37,10	0,072	23:49:0302037:3536-23/238/2021-1	16.11.2021
687	КВ. 549	23:49:0302037:3538	88,10	0,171	23:49:0302037:3538-23/238/2021-1	16.11.2021
688	КВ. 550	23:49:0302037:3539	89,90	0,175	23:49:0302037:3539-	16.11.2021

					23/238/2021-1	
689	Кв. 551	23:49:0302037:3540	33,30	0,065	23:49:0302037:3540-23/238/2021-1	16.11.2021
690	Кв. 552	23:49:0302037:3541	37,00	0,072	23:49:0302037:3541-23/236/2021-1	18.11.2021
691	Кв. 553	23:49:0302037:3542	89,90	0,175	23:49:0302037:3542-23/236/2021-1	17.11.2021
692	Кв. 554	23:49:0302037:3543	87,00	0,169	23:49:0302037:3543-23/236/2021-1	18.11.2021
693	Кв. 555	23:49:0302037:3544	89,10	0,173	23:49:0302037:3544-23/236/2021-1	17.11.2021
694	Кв. 556	23:49:0302037:3545	115,90	0,225	23:49:0302037:3545-23/235/2021-1	16.11.2021
695	Кв. 557	23:49:0302037:3546	75,10	0,146	23:49:0302037:3546-23/235/2021-1	18.11.2021
696	Кв. 558	23:49:0302037:3547	89,10	0,173	23:49:0302037:3547-23/236/2021-1	16.11.2021
697	Кв. 559	23:49:0302037:3549	127,20	0,247	23:49:0302037:3549-23/236/2021-1	16.11.2021
698	Кв. 560	23:49:0302037:3550	40,20	0,078	23:49:0302037:3550-23/236/2021-1	16.11.2021
699	Кв. 561	23:49:0302037:3551	96,70	0,188	23:49:0302037:3551-23/235/2021-1	18.11.2021
700	Кв. 566	23:49:0302037:3556	93,70	0,182	23:49:0302037:3556-23/235/2021-1	18.11.2021
701	Кв. 567	23:49:0302037:3557	95,70	0,186	23:49:0302037:3557-23/235/2021-1	18.11.2021
702	Кв. 568	23:49:0302037:3558	124,70	0,242	23:49:0302037:3558-23/235/2021-1	16.11.2021
703	пом. 784-900	23:49:0302037:3680	418,60	0,813	23:49:0302037:3680-23/235/2021-1	30.11.2021
704	пом. 803-915	23:49:0302037:3683	417,90	0,812	23:49:0302037:3683-23/236/2021-1	02.12.2021
705	пом. 804	23:49:0302037:3574	4,50	0,009	23:49:0302037:3574-23/238/2021-1	02.12.2021
706	пом. 805	23:49:0302037:3575	3,40	0,007	23:49:0302037:3575-23/238/2021-1	01.12.2021
707	пом. 806	23:49:0302037:3576	4,00	0,008	23:49:0302037:3576-23/238/2021-1	02.12.2021
708	пом.807	23:49:0302037:3577	5,80	0,011	23:49:0302037:3577-23/238/2021-1	02.12.2021
709	пом. 808	23:49:0302037:3578	5,30	0,010	23:49:0302037:3578-23/238/2021-1	02.12.2021
710	пом. 809	23:49:0302037:3579	2,90	0,006	23:49:0302037:3579-23/238/2021-1	02.12.2021
711	пом. 810	23:49:0302037:3580	3,30	0,006	23:49:0302037:3580-23/236/2021-1	02.12.2021
712	пом. 811	23:49:0302037:3582	4,60	0,009	23:49:0302037:3582-23/238/2021-1	02.12.2021
713	пом. 812	23:49:0302037:3583	3,20	0,006	23:49:0302037:3583-23/236/2021-1	02.12.2021
714	пом. 813	23:49:0302037:3584	2,90	0,006	23:49:0302037:3584-23/238/2021-1	01.12.2021
715	пом. 814	23:49:0302037:3585	2,80	0,005	23:49:0302037:3585-23/235/2021-1	30.11.2021
716	пом. 815	23:49:0302037:3586	3,40	0,007	23:49:0302037:3586-23/235/2021-1	01.12.2021
717	пом. 816	23:49:0302037:3587	3,30	0,006	23:49:0302037:3587-23/238/2021-1	01.12.2021
718	пом. 817	23:49:0302037:3588	3,70	0,007	23:49:0302037:3588-23/235/2021-1	01.12.2021

719	пом. 818	23:49:0302037:3589	4,30	0,008	23:49:0302037:3589-23/235/2021-1	01.12.2021
720	пом. 819	23:49:0302037:3590	4,50	0,009	23:49:0302037:3590-23/251/2021-1	29.11.2021
721	пом. 820	23:49:0302037:3591	3,90	0,008	23:49:0302037:3591-23/235/2021-1	02.12.2021
722	пом. 821	23:49:0302037:3594	4,20	0,008	23:49:0302037:3594-23/235/2021-1	02.12.2021
723	пом. 822	23:49:0302037:3595	5,00	0,010	23:49:0302037:3595-23/238/2021-1	01.12.2021
724	пом. 823	23:49:0302037:3596	8,60	0,017	23:49:0302037:3596-23/235/2021-1	02.12.2021
725	пом. 824	23:49:0302037:3597	4,50	0,009	23:49:0302037:3597-23/238/2021-1	01.12.2021
726	пом. 825	23:49:0302037:3598	4,60	0,009	23:49:0302037:3598-23/235/2021-1	30.11.2021
727	пом. 826	23:49:0302037:3599	7,10	0,014	23:49:0302037:3599-23/238/2021-1	01.12.2021
728	пом. 827	23:49:0302037:3600	2,70	0,005	23:49:0302037:3600-23/238/2021-1	01.12.2021
729	пом. 828	23:49:0302037:3601	5,70	0,011	23:49:0302037:3601-23/235/2021-1	30.11.2021
730	пом. 829	23:49:0302037:3602	5,20	0,010	23:49:0302037:3602-23/236/2021-1	02.12.2021
731	пом. 830	23:49:0302037:3603	4,10	0,008	23:49:0302037:3603-23/236/2021-1	03.12.2021
732	пом. 831	23:49:0302037:3605	4,20	0,008	23:49:0302037:3605-23/236/2021-1	02.12.2021
733	пом. 832	23:49:0302037:3606	4,20	0,008	23:49:0302037:3606-23/238/2021-1	01.12.2021
734	пом. 833	23:49:0302037:3607	4,00	0,008	23:49:0302037:3607-23/238/2021-1	01.12.2021
735	пом. 834	23:49:0302037:3608	4,10	0,008	23:49:0302037:3608-23/236/2021-1	02.12.2021
736	пом. 835	23:49:0302037:3609	4,20	0,008	23:49:0302037:3609-23/238-2021-1	01.12.2021
737	пом. 836	23:49:0302037:3610	3,70	0,007	23:49:0302037:3610-23/238/2021-1	01.12.2021
738	пом. 837	23:49:0302037:3611	3,60	0,007	23:49:0302037:3611-23/238/2021-1	01.12.2021
739	пом. 838	23:49:0302037:3612	3,60	0,007	23:49:0302037:3612-23/238/2021-1	01.12.2021
740	пом. 839	23:49:0302037:3613	3,70	0,007	23:49:0302037:3613-23/238/2021-1	01.12.2021
741	пом. 840	23:49:0302037:3614	3,70	0,007	23:49:0302037:3614-23/238/2021-1	01.12.2021
742	пом. 841	23:49:0302037:3616	3,70	0,007	23:49:0302037:3616-23/235/2021-1	02.12.2021
743	пом. 842	23:49:0302037:3617	3,90	0,008	23:49:0302037:3617-23/238/2021-1	01.12.2021
744	пом. 843	23:49:0302037:3618	4,50	0,009	23:49:0302037:3618-23/238/2021-1	02.12.2021
745	пом. 844	23:49:0302037:3619	3,90	0,008	23:49:0302037:3619-23/238/2021-1	01.12.2021
746	пом. 845	23:49:0302037:3620	4,20	0,008	23:49:0302037:3620-23/238/2021-1	01.12.2021
747	пом. 846	23:49:0302037:3621	4,70	0,009	23:49:0302037:3621-23/236/2021-1	01.12.2021
748	пом. 847	23:49:0302037:3622	4,30	0,008	23:49:0302037:3622-23/238/2021-1	01.12.2021
749	пом. 848	23:49:0302037:3623	8,20	0,016	23:49:0302037:3623-	02.12.2021

					23/262/2021-1	
750	пом. 849	23:49:0302037:3624	5,50	0,011	23:49:0302037:3624-23/238/2021-1	01.12.2021
751	пом. 850	23:49:0302037:3625	5,10	0,010	23:49:0302037:3625-23/238/2021-1	02.12.2021
752	пом. 851	23:49:0302037:3627	5,80	0,011	23:49:0302037:3627-23/238/2021-1	01.12.2021
753	пом. 852	23:49:0302037:3628	4,80	0,009	23:49:0302037:3628-23/236/2021-1	02.12.2021
754	пом. 853	23:49:0302037:3629	5,10	0,010	23:49:0302037:3629-23/236/2021-1	02.12.2021
755	пом.854	23:49:0302037:3630	5,10	0,010	23:49:0302037:3630-23/238/2021-1	01.12.2021
756	пом. 855	23:49:0302037:3631	5,10	0,010	23:49:0302037:3631-23/238/2021-1	01.12.2021
757	пом. 856	23:49:0302037:3632	4,40	0,009	23:49:0302037:3632-23/236/2021-1	02.12.2021
758	пом. 857	23:49:0302037:3633	4,10	0,008	23:49:0302037:3633-23/235/2021-1	30.11.2021
759	пом. 858	23:49:0302037:3634	4,20	0,008	23:49:0302037:3634-23/235/2021-1	02.12.2021
760	пом. 859	23:49:0302037:3635	5,10	0,010	23:49:0302037:3635-23/262/2021-1	02.12.2021
761	пом. 860	23:49:0302037:3636	2,80	0,005	23:49:0302037:3636-23/262/2021-1	02.12.2021
762	пом. 861	23:49:0302037:3638	3,80	0,007	23:49:0302037:3638/23/262/2021-1	02.12.2021
763	пом. 862	23:49:0302037:3639	4,00	0,008	23:49:0302037:3639-23/235/2021-1	30.11.2021
764	пом. 863	23:49:0302037:3640	4,00	0,008	23:49:0302037:3640-23/262/2021-1	02.12.2021
765	пом. 864	23:49:0302037:3641	4,30	0,008	23:49:0302037:3641-23/235/2021-1	30.11.2021
766	пом. 865	23:49:0302037:3642	3,60	0,007	23:49:0302037:3642-23/238/2021-1	01.12.2021
767	пом. 866	23:49:0302037:3643	4,00	0,008	23:49:0302037:3643-23/238/2021-1	01.12.2021
768	пом. 867	23:49:0302037:3644	5,30	0,010	23:49:0302037:3644-23/238/2021-1	01.12.2021
769	пом. 868	23:49:0302037:3645	5,00	0,010	23:49:0302037:3645-23/238/2021-1	01.12.2021
770	пом. 869	23:49:0302037:3646	4,70	0,009	23:49:0302037:3646-23/238/2021-1	01.12.2021
771	пом. 870	23:49:0302037:3647	3,60	0,007	23:49:0302037:3647-23/238/2021-1	01.12.2021
772	пом.871	23:49:0302037:3649	3,60	0,007	23:49:0302037:3649-23/238/2021-1	01.12.2021
773	пом. 872	23:49:0302037:3650	3,30	0,006	23:49:0302037:3650-23/236/2021-1	02.12.2021
774	пом. 873	23:49:0302037:3651	3,30	0,006	23:49:0302037:3651-23/236/2021-1	02.12.2021
775	пом. 874	23:49:0302037:3652	3,50	0,007	23:49:0302037:3652-23/236/2021-1	02.12.2021
776	пом. 875	23:49:0302037:3653	5,40	0,010	23:49:0302037:3653-23/236/2021-1	02.12.2021
777	пом. 876	23:49:0302037:3654	3,30	0,006	23:49:0302037:3654-23/236/2021-1	02.12.2021
778	пом. 877	23:49:0302037:3655	3,10	0,006	23:49:0302037:3655-23/238/2021-1	01.12.2021
779	пом. 878	23:49:0302037:3656	3,60	0,007	23:49:0302037:3656-23/238/2021-1	01.12.2021

780	пом. 879	23:49:0302037:3657	3,70	0,007	23:49:0302037:3657-23/238/2021-1	01.12.2021
781	пом. 880	23:49:0302037:3658	3,90	0,008	23:49:0302037:3658-23/238/2021-1	01.12.2021
782	пом. 881	23:49:0302037:3660	3,70	0,007	23:49:0302037:3660-23/238/2021-1	01.12.2021
783	пом. 882	23:49:0302037:3661	3,60	0,007	23:49:0302037:3661-23/238/2021-1	01.12.2021
784	пом. 883	23:49:0302037:3662	3,20	0,006	23:49:0302037:3662-23/238/2021-1	01.12.2021
785	пом. 884	23:49:0302037:3663	4,10	0,008	23:49:0302037:3663-23/238/2021-1	01.12.2021
786	пом. 885	23:49:0302037:3664	4,10	0,008	23:49:0302037:3664-23/238/2021-1	02.12.2021
787	пом. 886	23:49:0302037:3665	4,60	0,009	23:49:0302037:3665-23/238/2021-1	02.12.2021
788	пом. 887	23:49:0302037:3666	4,70	0,009	23:49:0302037:3666-23/238/2021-1	02.12.2021
789	пом. 888	23:49:0302037:3667	4,80	0,009	23:49:0302037:3667-23/236/2021-1	01.12.2021
790	пом. 889	23:49:0302037:3668	4,10	0,008	23:49:0302037:3668-23/236/2021-1	03.12.2021
791	пом. 890	23:49:0302037:3669	2,90	0,006	23:49:0302037:3669-23/238/2021-1	01.12.2021
792	пом. 891	23:49:0302037:3671	3,00	0,006	23:49:0302037:3671-23/236/2021-1	01.12.2021
793	пом. 892	23:49:0302037:3672	3,00	0,006	23:49:0302037:3672-23/236/2021-1	02.12.2021
794	пом. 893	23:49:0302037:3673	3,40	0,007	23:49:0302037:3673-23/236/2021-1	01.12.2021
795	пом. 894	23:49:0302037:3674	4,70	0,009	23:49:0302037:3674-23/262-2021-1	02.12.2021
796	пом. 895	23:49:0302037:3675	4,30	0,008	23:49:0302037:3675-23/262/2021-1	02.12.2021
797	пом. 896	23:49:0302037:3676	8,20	0,016	23:49:0302037:3676-23/236/2021-1	02.12.2021
798	пом. 897	23:49:0302037:3677	5,40	0,010	23:49:0302037:3677-23/236/2021-1	02.12.2021
799	пом. 898	23:49:0302037:3678	5,70	0,011	23:49:0302037:3678-23/262/2021-1	02.12.2021
800	пом. 899	23:49:0302037:3679	5,80	0,011	23:49:0302037:3679-23/236/2021-1	03.12.2021
801	пом. 901-914	23:49:0302037:3682	399,80	0,776	23:49:0302037:3682-23/236/2021-1	02.12.2021
802	пом. 932	23:49:0302037:3684	49,50	0,096	23:49:0302037:3684-23/251-2021-1	25.11.2021
803	пом. 933-944	23:49:0302037:3685	1 080,90	2,099	23:49:0302037:3685-23/235/2021-1	02.12.2021
804	пом. 945	23:49:0302037:3686	49,70	0,097	23:49:0302037:3686-23/235/2021-1	29.11.2021
805	пом. 958	23:49:0302037:3687	49,60	0,096	23:49:0302037:3687-23/235/2021-1	29.11.2021
806	пом. 959-967	23:49:0302037:3688	295,80	0,574	23:49:0302037:3688-23/235/2021-1	02.12.2021
807	пом. 968	23:49:0302037:3689	49,40	0,097	23:49:0302037:3689-23/262/2021-1	30.11.2021
Итого			45 890,3	89,129		

Председатель общего собрания: Генеральный директор ООО «Южный берег Сочи» Просветов Дмитрий Дмитриевич.

Секретарь общего собрания: Генеральный директор ООО «Южный берег Сочи» Просветов Дмитрий Дмитриевич.

Лица, проводившие подсчет голосов: Генеральный директор ООО «Южный берег Сочи» Просветов Дмитрий Дмитриевич.

Список присутствующих лиц на очном обсуждении указаны в приложении к настоящему протоколу. Приглашенные лица: отсутствовали.

Общее количество голосов собственников помещений в многоквартирном доме: 51 488,3 кв. м. (общая площадь жилых, нежилых помещений и машино-мест), что составляет 100% голосов.

Количество голосов собственников помещений в многоквартирном доме, принявших участия в голосовании: 45 890,3 кв.м., что составляет 89,129% голосов всех собственников помещений и машино-мест.

В отношении помещений общей площадью 5 598 кв.м., что составляет 10,871%, заключены договоры долевого участия в строительстве. ООО «Южный берег Сочи» является застройщиком многофункционального многоквартирного жилого комплекса по адресу: Краснодарский край, город Сочи, Хостинский район, Курортный проспект, дом 108. На дату проведения общего собрания и голосования, помещения общей площадью 5 598 кв.м. не переданы, передаточный акт не подписан.

Об общей площади жилых и нежилых помещений в многофункциональном многоквартирном жилом комплексе: общая площадь: 45 890,3 кв.м., в том числе: площадь квартир - 41 170,0 кв.м., площадь машино-мест – 3 739,5 кв.м., площадь нежилых помещений – 6 579,2 кв.м.

Способ сообщения собственникам помещений и машино-мест о проведении общего собрания: размещение сообщения о проведении собрания на информационных стендах в лифтовых холлах 1 этажа 1 и 2 подъездов многофункционального многоквартирного жилого комплекса по адресу: Краснодарский край, город Сочи, Хостинский район, Курортный проспект, дом 108

Место (адрес) хранения копий настоящего протокола и решений собственников помещений в многоквартирном доме по вопросам, поставленным на голосование: в многофункциональном многоквартирном жилом комплексе по адресу: Краснодарский край, г. Сочи, Хостинский район, Курортный проспект, дом 108, пом. 232 антресоль.

Собрание признано правомочным, кворум имеется.

ПОВЕСТКА ДНЯ:

1. Выбор Председателем данного общего собрания Генерального директора ООО «Южный берег Сочи» Просветова Дмитрия Дмитриевича, секретарем собрания Генерального директора ООО «Южный берег Сочи» Просветова Дмитрия Дмитриевича.
2. Предоставление председателю и секретарю данного общего собрания прав подсчета голосов по вопросам повестки общего собрания.
3. Выбор управление управляющей организацией в качестве способа управления многофункциональным многоквартирным жилым комплексом с кадастровым номером 23:49:0302037:3037 по адресу: Краснодарский край, г. Сочи, Хостинский район, Курортный проспект, дом 108.
4. Выбор Общества с ограниченной ответственностью «Управляющая компания «Сан-Сити» (ОГРН 1212300017600, ИНН 2367018888, юридический адрес: 354024, Краснодарский край, г. Сочи, Курортный проспект, д. 108, офис 311) в качестве управляющей организации для управления, комплексного обслуживания и содержания общего имущества собственников помещений и машино-мест в многофункциональном многоквартирном жилом комплексе с кадастровым номером 23:49:0302037:3037 по адресу: Краснодарский край, г. Сочи, Хостинский район, Курортный проспект, дом 108.
5. Об утверждении формы и условий договора управления.
6. Об утверждении для собственников размера платы за комплексную услугу Управляющей организации по управлению, комплексному обслуживанию и содержанию общего имущества собственников помещений и машино-мест в многофункциональном многоквартирном жилом комплексе с кадастровым номером 23:49:0302037:3037 в размере: 220 рублей 00 копеек в месяц за 1 квадратный метр площади квартир, машино-мест, нежилых помещений (принадлежащего собственнику).
7. О согласии пользования общим имуществом собственников помещений и машино-мест в многофункциональном многоквартирном жилом комплексе с кадастровым номером

- 23:49:0302037:3037 Обществом с ограниченной ответственностью «Управляющая компания «Сан-Сити» (ИНН 2367018888) для организации деятельности по исполнению договора управления и нахождение в них следующих служб, а именно:
- помещение 150 на 1 этаже (часть нежилого помещения с кадастровым номером 23:49:0302037:3709) – для службы консьержа;
 - помещение 223 на антресоли 1 этажа (часть нежилого помещения с кадастровым номером 23:49:0302037:3709) – для диспетчерской службы;
 - помещение 232 на антресоли 1 этажа (часть нежилого помещения с кадастровым номером 23:49:0302037:3709) – для службы расчетов и администрации;
 - помещение 61 на этаже -1 (часть нежилого помещения с кадастровым 23:49:0302037:3690) - для службы охраны.
8. Об утверждении порядка расчета размера платы за коммунальные услуги, предоставляемые на общедомовые нужды в соответствии с постановлением Правительства РФ от 06.05.2011 № 354 по фактическому потреблению согласно данным коллективных (общедомовых) приборов учета.
 9. Выбор способа формирования фонда капитального ремонта общего имущества собственников помещений и машино-мест в многофункциональном многоквартирном жилом комплексе с кадастровым номером 23:49:0302037:3037 на специальном счете (глава 16 Жилищного кодекса РФ).
 10. Выбрать управляющую организацию Общество с ограниченной ответственностью «Управляющая компания «Сан-Сити» (ОГРН 1212300017600, ИНН 2367018888) владельцем специального счета.
 11. Определить ПАО «Сбербанк» кредитной организации для открытия специального счета.
 12. Определить источник финансирования содержания и обслуживания специального счета за счет средств собственников помещений и машино-мест.
 13. Определить перечень услуг и (или) работ, сроков проведения капитального ремонта общего имущества в многоквартирном доме в соответствии с региональной программой капитального ремонта.
 14. Определить размер ежемесячного взноса на капитальный ремонт в размере минимального размера взноса на капитальный ремонт, установленного на территории Краснодарского края.
 15. Определить лицом, уполномоченным на открытие специального счета в кредитной организации и совершение операции с денежными средствами, находящимися на специальном счете: ООО «Управляющая компания «Сан-Сити» (ИНН 2367018888).
 16. Об определении порядка доступа на придомовую территорию специального автотранспорта: МЧС, скорой медицинской помощи, полиции, организаций вывоза мусора, аварийных служб города и подрядных организаций, осуществляющих ремонтные работы общего имущества – без ограничений.
 17. Поручить Управляющей организации: выступая агентом, от своего имени, но за счет собственников помещений и машино-мест заключить в их интересах договоры на снабжение коммунальными ресурсами и приём сточных вод с ресурсоснабжающими организациями (в том числе с негарантирующими поставщиками) в отношении помещений и машино-мест собственников, а также их доли в общем имуществе, а именно: в МУП г. Сочи «Водоканал» на поставку холодного водоснабжения и водоотведения, ПАО ТНС Энерго Кубань» на поставку электроэнергии, ООО «Газпром межрегионгаз Краснодар» на поставку газоснабжения.
 18. Согласовать раздел земельного участка с кадастровым номером 23:49:0000000:775 в связи с образованием земельных участков под объектами недвижимости.
 19. Утвердить порядок уведомления собственников о проведении общего собрания путем размещения сообщения о его проведении на информационных стендах в лифтовых холлах 1 этажа 1 и 2 подъездов и на официальном сайте ООО «Управляющая компания «Сан-Сити» (ИНН 2367018888).
 20. Утвердить порядок уведомления собственников о результатах голосования: посредством размещения протоколов собрания собственников (решения собственника) на информационных стендах в лифтовых холлах 1 этажа 1 и 2 подъездов и на официальном сайте ООО «Управляющая компания «Сан-Сити» (ИНН 2367018888).

21. Определить местом хранения материалов решения собственника и протоколов собрания собственников: в помещении Управляющей организации, а именно: Краснодарский край, г. Сочи, Хостинский район, Курортный проспект, дом 108, пом. 232 антресоль.

Собрание признано правомочным, кворум имеется.

РЕШЕНИЯ ПО ВОПРОСАМ, ПОСТАВЛЕННЫМ НА ГОЛОСОВАНИЕ:

1. Выбор Председателем данного общего собрания Генерального директора ООО «Южный берег Сочи» Просветова Дмитрия Дмитриевича, секретарем собрания Генерального директора ООО «Южный берег Сочи» Просветова Дмитрия Дмитриевича.

СЛУШАЛИ: выступил секретарь собрания Генеральный директор ООО «Южный берег Сочи» Просветов Дмитрий Дмитриевич

ПРЕДЛОЖЕНО: Выбрать Председателем данного общего собрания Генерального директора ООО «Южный берег Сочи» Просветова Дмитрия Дмитриевича, секретарем собрания Генерального директора ООО «Южный берег Сочи» Просветова Дмитрия Дмитриевича.

ГОЛОСОВАЛИ:

«ЗА»		«ПРОТИВ»		«ВОЗДЕРЖАЛИСЬ»		«Недействительно»	
45 890,3	кв.м.	0	кв.м.	0	кв.м.	0	кв.м.
100	%	0	%	0	%	0	%

РЕШИЛИ:

Выбрать Председателем данного общего собрания Генерального директора ООО «Южный берег Сочи» Просветова Дмитрия Дмитриевича, секретарем собрания Генерального директора ООО «Южный берег Сочи» Просветова Дмитрия Дмитриевича.

2. Предоставление председателю и секретарю данного общего собрания прав подсчета голосов по вопросам повестки общего собрания.

СЛУШАЛИ: выступил секретарь собрания Генеральный директор ООО «Южный берег Сочи» Просветов Дмитрий Дмитриевич

ПРЕДЛОЖЕНО: Предоставить председателю и секретарю данного общего собрания прав подсчета голосов по вопросам повестки общего собрания.

ГОЛОСОВАЛИ:

«ЗА»		«ПРОТИВ»		«ВОЗДЕРЖАЛИСЬ»		«Недействительно»	
45 890,3	кв.м.	0	кв.м.	0	кв.м.	0	кв.м.
100	%	0	%	0	%	0	%

РЕШИЛИ:

Предоставить председателю и секретарю данного общего собрания прав подсчета голосов по вопросам повестки общего собрания.

3. Выбор управление управляющей организацией в качестве способа управления многофункциональным многоквартирным жилым комплексом с кадастровым номером 23:49:0302037:3037 по адресу: Краснодарский край, г. Сочи, Хостинский район, Курортный проспект, дом 108.

СЛУШАЛИ: выступил секретарь собрания Генеральный директор ООО «Южный берег Сочи» Просветов Дмитрий Дмитриевич

ПРЕДЛОЖЕНО: Выбрать управление управляющей организацией в качестве способа управления многофункциональным многоквартирным жилым комплексом с кадастровым номером 23:49:0302037:3037 по адресу: Краснодарский край, г. Сочи, Хостинский район, Курортный проспект, дом 108.

ГОЛОСОВАЛИ:

«ЗА»		«ПРОТИВ»		«ВОЗДЕРЖАЛИСЬ»		«Недействительно»	
45 890,3	кв.м.	0	кв.м.	0	кв.м.	0	кв.м.
100	%	0	%	0	%	0	%

РЕШИЛИ:

Выбрать управление управляющей организацией в качестве способа управления многофункциональным многоквартирным жилым комплексом с кадастровым номером 23:49:0302037:3037 по адресу: Краснодарский край, г. Сочи, Хостинский район, Курортный проспект, дом 108.

4. Выбор Общества с ограниченной ответственностью «Управляющая компания «Сан-Сити» (ОГРН 1212300017600, ИНН 2367018888, юридический адрес: 354024, Краснодарский край, г. Сочи, Курортный проспект, д. 108, офис 311) в качестве управляющей организации для управления, комплексного обслуживания и содержания общего имущества собственников помещений и машино-мест в многофункциональном многоквартирном жилом комплексе с кадастровым номером 23:49:0302037:3037 по адресу: Краснодарский край, г. Сочи, Хостинский район, Курортный проспект, дом 108.

СЛУШАЛИ: выступил секретарь собрания Генеральный директор ООО «Южный берег Сочи» Просветов Дмитрий Дмитриевич

ПРЕДЛОЖЕНО: Выбрать Общество с ограниченной ответственностью «Управляющая компания «Сан-Сити» (ОГРН 1212300017600, ИНН 2367018888, юридический адрес: 354024, Краснодарский край, г. Сочи, Курортный проспект, д. 108, офис 311) в качестве управляющей организации для управления, комплексного обслуживания и содержания общего имущества собственников помещений и машино-мест в многофункциональном многоквартирном жилом комплексе с кадастровым номером 23:49:0302037:3037 по адресу: Краснодарский край, г. Сочи, Хостинский район, Курортный проспект, дом 108.

ГОЛОСОВАЛИ:

«ЗА»		«ПРОТИВ»		«ВОЗДЕРЖАЛИСЬ»		«Недействительно»	
45 890,3	кв.м.	0	кв.м.	0	кв.м.	0	кв.м.
100	%	0	%	0	%	0	%

РЕШИЛИ:

Выбрать Общество с ограниченной ответственностью «Управляющая компания «Сан-Сити» (ОГРН 1212300017600, ИНН 2367018888, юридический адрес: 354024, Краснодарский край, г. Сочи, Курортный проспект, д. 108, офис 311) в качестве управляющей организации для управления, комплексного обслуживания и содержания общего имущества собственников помещений и машино-мест в многофункциональном многоквартирном жилом комплексе с кадастровым номером 23:49:0302037:3037 по адресу: Краснодарский край, г. Сочи, Хостинский район, Курортный проспект, дом 108.

5. Об утверждении формы и условий договора управления.

СЛУШАЛИ: выступил секретарь собрания Генеральный директор ООО «Южный берег Сочи» Просветов Дмитрий Дмитриевич

ПРЕДЛОЖЕНО: Утвердить форму и условия договора управления.

ГОЛОСОВАЛИ:

«ЗА»		«ПРОТИВ»		«ВОЗДЕРЖАЛИСЬ»		«Недействительно»	
45 890,3	кв.м.	0	кв.м.	0	кв.м.	0	кв.м.
100	%	0	%	0	%	0	%

РЕШИЛИ:

Утвердить форму и условия договора управления.

6. Об утверждении для собственников размера платы за комплексную услугу Управляющей организации по управлению, комплексному обслуживанию и содержанию общего имущества собственников помещений и машино-мест в многофункциональном многоквартирном жилом комплексе с кадастровым номером 23:49:0302037:3037 в размере: 220 рублей 00 копеек в месяц за 1 квадратный метр площади квартир, машино-мест, нежилых помещений (принадлежащего собственнику).

СЛУШАЛИ: выступил секретарь собрания Генеральный директор ООО «Южный берег Сочи» Просветов Дмитрий Дмитриевич

ПРЕДЛОЖЕНО: Утвердить для собственников размера платы за комплексную услугу Управляющей организации по управлению, комплексному обслуживанию и содержанию общего имущества собственников помещений и машино-мест в многофункциональном многоквартирном жилом комплексе с кадастровым номером 23:49:0302037:3037 в размере: 220 рублей 00 копеек в месяц за 1 квадратный метр площади квартир, машино-мест, нежилых помещений (принадлежащего собственнику).

ГОЛОСОВАЛИ:

«ЗА»		«ПРОТИВ»		«ВОЗДЕРЖАЛИСЬ»		«Недействительно»	
45 890,3	кв.м.	0	кв.м.	0	кв.м.	0	кв.м.
100	%	0	%	0	%	0	%

РЕШИЛИ:

Утвердить для собственников размера платы за комплексную услугу Управляющей организации по управлению, комплексному обслуживанию и содержанию общего имущества собственников помещений и

машино-мест в многофункциональном многоквартирном жилом комплексе с кадастровым номером 23:49:0302037:3037 в размере: 220 рублей 00 копеек в месяц за 1 квадратный метр площади квартир, машино-мест, нежилых помещений (принадлежащего собственнику).

7. О согласии пользования общим имуществом собственников помещений и машино-мест в многофункциональном многоквартирном жилом комплексе с кадастровым номером 23:49:0302037:3037 Обществом с ограниченной ответственностью «Управляющая компания «Сан-Сити» (ИНН 2367018888) для организации деятельности по исполнению договора управления и нахождение в них следующих служб, а именно:

- помещение 150 на 1 этаже (часть нежилого помещения с кадастровым номером 23:49:0302037:3709) – для службы консьержа;
- помещение 223 на антресоли 1 этажа (часть нежилого помещения с кадастровым номером 23:49:0302037:3709) – для диспетчерской службы;
- помещение 232 на антресоли 1 этажа (часть нежилого помещения с кадастровым номером 23:49:0302037:3709) – для службы расчетов и администрации;
- помещение 61 на этаже -1 (часть нежилого помещения с кадастровым 23:49:0302037:3690) - для службы охраны.

СЛУШАЛИ: выступил секретарь собрания Генеральный директор ООО «Южный берег Сочи» Просветов Дмитрий Дмитриевич

ПРЕДЛОЖЕНО:

Согласиться с использованием общим имуществом собственников помещений и машино-мест в многофункциональном многоквартирном жилом комплексе с кадастровым номером 23:49:0302037:3037 Обществом с ограниченной ответственностью «Управляющая компания «Сан-Сити» (ИНН 2367018888) для организации деятельности по исполнению договора управления и нахождение в них следующих служб, а именно:

- помещение 150 на 1 этаже (часть нежилого помещения с кадастровым номером 23:49:0302037:3709) – для службы консьержа;
- помещение 223 на антресоли 1 этажа (часть нежилого помещения с кадастровым номером 23:49:0302037:3709) – для диспетчерской службы;
- помещение 232 на антресоли 1 этажа (часть нежилого помещения с кадастровым номером 23:49:0302037:3709) – для службы расчетов и администрации;
- помещение 61 на этаже -1 (часть нежилого помещения с кадастровым 23:49:0302037:3690) - для службы охраны.

ГОЛОСОВАЛИ:

«ЗА»		«ПРОТИВ»		«ВОЗДЕРЖАЛИСЬ»		«Недействительно»	
45 890,3	кв.м.	0	кв.м.	0	кв.м.	0	кв.м.
100	%	0	%	0	%	0	%

РЕШИЛИ:

Согласиться с использованием общим имуществом собственников помещений и машино-мест в многофункциональном многоквартирном жилом комплексе с кадастровым номером 23:49:0302037:3037 Обществом с ограниченной ответственностью «Управляющая компания «Сан-Сити» (ИНН 2367018888) для организации деятельности по исполнению договора управления и нахождение в них следующих служб, а именно:

- помещение 150 на 1 этаже (часть нежилого помещения с кадастровым номером 23:49:0302037:3709) – для службы консьержа;
- помещение 223 на антресоли 1 этажа (часть нежилого помещения с кадастровым номером 23:49:0302037:3709) – для диспетчерской службы;
- помещение 232 на антресоли 1 этажа (часть нежилого помещения с кадастровым номером 23:49:0302037:3709) – для службы расчетов и администрации;
- помещение 61 на этаже -1 (часть нежилого помещения с кадастровым 23:49:0302037:3690) - для службы охраны.

8. Об утверждении порядка расчета размера платы за коммунальные услуги, предоставляемые на общедомовые нужды в соответствии с постановлением Правительства РФ от 06.05.2011 № 354 по фактическому потреблению согласно данным коллективных (общедомовых) приборов учета.

СЛУШАЛИ: выступил секретарь собрания Генеральный директор ООО «Южный берег Сочи» Просветов Дмитрий Дмитриевич

ПРЕДЛОЖЕНО:

Утвердить порядок расчета размера платы за коммунальные услуги, предоставляемые на общедомовые нужды в соответствии с постановлением Правительства РФ от 06.05.2011 № 354 по фактическому потреблению согласно данным коллективных (общедомовых) приборов учета.

ГОЛОСОВАЛИ:

«ЗА»		«ПРОТИВ»		«ВОЗДЕРЖАЛИСЬ»		«Недействительно»	

45 890,3	кв.м.	0	кв.м.	0	кв.м.	0	кв.м.
100	%	0	%	0	%	0	%
РЕШИЛИ:							
Утвердить порядок расчета размера платы за коммунальные услуги, предоставляемые на общедомовые нужды в соответствии с постановлением Правительства РФ от 06.05.2011 № 354 по фактическому потреблению согласно данным коллективных (общедомовых) приборов учета.							

9. Выбор способа формирования фонда капитального ремонта общего имущества собственников помещений и машино-мест в многофункциональном многоквартирном жилом комплексе с кадастровым номером 23:49:0302037:3037 на специальном счете (глава 16 Жилищного кодекса РФ).							
СЛУШАЛИ: выступил секретарь собрания Генеральный директор ООО «Южный берег Сочи» Просветов Дмитрий Дмитриевич							
ПРЕДЛОЖЕНО:		Выбрать способ формирования фонда капитального ремонта общего имущества собственников помещений и машино-мест в многофункциональном многоквартирном жилом комплексе с кадастровым номером 23:49:0302037:3037 на специальном счете (глава 16 Жилищного кодекса РФ).					
ГОЛОСОВАЛИ:							
«ЗА»		«ПРОТИВ»		«ВОЗДЕРЖАЛИСЬ»		«Недействительно»	
45 890,3	кв.м.	0	кв.м.	0	кв.м.	0	кв.м.
100	%	0	%	0	%	0	%
РЕШИЛИ:							
Выбрать способ формирования фонда капитального ремонта общего имущества собственников помещений и машино-мест в многофункциональном многоквартирном жилом комплексе с кадастровым номером 23:49:0302037:3037 на специальном счете (глава 16 Жилищного кодекса РФ).							

10. Выбрать управляющую организацию Общество с ограниченной ответственностью «Управляющая компания «Сан-Сити» (ОГРН 1212300017600, ИНН 2367018888) владельцем специального счета.							
СЛУШАЛИ: выступил секретарь собрания Генеральный директор ООО «Южный берег Сочи» Просветов Дмитрий Дмитриевич							
ПРЕДЛОЖЕНО:		Выбрать управляющую организацию Общество с ограниченной ответственностью «Управляющая компания «Сан-Сити» (ОГРН 1212300017600, ИНН 2367018888) владельцем специального счета.					
ГОЛОСОВАЛИ:							
«ЗА»		«ПРОТИВ»		«ВОЗДЕРЖАЛИСЬ»		«Недействительно»	
45 890,3	кв.м.	0	кв.м.	0	кв.м.	0	кв.м.
100	%	0	%	0	%	0	%
РЕШИЛИ:							
Выбрать управляющую организацию Общество с ограниченной ответственностью «Управляющая компания «Сан-Сити» (ОГРН 1212300017600, ИНН 2367018888) владельцем специального счета.							

11. Определить ПАО «Сбербанк» кредитной организации для открытия специального счета.							
СЛУШАЛИ: выступил секретарь собрания Генеральный директор ООО «Южный берег Сочи» Просветов Дмитрий Дмитриевич							
ПРЕДЛОЖЕНО:		Определить ПАО «Сбербанк» кредитной организации для открытия специального счета.					
ГОЛОСОВАЛИ:							
«ЗА»		«ПРОТИВ»		«ВОЗДЕРЖАЛИСЬ»		«Недействительно»	
45 890,3	кв.м.	0	кв.м.	0	кв.м.	0	кв.м.
100	%	0	%	0	%	0	%
РЕШИЛИ:							
Определить ПАО «Сбербанк» кредитной организации для открытия специального счета.							

12. Определить источник финансирования содержания и обслуживания специального счета за счет средств собственников помещений и машино-мест.							
СЛУШАЛИ: выступил секретарь собрания Генеральный директор ООО «Южный берег Сочи» Просветов Дмитрий Дмитриевич							
ПРЕДЛОЖЕНО:		Определить источник финансирования содержания и обслуживания специального счета за счет средств собственников помещений и машино-мест.					
ГОЛОСОВАЛИ:							

«ЗА»		«ПРОТИВ»		«ВОЗДЕРЖАЛИСЬ»		«Недействительно»	
45 890,3	кв.м.	0	кв.м.	0	кв.м.	0	кв.м.
100	%	0	%	0	%	0	%

РЕШИЛИ:

Определить источник финансирования содержания и обслуживания специального счета за счет средств собственников помещений и машино-мест.

13. Определить перечень услуг и (или) работ, сроков проведения капитального ремонта общего имущества в многоквартирном доме в соответствии с региональной программой капитального ремонта.

СЛУШАЛИ: выступил секретарь собрания Генеральный директор ООО «Южный берег Сочи» Просветов Дмитрий Дмитриевич

ПРЕДЛОЖЕНО: Определить перечень услуг и (или) работ, сроков проведения капитального ремонта общего имущества в многоквартирном доме в соответствии с региональной программой капитального ремонта.

ГОЛОСОВАЛИ:

«ЗА»		«ПРОТИВ»		«ВОЗДЕРЖАЛИСЬ»		«Недействительно»	
45 890,3	кв.м.	0	кв.м.	0	кв.м.	0	кв.м.
100	%	0	%	0	%	0	%

РЕШИЛИ:

Определить перечень услуг и (или) работ, сроков проведения капитального ремонта общего имущества в многоквартирном доме в соответствии с региональной программой капитального ремонта.

14. Определить размер ежемесячного взноса на капитальный ремонт в размере минимального размера взноса на капитальный ремонт, установленного на территории Краснодарского края.

СЛУШАЛИ: выступил секретарь собрания Генеральный директор ООО «Южный берег Сочи» Просветов Дмитрий Дмитриевич

ПРЕДЛОЖЕНО: Определить размер ежемесячного взноса на капитальный ремонт в размере минимального размера взноса на капитальный ремонт, установленного на территории Краснодарского края.

ГОЛОСОВАЛИ:

«ЗА»		«ПРОТИВ»		«ВОЗДЕРЖАЛИСЬ»		«Недействительно»	
45 890,3	кв.м.	0	кв.м.	0	кв.м.	0	кв.м.
100	%	0	%	0	%	0	%

РЕШИЛИ:

Определить размер ежемесячного взноса на капитальный ремонт в размере минимального размера взноса на капитальный ремонт, установленного на территории Краснодарского края.

15. Определить лицом, уполномоченным на открытие специального счета в кредитной организации и совершение операции с денежными средствами, находящимися на специальном счете: ООО «Управляющая компания «Сан-Сити» (ИНН 2367018888).

СЛУШАЛИ: выступил секретарь собрания Генеральный директор ООО «Южный берег Сочи» Просветов Дмитрий Дмитриевич

ПРЕДЛОЖЕНО: Определить лицом, уполномоченным на открытие специального счета в кредитной организации и совершение операции с денежными средствами, находящимися на специальном счете: ООО «Управляющая компания «Сан-Сити» (ИНН 2367018888).

ГОЛОСОВАЛИ:

«ЗА»		«ПРОТИВ»		«ВОЗДЕРЖАЛИСЬ»		«Недействительно»	
45 890,3	кв.м.	0	кв.м.	0	кв.м.	0	кв.м.
100	%	0	%	0	%	0	%

РЕШИЛИ:

Определить лицом, уполномоченным на открытие специального счета в кредитной организации и совершение операции с денежными средствами, находящимися на специальном счете: ООО «Управляющая компания «Сан-Сити» (ИНН 2367018888).

16. Об определении порядка доступа на придомовую территорию специального автотранспорта: МЧС, скорой медицинской помощи, полиции, организаций вывоза мусора, аварийных служб города и подрядных организаций, осуществляющих ремонтные работы общего имущества – без ограничений.

СЛУШАЛИ: выступил секретарь собрания Генеральный директор ООО «Южный берег Сочи» Просветов Дмитрий Дмитриевич

ПРЕДЛОЖЕНО:	Определить порядок доступа на придомовую территорию специального автотранспорта: МЧС, скорой медицинской помощи, полиции, организаций вывоза мусора, аварийных служб города и подрядных организаций, осуществляющих ремонтные работы общего имущества – без ограничений.
--------------------	--

ГОЛОСОВАЛИ:

«ЗА»		«ПРОТИВ»		«ВОЗДЕРЖАЛИСЬ»		«Недействительно»	
45 890,3	кв.м.	0	кв.м.	0	кв.м.	0	кв.м.
100	%	0	%	0	%	0	%

РЕШИЛИ:

Определить порядок доступа на придомовую территорию специального автотранспорта: МЧС, скорой медицинской помощи, полиции, организаций вывоза мусора, аварийных служб города и подрядных организаций, осуществляющих ремонтные работы общего имущества – без ограничений.

17. Поручить Управляющей организации: выступая агентом, от своего имени, но за счет собственников помещений и машино-мест заключить в их интересах договоры на снабжение коммунальными ресурсами и приём сточных вод с ресурсоснабжающими организациями (в том числе с негарантирующими поставщиками) в отношении помещений и машино-мест собственников, а также их доли в общем имуществе, а именно: в МУП г. Сочи «Водоканал» на поставку холодного водоснабжения и водоотведения, ПАО ТНС Энерго Кубань» на поставку электроэнергии, ООО «Газпром межрегионгаз Краснодар» на поставку газоснабжения.

СЛУШАЛИ: выступил секретарь собрания Генеральный директор ООО «Южный берег Сочи» Просветов Дмитрий Дмитриевич

ПРЕДЛОЖЕНО:

Поручить Управляющей организации: выступая агентом, от своего имени, но за счет собственников помещений и машино-мест заключить в их интересах договоры на снабжение коммунальными ресурсами и приём сточных вод с ресурсоснабжающими организациями (в том числе с негарантирующими поставщиками) в отношении помещений и машино-мест собственников, а также их доли в общем имуществе, а именно: в МУП г. Сочи «Водоканал» на поставку холодного водоснабжения и водоотведения, ПАО ТНС Энерго Кубань» на поставку электроэнергии, ООО «Газпром межрегионгаз Краснодар» на поставку газоснабжения.

ГОЛОСОВАЛИ:

«ЗА»		«ПРОТИВ»		«ВОЗДЕРЖАЛИСЬ»		«Недействительно»	
45 890,3	кв.м.	0	кв.м.	0	кв.м.	0	кв.м.
100	%	0	%	0	%	0	%

РЕШИЛИ:

Поручить Управляющей организации: выступая агентом, от своего имени, но за счет собственников помещений и машино-мест заключить в их интересах договоры на снабжение коммунальными ресурсами и приём сточных вод с ресурсоснабжающими организациями (в том числе с негарантирующими поставщиками) в отношении помещений и машино-мест собственников, а также их доли в общем имуществе, а именно: в МУП г. Сочи «Водоканал» на поставку холодного водоснабжения и водоотведения, ПАО ТНС Энерго Кубань» на поставку электроэнергии, ООО «Газпром межрегионгаз Краснодар» на поставку газоснабжения.

18. Согласовать раздел земельного участка с кадастровым номером 23:49:0000000:775 в связи с образованием земельных участков под объектами недвижимости.

СЛУШАЛИ: выступил секретарь собрания Генеральный директор ООО «Южный берег Сочи» Просветов Дмитрий Дмитриевич

ПРЕДЛОЖЕНО:

Согласовать раздел земельного участка с кадастровым номером 23:49:0000000:775 в связи с образованием земельных участков под объектами недвижимости.

ГОЛОСОВАЛИ:

«ЗА»		«ПРОТИВ»		«ВОЗДЕРЖАЛИСЬ»		«Недействительно»	
45 890,3	кв.м.	0	кв.м.	0	кв.м.	0	кв.м.
100	%	0	%	0	%	0	%

РЕШИЛИ:

Согласовать раздел земельного участка с кадастровым номером 23:49:0000000:775 в связи с образованием земельных участков под объектами недвижимости.

19. Утвердить порядок уведомления собственников о проведении общего собрания путем размещения сообщения о его проведении на информационных стендах в лифтовых холлах 1 этажа 1 и 2 подъездов и на официальном сайте ООО «Управляющая компания «Сан-Сити» (ИНН 2367018888).

СЛУШАЛИ: выступил секретарь собрания Генеральный директор ООО «Южный берег Сочи» Просветов Дмитрий Дмитриевич

ПРЕДЛОЖЕНО:	Утвердить порядок уведомления собственников о проведении общего собрания путем размещения сообщения о его проведении на информационных стендах в лифтовых холлах 1 этажа 1 и 2 подъездов и на официальном сайте ООО «Управляющая компания «Сан-Сити» (ИНН 2367018888).						
ГОЛОСОВАЛИ:							
«ЗА»		«ПРОТИВ»		«ВОЗДЕРЖАЛИСЬ»		«Недействительно»	
45 890,3	кв.м.	0	кв.м.	0	кв.м.	0	кв.м.
100	%	0	%	0	%	0	%
РЕШИЛИ:							
Утвердить порядок уведомления собственников о проведении общего собрания путем размещения сообщения о его проведении на информационных стендах в лифтовых холлах 1 этажа 1 и 2 подъездов и на официальном сайте ООО «Управляющая компания «Сан-Сити» (ИНН 2367018888).							

20. Утвердить порядок уведомления собственников о результатах голосования: посредством размещения протоколов собрания собственников (решения собственника) на информационных стендах в лифтовых холлах 1 этажа 1 и 2 подъездов и на официальном сайте ООО «Управляющая компания «Сан-Сити» (ИНН 2367018888).							
СЛУШАЛИ: выступил секретарь собрания Генеральный директор ООО «Южный берег Сочи» Просветов Дмитрий Дмитриевич							
ПРЕДЛОЖЕНО:	Утвердить порядок уведомления собственников о результатах голосования: посредством размещения протоколов собрания собственников (решения собственника) на информационных стендах в лифтовых холлах 1 этажа 1 и 2 подъездов и на официальном сайте ООО «Управляющая компания «Сан-Сити» (ИНН 2367018888).						
ГОЛОСОВАЛИ:							
«ЗА»		«ПРОТИВ»		«ВОЗДЕРЖАЛИСЬ»		«Недействительно»	
45 890,3	кв.м.	0	кв.м.	0	кв.м.	0	кв.м.
100	%	0	%	0	%	0	%
РЕШИЛИ:							
Утвердить порядок уведомления собственников о результатах голосования: посредством размещения протоколов собрания собственников (решения собственника) на информационных стендах в лифтовых холлах 1 этажа 1 и 2 подъездов и на официальном сайте ООО «Управляющая компания «Сан-Сити» (ИНН 2367018888).							

21. Определить местом хранения материалов решения собственника и протоколов собрания собственников: в помещении Управляющей организации, а именно: Краснодарский край, г. Сочи, Хостинский район, Курортный проспект, дом 108, пом. 232 антресоль.							
СЛУШАЛИ: выступил секретарь собрания Генеральный директор ООО «Южный берег Сочи» Просветов Дмитрий Дмитриевич							
ПРЕДЛОЖЕНО:	Определить местом хранения материалов решения собственника и протоколов собрания собственников: в помещении Управляющей организации, а именно: Краснодарский край, г. Сочи, Хостинский район, Курортный проспект, дом 108, пом. 232 антресоль.						
ГОЛОСОВАЛИ:							
«ЗА»		«ПРОТИВ»		«ВОЗДЕРЖАЛИСЬ»		«Недействительно»	
45 890,3	кв.м.	0	кв.м.	0	кв.м.	0	кв.м.
100	%	0	%	0	%	0	%
РЕШИЛИ:							
Определить местом хранения материалов решения собственника и протоколов собрания собственников: в помещении Управляющей организации, а именно: Краснодарский край, г. Сочи, Хостинский район, Курортный проспект, дом 108, пом. 232 антресоль.							

Приложения:

Приложение №1. Реестр собственников помещений в многоквартирном доме.

Приложение №2. Сообщение о проведении общего собрания собственников помещений в многоквартирном доме.

Приложение №3. Акт о фиксации факта размещения сообщения о проведении собрания на информационных стендах.

Приложение №4. Лист регистрации. Список присутствующих лиц на общем собрании собственников помещений..

Приложение №5. Бюллетень очного голосования (решение собственников помещений в многоквартирном доме).

Приложение №6. Акт о фиксации факта размещения уведомления об итогах проведения собрания

собственников (Протокол №1/2021 от 17.12.2021).

Приложение №7. Договор управления общим имуществом Многофункционального многоквартирного жилого комплекса «Сан-Сити».

Приложение №8. Решение №1-01/2021 от 07 января 2021 года единственного участника Общества с ограниченной ответственностью «Южный берег Сочи».

Председатель
общего собрания
Генеральный директор
ООО «Южный берег Сочи»
Просветов Д.Д.



Секретарь
общего собрания
Генеральный директор
ООО «Южный берег Сочи»
Просветов Д.Д.



Инициатор
общего собрания
Генеральный директор
ООО «Южный берег Сочи»
Просветов Д.Д.



Приложение №1
к Протоколу №1/2021 от 17.12.2021 общего внеочередного собрания собственников помещений в многоквартирном доме по адресу: Краснодарский край, город Сочи, Хостинский район, Курортный проспект, дом 108 собственников помещений в многоквартирном доме (в форме очного голосования)

Реестр собственников помещений многофункционального многоквартирного жилого комплекса с кадастровым номером 23:49:0302037:3037 по адресу: Краснодарский край, город Сочи, Хостинский район, Курортный проспект, д. 108

№ п/п	Помещение №	Кадастровый номер	Площадь помещения в собственности	Размер доли в общей долевой собственности	Основания возникновения права собственности		Номер лицевого счета	Собственник	ОГРН собственника	Дата приобретения кв., пом...мм.	
					Наименование документа	№ регистрации права собственности документа					Дата документа
1	ММ. 1	23:49:0302037:3710	17.10	0.033	Выписка из ЕГРН	23:49:0302037:3710-23/236/2021-1	26.11.2021	ООО "Южный берег Сочи"	1042311075113	26.11.2021	
2	Кв. 1	23:49:0302037:3148	68.90	0.134	Выписка из ЕГРН	23:49:0302037:3148-23/236/2021-1	01.11.2021	ООО "Южный берег Сочи"	1042311075113	01.11.2021	
3	Кв. 2	23:49:0302037:3259	64.50	0.125	Выписка из ЕГРН	23:49:0302037:3259-23/235/2021-1	16.11.2021	ООО "Южный берег Сочи"	1042311075113	16.11.2021	
4	ММ. 2	23:49:0302037:3711	17.10	0.033	Выписка из ЕГРН	23:49:0302037:3711-23/235/2021-1	23.11.2021	ООО "Южный берег Сочи"	1042311075113	23.11.2021	
5	ММ. 3	23:49:0302037:3712	17.10	0.033	Выписка из ЕГРН	23:49:0302037:3712-23/236/2021-1	26.11.2021	ООО "Южный берег Сочи"	1042311075113	26.11.2021	
6	Кв. 3	23:49:0302037:3370	79.30	0.154	Выписка из ЕГРН	23:49:0302037:3370-23/238/2021-1	19.11.2021	ООО "Южный берег Сочи"	1042311075113	19.11.2021	
7	Кв. 4	23:49:0302037:3481	79.00	0.153	Выписка из ЕГРН	23:49:0302037:3481-23/235/2021-1	19.11.2021	ООО "Южный берег Сочи"	1042311075113	19.11.2021	
8	ММ. 4	23:49:0302037:3713	17.10	0.033	Выписка из ЕГРН	23:49:0302037:3713-23/236/2021-1	25.11.2021	ООО "Южный берег Сочи"	1042311075113	25.11.2021	
9	Кв. 5	23:49:0302037:3592	80.00	0.155	Выписка из ЕГРН	23:49:0302037:3592-23/236/2021-1	17.11.2021	ООО "Южный берег Сочи"	1042311075113	17.11.2021	
10	ММ. 5	23:49:0302037:3714	21.30	0.041	Выписка из ЕГРН	23:49:0302037:3714-23/238/2021-1	26.11.2021	ООО "Южный берег Сочи"	1042311075113	26.11.2021	
11	Кв. 6	23:49:0302037:3703	33.60	0.065	Выписка из ЕГРН	23:49:0302037:3703-23/235/2021-1	21.11.2021	ООО "Южный берег Сочи"	1042311075113	21.11.2021	
12	ММ. 6	23:49:0302037:3716	17.60	0.034	Выписка из ЕГРН	23:49:0302037:3716-23/238/2021-1	25.11.2021	ООО "Южный берег Сочи"	1042311075113	25.11.2021	
13	Кв. 7	23:49:0302037:3814	30.50	0.059	Выписка из ЕГРН	23:49:0302037:3814-23/235/2021-1	16.11.2021	ООО "Южный берег Сочи"	1042311075113	16.11.2021	
14	ММ. 7	23:49:0302037:3717	19.30	0.037	Выписка из ЕГРН	23:49:0302037:3717-23/238/2021-1	26.11.2021	ООО "Южный берег Сочи"	1042311075113	26.11.2021	
15	ММ. 8	23:49:0302037:3718	20.40	0.040	Выписка из ЕГРН	23:49:0302037:3718-23/235/2021-1	23.11.2021	ООО "Южный берег Сочи"	1042311075113	23.11.2021	
16	Кв. 8	23:49:0302037:3925	46.10	0.090	Выписка из ЕГРН	23:49:0302037:3925-23/235/2021-1	19.11.2021	ООО "Южный берег Сочи"	1042311075113	19.11.2021	
17	ММ. 9	23:49:0302037:3719	19.20	0.037	Выписка из ЕГРН	23:49:0302037:3719-23/238/2021-1	25.11.2021	ООО "Южный берег Сочи"	1042311075113	25.11.2021	
18	Кв. 9	23:49:0302037:3038	27.80	0.054	Выписка из ЕГРН	23:49:0302037:3038-23/235/2021-1	19.11.2021	ООО "Южный берег Сочи"	1042311075113	19.11.2021	
19	Кв. 10	23:49:0302037:3049	52.70	0.102	Выписка из ЕГРН	23:49:0302037:3049-23/235/2021-1	19.11.2021	ООО "Южный берег Сочи"	1042311075113	19.11.2021	
20	ММ. 10	23:49:0302037:3720	16.30	0.032	Выписка из ЕГРН	23:49:0302037:3720-23/235/2021-1	23.11.2021	ООО "Южный берег Сочи"	1042311075113	23.11.2021	
21	Кв. 11	23:49:0302037:3060	115.70	0.225	Выписка из ЕГРН	23:49:0302037:3060-23/235/2021-1	19.11.2021	ООО "Южный берег Сочи"	1042311075113	19.11.2021	
22	ММ. 11	23:49:0302037:3721	19.70	0.038	Выписка из ЕГРН	23:49:0302037:3721-23/236/2021-1	25.11.2021	ООО "Южный берег Сочи"	1042311075113	25.11.2021	
23	Кв. 12	23:49:0302037:3071	87.70	0.170	Выписка из ЕГРН	23:49:0302037:3071-23/235/2021-1	16.11.2021	ООО "Южный берег Сочи"	1042311075113	16.11.2021	
24	ММ. 12	23:49:0302037:3722	19.30	0.037	Выписка из ЕГРН	23:49:0302037:3722-23/235/2021-1	25.11.2021	ООО "Южный берег Сочи"	1042311075113	25.11.2021	
25	Кв. 13	23:49:0302037:3082	73.80	0.143	Выписка из ЕГРН	23:49:0302037:3082-23/235/2021-1	12.11.2021	ООО "Южный берег Сочи"	1042311075113	12.11.2021	
26	ММ. 13	23:49:0302037:3723	20.50	0.040	Выписка из ЕГРН	23:49:0302037:3723-23/235/2021-1	23.11.2021	ООО "Южный берег Сочи"	1042311075113	23.11.2021	
27	ММ. 14	23:49:0302037:3724	17.70	0.034	Выписка из ЕГРН	23:49:0302037:3724-23/236/2021-1	26.11.2021	ООО "Южный берег Сочи"	1042311075113	26.11.2021	
28	Кв. 14	23:49:0302037:3093	68.80	0.134	Выписка из ЕГРН	23:49:0302037:3093-23/235/2021-1	21.11.2021	ООО "Южный берег Сочи"	1042311075113	21.11.2021	
29	Кв. 15	23:49:0302037:3104	64.30	0.125	Выписка из ЕГРН	23:49:0302037:3104-23/238/2021-1	18.11.2021	ООО "Южный берег Сочи"	1042311075113	18.11.2021	
30	ММ. 15	23:49:0302037:3725	20.80	0.040	Выписка из ЕГРН	23:49:0302037:3725-23/251/2021-1	23.11.2021	ООО "Южный берег Сочи"	1042311075113	23.11.2021	
31	Кв. 16	23:49:0302037:3115	81.70	0.159	Выписка из ЕГРН	23:49:0302037:3115-23/235/2021-1	16.11.2021	ООО "Южный берег Сочи"	1042311075113	16.11.2021	
32	ММ. 16	23:49:0302037:3726	18.20	0.035	Выписка из ЕГРН	23:49:0302037:3726-23/251/2021-1	23.11.2021	ООО "Южный берег Сочи"	1042311075113	23.11.2021	
33	Кв. 17	23:49:0302037:3126	79.80	0.155	Выписка из ЕГРН	23:49:0302037:3126-23/235/2021-1	21.11.2021	ООО "Южный берег Сочи"	1042311075113	21.11.2021	
34	ММ. 17	23:49:0302037:3728	15.50	0.030	Выписка из ЕГРН	23:49:0302037:3728-23/235/2021-1	25.11.2021	ООО "Южный берег Сочи"	1042311075113	25.11.2021	

№ п/п	Помещение №	Кадастровый номер	Площадь помещения в собственности	Размер доли в общей долевой собственности	Основания возникновения права собственности		Номер лицевого счета	Собственник	ОГРН собственника	Дата приобретения	
					Наименование документа	№ регистрации документа					Дата документа
35	Кв. 18	23:49:0302037:3137	80.90	0.157	Выписка из ЕГРН	23:49:0302037:3137-23/265/2021-1	15.11.2021	ООО "Южный берег Сочи"	1042311075113	15.11.2021	
36	мм. 18	23:49:0302037:3729	14.80	0.029	Выписка из ЕГРН	23:49:0302037:3729-23/251/2021-1	22.11.2021	ООО "Южный берег Сочи"	1042311075113	22.11.2021	
37	Кв. 19	23:49:0302037:3149	34.10	0.066	Выписка из ЕГРН	23:49:0302037:3149-23/235/2021-1	21.11.2021	ООО "Южный берег Сочи"	1042311075113	21.11.2021	
38	мм. 19	23:49:0302037:3730	17.40	0.034	Выписка из ЕГРН	23:49:0302037:3730-23/235/2021-1	26.11.2021	ООО "Южный берег Сочи"	1042311075113	26.11.2021	
39	мм. 20	23:49:0302037:3731	13.90	0.027	Выписка из ЕГРН	23:49:0302037:3731-23/236/2021-1	26.11.2021	ООО "Южный берег Сочи"	1042311075113	26.11.2021	
40	Кв. 20	23:49:0302037:3160	30.50	0.059	Выписка из ЕГРН	23:49:0302037:3160-23/235/2021-1	21.11.2021	ООО "Южный берег Сочи"	1042311075113	21.11.2021	
41	мм. 21	23:49:0302037:3732	14.90	0.029	Выписка из ЕГРН	23:49:0302037:3732-23/235/2021-1	23.11.2021	ООО "Южный берег Сочи"	1042311075113	23.11.2021	
42	Кв. 21	23:49:0302037:3171	45.50	0.088	Выписка из ЕГРН	23:49:0302037:3171-23/238/2021-1	19.11.2021	ООО "Южный берег Сочи"	1042311075113	19.11.2021	
43	мм. 22	23:49:0302037:3733	14.40	0.028	Выписка из ЕГРН	23:49:0302037:3733-23/235/2021-1	23.11.2021	ООО "Южный берег Сочи"	1042311075113	23.11.2021	
44	Кв. 22	23:49:0302037:3182	27.70	0.054	Выписка из ЕГРН	23:49:0302037:3182-23/235/2021-1	21.11.2021	ООО "Южный берег Сочи"	1042311075113	21.11.2021	
45	Кв. 23	23:49:0302037:3193	53.00	0.103	Выписка из ЕГРН	23:49:0302037:3193-23/235/2021-1	16.11.2021	ООО "Южный берег Сочи"	1042311075113	16.11.2021	
46	мм. 23	23:49:0302037:3734	14.40	0.028	Выписка из ЕГРН	23:49:0302037:3734-23/248/2021-1	25.11.2021	ООО "Южный берег Сочи"	1042311075113	25.11.2021	
47	Кв. 24	23:49:0302037:3204	119.20	0.232	Выписка из ЕГРН	23:49:0302037:3204-23/238/2021-1	21.11.2021	ООО "Южный берег Сочи"	1042311075113	21.11.2021	
48	мм. 24	23:49:0302037:3735	14.40	0.028	Выписка из ЕГРН	23:49:0302037:3735-23/235/2021-1	26.11.2021	ООО "Южный берег Сочи"	1042311075113	26.11.2021	
49	мм. 25	23:49:0302037:3736	14.40	0.028	Выписка из ЕГРН	23:49:0302037:3736-23/238/2021-1	25.11.2021	ООО "Южный берег Сочи"	1042311075113	25.11.2021	
50	Кв. 25	23:49:0302037:3215	88.10	0.171	Выписка из ЕГРН	23:49:0302037:3215-23/235/2021-1	22.11.2021	ООО "Южный берег Сочи"	1042311075113	22.11.2021	
51	Кв. 26	23:49:0302037:3226	74.70	0.145	Выписка из ЕГРН	23:49:0302037:3226-23/238/2021-1	21.11.2021	ООО "Южный берег Сочи"	1042311075113	21.11.2021	
52	Кв. 27	23:49:0302037:3237	69.20	0.134	---	---	---	---	---	---	
53	мм. 26	23:49:0302037:3738	14.40	0.028	Выписка из ЕГРН	23:49:0302037:3738-23/248/2021-1	25.11.2021	ООО "Южный берег Сочи"	1042311075113	25.11.2021	
54	мм. 27	23:49:0302037:3739	14.40	0.028	Выписка из ЕГРН	23:49:0302037:3739-23/238/2021-1	25.11.2021	ООО "Южный берег Сочи"	1042311075113	25.11.2021	
55	Кв. 28	23:49:0302037:3248	64.20	0.125	---	---	---	---	---	---	
56	мм. 28	23:49:0302037:3740	15.30	0.030	Выписка из ЕГРН	23:49:0302037:3740-23/236/2021-1	26.11.2021	ООО "Южный берег Сочи"	1042311075113	26.11.2021	
57	Кв. 29	23:49:0302037:3260	81.50	0.158	---	---	---	---	---	---	
58	мм. 29	23:49:0302037:3741	14.50	0.028	Выписка из ЕГРН	23:49:0302037:3741-23/235/2021-1	25.11.2021	ООО "Южный берег Сочи"	1042311075113	25.11.2021	
59	Кв. 30	23:49:0302037:3271	77.50	0.151	---	---	---	---	---	---	
60	мм. 30	23:49:0302037:3742	15.40	0.030	Выписка из ЕГРН	23:49:0302037:3742-23/238/2021-1	25.11.2021	ООО "Южный берег Сочи"	1042311075113	25.11.2021	
61	мм. 31	23:49:0302037:3743	15.40	0.030	Выписка из ЕГРН	23:49:0302037:3743-23/238/2021-1	25.11.2021	ООО "Южный берег Сочи"	1042311075113	25.11.2021	
62	Кв. 31	23:49:0302037:3282	81.00	0.157	---	---	---	---	---	---	
63	Кв. 32	23:49:0302037:3293	34.20	0.066	---	---	---	---	---	---	
64	мм. 32	23:49:0302037:3744	20.40	0.040	Выписка из ЕГРН	23:49:0302037:3744-23/235/2021-1	22.11.2021	ООО "Южный берег Сочи"	1042311075113	22.11.2021	
65	мм. 33	23:49:0302037:3745	20.00	0.039	Выписка из ЕГРН	23:49:0302037:3745-23/235/2021-1	22.11.2021	ООО "Южный берег Сочи"	1042311075113	22.11.2021	
66	Кв. 33	23:49:0302037:3304	30.10	0.058	---	---	---	---	---	---	
67	Кв. 34	23:49:0302037:3315	47.40	0.092	---	---	---	---	---	---	
68	мм. 34	23:49:0302037:3746	20.30	0.039	Выписка из ЕГРН	23:49:0302037:3746-23/235/2021-1	22.11.2021	ООО "Южный берег Сочи"	1042311075113	22.11.2021	
69	мм. 35	23:49:0302037:3747	20.40	0.040	Выписка из ЕГРН	23:49:0302037:3747-23/235/2021-1	26.11.2021	ООО "Южный берег Сочи"	1042311075113	26.11.2021	
70	Кв. 35	23:49:0302037:3326	30.00	0.058	---	---	---	---	---	---	
71	Кв. 36	23:49:0302037:3337	52.80	0.103	---	---	---	---	---	---	
72	мм. 36	23:49:0302037:3749	17.30	0.034	Выписка из ЕГРН	23:49:0302037:3749-23/235/2021-1	22.11.2021	ООО "Южный берег Сочи"	1042311075113	22.11.2021	
73	мм. 37	23:49:0302037:3750	16.10	0.031	Выписка из ЕГРН	23:49:0302037:3750-23/238/2021-1	25.11.2021	ООО "Южный берег Сочи"	1042311075113	25.11.2021	
74	Кв. 37	23:49:0302037:3348	118.50	0.230	---	---	---	---	---	---	
75	Кв. 38	23:49:0302037:3359	88.10	0.171	---	---	---	---	---	---	
76	мм. 38	23:49:0302037:3751	16.80	0.033	Выписка из ЕГРН	23:49:0302037:3751-23/235/2021-1	22.11.2021	ООО "Южный берег Сочи"	1042311075113	22.11.2021	
77	Кв. 39	23:49:0302037:3371	74.80	0.145	---	---	---	---	---	---	
78	мм. 39	23:49:0302037:3752	22.00	0.043	Выписка из ЕГРН	23:49:0302037:3752-23/235/2021-1	26.11.2021	ООО "Южный берег Сочи"	1042311075113	26.11.2021	
79	мм. 40	23:49:0302037:3753	20.20	0.039	Выписка из ЕГРН	23:49:0302037:3753-23/236/2021-1	25.11.2021	ООО "Южный берег Сочи"	1042311075113	25.11.2021	
80	Кв. 40	23:49:0302037:3382	68.90	0.134	Выписка из ЕГРН	23:49:0302037:3382-23/236/2021-1	17.11.2021	ООО "Южный берег Сочи"	1042311075113	17.11.2021	

№ п/п	Помещение №	Кадастровый номер	Площадь помещения в собственности	Размер доли в общей долевой собственности	Основания возникновения права собственности		Номер лицевого счета	Собственник	ОГРН собственника	Дата приобретения кв., пом., мм.	
					Наименование документа	№ регистрации документа					Дата документа
81	Кв. 41	23:49:0302037:3393	64.50	0.125	Выписка из ЕГРН	23:49:0302037:3393-23/236/2021-1	Л/с №41	ООО "Южный берег Сочи"	1042311075113	17.11.2021	
82	мм. 41	23:49:0302037:3754	20.30	0.039	Выписка из ЕГРН	23:49:0302037:3754-23/238/2021-1	Л/с №41мм	ООО "Южный берег Сочи"	1042311075113	25.11.2021	
83	мм. 42	23:49:0302037:3755	20.30	0.039	Выписка из ЕГРН	23:49:0302037:3755-23/236/2021-1	Л/с №42мм	ООО "Южный берег Сочи"	1042311075113	25.11.2021	
84	Кв. 42	23:49:0302037:3404	82.40	0.160	Выписка из ЕГРН	23:49:0302037:3404-23/235/2021-1	Л/с №42	ООО "Южный берег Сочи"	1042311075113	22.11.2021	
85	мм. 43	23:49:0302037:3756	18.10	0.035	Выписка из ЕГРН	23:49:0302037:3756-23/236/2021-1	Л/с №43мм	ООО "Южный берег Сочи"	1042311075113	25.11.2021	
86	Кв. 43	23:49:0302037:3415	79.90	0.155	Выписка из ЕГРН	23:49:0302037:3415-23/236/2021-1	Л/с №43	ООО "Южный берег Сочи"	1042311075113	17.11.2021	
87	мм. 44	23:49:0302037:3757	14.50	0.028	Выписка из ЕГРН	23:49:0302037:3757-23/236/2021-1	Л/с №44 мм	ООО "Южный берег Сочи"	1042311075113	23.11.2021	
88	Кв. 44	23:49:0302037:3426	82.40	0.160	Выписка из ЕГРН	23:49:0302037:3426-23/236/2021-1	Л/с №44	ООО "Южный берег Сочи"	1042311075113	17.11.2021	
89	мм. 45	23:49:0302037:3758	20.50	0.040	Выписка из ЕГРН	23:49:0302037:3758-23/236/2021-1	Л/с №45 мм	ООО "Южный берег Сочи"	1042311075113	23.11.2021	
90	Кв. 45	23:49:0302037:3437	34.40	0.067	Выписка из ЕГРН	23:49:0302037:3437-23/238/2021-1	Л/с №45	ООО "Южный берег Сочи"	1042311075113	21.11.2021	
91	мм. 46	23:49:0302037:3760	20.80	0.040	Выписка из ЕГРН	23:49:0302037:3760-23/268/2021-1	Л/с №46 мм	ООО "Южный берег Сочи"	1042311075113	22.11.2021	
92	Кв. 46	23:49:0302037:3448	30.80	0.060	Выписка из ЕГРН	23:49:0302037:3448-23/236/2021-1	Л/с №46	ООО "Южный берег Сочи"	1042311075113	17.11.2021	
93	мм. 47	23:49:0302037:3761	14.60	0.028	Выписка из ЕГРН	23:49:0302037:3761-23/236/2021-1	Л/с №47 мм	ООО "Южный берег Сочи"	1042311075113	23.11.2021	
94	Кв. 47	23:49:0302037:3459	50.10	0.097	Выписка из ЕГРН	23:49:0302037:3459-23/236/2021-1	Л/с №47	ООО "Южный берег Сочи"	1042311075113	18.11.2021	
95	мм. 48	23:49:0302037:3762	20.80	0.040	Выписка из ЕГРН	23:49:0302037:3762-23/268/2021-1	Л/с №48 мм	ООО "Южный берег Сочи"	1042311075113	22.11.2021	
96	Кв. 48	23:49:0302037:3470	32.40	0.063	Выписка из ЕГРН	23:49:0302037:3470-23/236/2021-1	Л/с №48	ООО "Южный берег Сочи"	1042311075113	23.11.2021	
97	Кв. 49	23:49:0302037:3482	53.60	0.104	Выписка из ЕГРН	23:49:0302037:3482-23/236/2021-1	Л/с №49	ООО "Южный берег Сочи"	1042311075113	17.11.2021	
98	мм. 49	23:49:0302037:3763	20.90	0.041	Выписка из ЕГРН	23:49:0302037:3763-23/238/2021-1	Л/с №49мм	ООО "Южный берег Сочи"	1042311075113	25.11.2021	
99	Кв. 50	23:49:0302037:3493	120.30	0.234	Выписка из ЕГРН	23:49:0302037:3493-23/255/2021-1	Л/с №50	ООО "Южный берег Сочи"	1042311075113	23.11.2021	
100	мм. 50	23:49:0302037:3764	16.80	0.033	Выписка из ЕГРН	23:49:0302037:3764-23/235/2021-1	Л/с №50 мм	ООО "Южный берег Сочи"	1042311075113	22.11.2021	
101	Кв. 51	23:49:0302037:3504	88.50	0.172	Выписка из ЕГРН	23:49:0302037:3504-23/238/2021-1	Л/с №51	ООО "Южный берег Сочи"	1042311075113	22.11.2021	
102	мм. 51	23:49:0302037:3765	16.10	0.031	Выписка из ЕГРН	23:49:0302037:3765-23/236/2021-1	Л/с №51 мм	ООО "Южный берег Сочи"	1042311075113	25.11.2021	
103	мм. 52	23:49:0302037:3766	17.30	0.034	Выписка из ЕГРН	23:49:0302037:3766-23/235/2021-1	Л/с №52мм	ООО "Южный берег Сочи"	1042311075113	22.11.2021	
104	Кв. 52	23:49:0302037:3515	74.90	0.145	Выписка из ЕГРН	23:49:0302037:3515-23/235/2021-1	Л/с №52	ООО "Южный берег Сочи"	1042311075113	16.11.2021	
105	Кв. 53	23:49:0302037:3526	69.00	0.134	Выписка из ЕГРН	23:49:0302037:3526-23/235/2021-1	Л/с №53	ООО "Южный берег Сочи"	1042311075113	12.11.2021	
106	мм. 53	23:49:0302037:3767	20.30	0.039	Выписка из ЕГРН	23:49:0302037:3767-23/236/2021-1	Л/с №53мм	ООО "Южный берег Сочи"	1042311075113	25.11.2021	
107	Кв. 54	23:49:0302037:3537	65.30	0.127	Выписка из ЕГРН	23:49:0302037:3537-23/238/2021-1	Л/с №54	ООО "Южный берег Сочи"	1042311075113	22.11.2021	
108	мм. 54	23:49:0302037:3768	20.40	0.040	Выписка из ЕГРН	23:49:0302037:3768-23/236/2021-1	Л/с №54мм	ООО "Южный берег Сочи"	1042311075113	24.11.2021	
109	Кв. 55	23:49:0302037:3548	82.00	0.159	Выписка из ЕГРН	23:49:0302037:3548-23/238/2021-1	Л/с №55	ООО "Южный берег Сочи"	1042311075113	21.11.2021	
110	мм. 55	23:49:0302037:3769	20.60	0.040	Выписка из ЕГРН	23:49:0302037:3769-23/238/2021-1	Л/с №55мм	ООО "Южный берег Сочи"	1042311075113	25.11.2021	
111	Кв. 56	23:49:0302037:3559	80.30	0.039	Выписка из ЕГРН	23:49:0302037:3559-23/236/2021-1	Л/с №56мм	ООО "Южный берег Сочи"	1042311075113	17.11.2021	
112	мм. 56	23:49:0302037:3771	20.00	0.039	Выписка из ЕГРН	23:49:0302037:3771-23/236/2021-1	Л/с №56мм	ООО "Южный берег Сочи"	1042311075113	26.11.2021	
113	мм. 57	23:49:0302037:3772	14.50	0.028	Выписка из ЕГРН	23:49:0302037:3772-23/236/2021-1	Л/с №57мм	ООО "Южный берег Сочи"	1042311075113	26.11.2021	
114	Кв. 57	23:49:0302037:3570	81.20	0.158	Выписка из ЕГРН	23:49:0302037:3570-23/238/2021-1	Л/с №57	ООО "Южный берег Сочи"	1042311075113	26.11.2021	
115	мм. 58	23:49:0302037:3773	18.10	0.035	Выписка из ЕГРН	23:49:0302037:3773-23/238/2021-1	Л/с №57мм	ООО "Южный берег Сочи"	1042311075113	26.11.2021	
116	Кв. 58	23:49:0302037:3581	34.50	0.067	Выписка из ЕГРН	23:49:0302037:3581-23/238/2021-1	Л/с №58	ООО "Южный берег Сочи"	1042311075113	25.11.2021	
117	Кв. 59	23:49:0302037:3593	30.90	0.060	Выписка из ЕГРН	23:49:0302037:3593-23/238/2021-1	Л/с №58	ООО "Южный берег Сочи"	1042311075113	21.11.2021	
118	мм. 59	23:49:0302037:3774	20.30	0.039	Выписка из ЕГРН	23:49:0302037:3774-23/238/2021-1	Л/с №59	ООО "Южный берег Сочи"	1042311075113	22.11.2021	
119	Кв. 60	23:49:0302037:3604	51.40	0.100	Выписка из ЕГРН	23:49:0302037:3604-23/238/2021-1	Л/с №59мм	ООО "Южный берег Сочи"	1042311075113	25.11.2021	
120	мм. 60	23:49:0302037:3775	20.40	0.040	Выписка из ЕГРН	23:49:0302037:3775-23/238/2021-1	Л/с №60мм	ООО "Южный берег Сочи"	1042311075113	22.11.2021	
121	Кв. 61	23:49:0302037:3615	34.30	0.067	Выписка из ЕГРН	23:49:0302037:3615-23/238/2021-1	Л/с №61	ООО "Южный берег Сочи"	1042311075113	25.11.2021	
122	мм. 61	23:49:0302037:3776	17.60	0.034	Выписка из ЕГРН	23:49:0302037:3776-23/236/2021-1	Л/с №61мм	ООО "Южный берег Сочи"	1042311075113	26.11.2021	
123	мм. 62	23:49:0302037:3777	18.00	0.035	Выписка из ЕГРН	23:49:0302037:3777-23/233/2021-1	Л/с №62 мм	ООО "Южный берег Сочи"	1042311075113	23.11.2021	
124	Кв. 62	23:49:0302037:3626	53.10	0.103	Выписка из ЕГРН	23:49:0302037:3626-23/235/2021-1	Л/с №62	ООО "Южный берег Сочи"	1042311075113	22.11.2021	
125	Кв. 63	23:49:0302037:3637	118.90	0.231	Выписка из ЕГРН	23:49:0302037:3637-23/238/2021-1	Л/с №63	ООО "Южный берег Сочи"	1042311075113	22.11.2021	
126	мм. 63	23:49:0302037:3778	14.30	0.028	Выписка из ЕГРН	23:49:0302037:3778-23/236/2021-1	Л/с №63мм	ООО "Южный берег Сочи"	1042311075113	26.11.2021	

№ п/п	Помещение №	Кадастровый номер	Площадь помещения в собственности	Размер доли в общей долевой собственности	Основания возникновения права собственности		Номер лицевого счета	Собственник	ОГРН собственника	Дата приобретения кв., пом., мм.	
					Наименование документа	№ регистрации документа					Дата документа
127	мм. 64	23:49:0302037:3779	16,60	0,032	Выписка из ЕГРН	23:49:0302037:3779-23/238/2021-1	л/с №64мм	ООО "Южный берег Сочи"	1042311075113	25.11.2021	
128	Кв. 64	23:49:0302037:3648	88,60	0,172	Выписка из ЕГРН	23:49:0302037:3648-23/238/2021-1	л/с №64	ООО "Южный берег Сочи"	1042311075113	22.11.2021	
129	Кв. 65	23:49:0302037:3659	75,40	0,146	Выписка из ЕГРН	23:49:0302037:3659-23/238/2021-1	л/с №65	ООО "Южный берег Сочи"	1042311075113	22.11.2021	
130	мм. 65	23:49:0302037:3780	17,30	0,034	Выписка из ЕГРН	23:49:0302037:3780-23/235/2021-1	л/с №65 мм	ООО "Южный берег Сочи"	1042311075113	23.11.2021	
131	Кв. 66	23:49:0302037:3670	68,30	0,133	Выписка из ЕГРН	23:49:0302037:3670-23/236/2021-1	л/с №66	ООО "Южный берег Сочи"	1042311075113	21.11.2021	
132	мм. 66	23:49:0302037:3782	22,30	0,043	Выписка из ЕГРН	23:49:0302037:3782-23/238/2021-1	л/с №66мм	ООО "Южный берег Сочи"	1042311075113	25.11.2021	
133	Кв. 67	23:49:0302037:3681	65,10	0,126	Выписка из ЕГРН	23:49:0302037:3681-23/236/2021-1	л/с №67	ООО "Южный берег Сочи"	1042311075113	18.11.2021	
134	мм. 67	23:49:0302037:3783	22,30	0,043	Выписка из ЕГРН	23:49:0302037:3783-23/236/2021-1	л/с №67 мм	ООО "Южный берег Сочи"	1042311075113	18.11.2021	
135	мм. 68	23:49:0302037:3692	19,70	0,038	Выписка из ЕГРН	23:49:0302037:3692-23/236/2021-1	л/с №68 мм	ООО "Южный берег Сочи"	1042311075113	26.11.2021	
136	Кв. 68	23:49:0302037:3784	81,40	0,158	Выписка из ЕГРН	23:49:0302037:3784-23/236/2021-1	л/с №68	ООО "Южный берег Сочи"	1042311075113	26.11.2021	
137	мм. 69	23:49:0302037:3785	19,60	0,038	Выписка из ЕГРН	23:49:0302037:3692-23/238/2021-1	л/с №68	ООО "Южный берег Сочи"	1042311075113	19.11.2021	
138	Кв. 69	23:49:0302037:3704	79,00	0,153	---	---	л/с №69	---	---	22.11.2021	
139	Кв. 70	23:49:0302037:3715	81,30	0,158	Выписка из ЕГРН	23:49:0302037:3715-23/238/2021-1	л/с №70	ООО "Южный берег Сочи"	1042311075113	18.11.2021	
140	мм. 70	23:49:0302037:3786	17,00	0,033	Выписка из ЕГРН	23:49:0302037:3786-23/238/2021-1	л/с №70 мм	ООО "Южный берег Сочи"	1042311075113	29.11.2021	
141	Кв. 71	23:49:0302037:3726	34,60	0,067	Выписка из ЕГРН	23:49:0302037:3726-23/238/2021-1	л/с №71	ООО "Южный берег Сочи"	1042311075113	18.11.2021	
142	мм. 71	23:49:0302037:3787	22,30	0,043	Выписка из ЕГРН	23:49:0302037:3787-23/238/2021-1	л/с №71мм	ООО "Южный берег Сочи"	1042311075113	25.11.2021	
143	мм. 72	23:49:0302037:3788	20,90	0,041	Выписка из ЕГРН	23:49:0302037:3788-23/267/2021-1	л/с №72мм	ООО "Южный берег Сочи"	1042311075113	25.11.2021	
144	Кв. 72	23:49:0302037:3737	30,80	0,060	Выписка из ЕГРН	23:49:0302037:3737-23/238/2021-1	л/с №72	ООО "Южный берег Сочи"	1042311075113	19.11.2021	
145	мм. 73	23:49:0302037:3789	21,10	0,041	Выписка из ЕГРН	23:49:0302037:3789-23/236/2021-1	л/с №73мм	ООО "Южный берег Сочи"	1042311075113	25.11.2021	
146	Кв. 73	23:49:0302037:3748	52,90	0,103	Выписка из ЕГРН	23:49:0302037:3748-23/238/2021-1	л/с №73	ООО "Южный берег Сочи"	1042311075113	16.11.2021	
147	Кв. 74	23:49:0302037:3759	35,30	0,069	Выписка из ЕГРН	23:49:0302037:3759-23/235/2021-1	л/с №74	ООО "Южный берег Сочи"	1042311075113	19.11.2021	
148	мм. 74	23:49:0302037:3790	20,30	0,039	Выписка из ЕГРН	23:49:0302037:3790-23/238/2021-1	л/с №74мм	ООО "Южный берег Сочи"	1042311075113	25.11.2021	
149	Кв. 75	23:49:0302037:3770	52,90	0,103	Выписка из ЕГРН	23:49:0302037:3770-23/238/2021-1	л/с №75	ООО "Южный берег Сочи"	1042311075113	19.11.2021	
150	мм. 75	23:49:0302037:3791	21,50	0,042	Выписка из ЕГРН	23:49:0302037:3791-23/238/2021-1	л/с №75 мм	ООО "Южный берег Сочи"	1042311075113	25.11.2021	
151	Кв. 76	23:49:0302037:3781	118,90	0,231	Выписка из ЕГРН	23:49:0302037:3781-23/238/2021-1	л/с №76	ООО "Южный берег Сочи"	1042311075113	19.11.2021	
152	мм. 76	23:49:0302037:3793	20,00	0,039	Выписка из ЕГРН	23:49:0302037:3793-23/238/2021-1	л/с №76 мм	ООО "Южный берег Сочи"	1042311075113	25.11.2021	
153	Кв. 77	23:49:0302037:3792	88,00	0,171	Выписка из ЕГРН	23:49:0302037:3792-23/236/2021-1	л/с №77	ООО "Южный берег Сочи"	1042311075113	18.11.2021	
154	мм. 77	23:49:0302037:3794	20,80	0,040	Выписка из ЕГРН	23:49:0302037:3794-23/238/2021-1	л/с №77 мм	ООО "Южный берег Сочи"	1042311075113	25.11.2021	
155	Кв. 78	23:49:0302037:3803	74,90	0,145	Выписка из ЕГРН	23:49:0302037:3803-23/236/2021-1	л/с №78	ООО "Южный берег Сочи"	1042311075113	18.11.2021	
156	мм. 78	23:49:0302037:3795	22,30	0,043	Выписка из ЕГРН	23:49:0302037:3795-23/238/2021-1	л/с №78 мм	ООО "Южный берег Сочи"	1042311075113	25.11.2021	
157	мм. 79	23:49:0302037:3796	17,00	0,033	Выписка из ЕГРН	23:49:0302037:3796-23/238/2021-1	л/с №79 мм	ООО "Южный берег Сочи"	1042311075113	25.11.2021	
158	Кв. 79	23:49:0302037:3815	68,90	0,134	Выписка из ЕГРН	23:49:0302037:3815-23/236/2021-1	л/с №79	ООО "Южный берег Сочи"	1042311075113	17.11.2021	
159	мм. 80	23:49:0302037:3797	19,60	0,038	Выписка из ЕГРН	23:49:0302037:3797-23/267/2021-1	л/с №80 мм	ООО "Южный берег Сочи"	1042311075113	22.11.2021	
160	Кв. 80	23:49:0302037:3826	64,90	0,126	Выписка из ЕГРН	23:49:0302037:3826-23/238/2021-1	л/с №80	ООО "Южный берег Сочи"	1042311075113	18.11.2021	
161	мм. 81	23:49:0302037:3798	19,90	0,039	Выписка из ЕГРН	23:49:0302037:3798-23/238/2021-1	л/с №81мм	ООО "Южный берег Сочи"	1042311075113	26.11.2021	
162	Кв. 81	23:49:0302037:3837	81,90	0,159	Выписка из ЕГРН	23:49:0302037:3837-23/235/2021-1	л/с №81	ООО "Южный берег Сочи"	1042311075113	21.11.2021	
163	мм. 82	23:49:0302037:3799	22,30	0,043	Выписка из ЕГРН	23:49:0302037:3799-23/238/2021-1	л/с №82 мм	ООО "Южный берег Сочи"	1042311075113	28.11.2021	
164	Кв. 82	23:49:0302037:3848	79,80	0,155	---	---	л/с №82	---	---	28.11.2021	
165	Кв. 83	23:49:0302037:3859	81,20	0,158	Выписка из ЕГРН	23:49:0302037:3859-23/235/2021-1	л/с №83	ООО "Южный берег Сочи"	1042311075113	21.11.2021	
166	мм. 83	23:49:0302037:3800	17,40	0,034	Выписка из ЕГРН	23:49:0302037:3800-23/236/2021-1	л/с №83мм	ООО "Южный берег Сочи"	1042311075113	26.11.2021	
167	мм. 84	23:49:0302037:3801	15,90	0,031	Выписка из ЕГРН	23:49:0302037:3801-23/235/2021-1	л/с №84 мм	ООО "Южный берег Сочи"	1042311075113	23.11.2021	
168	Кв. 84	23:49:0302037:3870	34,50	0,067	Выписка из ЕГРН	23:49:0302037:3870-23/236/2021-1	л/с №84	ООО "Южный берег Сочи"	1042311075113	18.11.2021	
169	мм. 85	23:49:0302037:3802	18,20	0,035	Выписка из ЕГРН	23:49:0302037:3802-23/238/2021-1	л/с №85мм	ООО "Южный берег Сочи"	1042311075113	26.11.2021	
170	Кв. 85	23:49:0302037:3881	30,70	0,060	Выписка из ЕГРН	23:49:0302037:3881-23/238/2021-1	л/с №85	ООО "Южный берег Сочи"	1042311075113	19.11.2021	
171	пом. 85-261	23:49:0302037:3560	1 762,50	3,423	Выписка из ЕГРН	23:49:0302037:3560-23/238/2021-1	л/с №85-261	ООО "Южный берег Сочи"	1042311075113	01.12.2021	
172	Кв. 86	23:49:0302037:3892	55,30	0,107	Выписка из ЕГРН	23:49:0302037:3892-23/238/2021-1	л/с №86	ООО "Южный берег Сочи"	1042311075113	18.11.2021	

Многофункциональный многоквартирный жилой комплекс

№ п/п	Помещение №	Кадастровый номер	Площадь помещения в собственности	Размер доли в общей доле собственности	Основания возникновения права собственности		Номер лицевого счета	Собственник	ОГРН собственника	Дата приобретения кв., пом., мм.
					Наименование документа	№ регистрационной записи о регистрации права собственности				
173	мм. 86	23:49:0302037:3804	15.60	0.030	Выписка из ЕГРН	23:49:0302037:3804-23/238/2021-1	л/с №86мм	ООО "Южный берег Сочи"	1042311075113	26.11.2021
174	мм. 87	23:49:0302037:3805	16.30	0.032	Выписка из ЕГРН	23:49:0302037:3805-23/238/2021-1	л/с №87 мм	ООО "Южный берег Сочи"	1042311075113	25.11.2021
175	Кв. 87	23:49:0302037:3903	36.80	0.071	Выписка из ЕГРН	23:49:0302037:3903-23/238/2021-1	л/с №87	ООО "Южный берег Сочи"	1042311075113	18.11.2021
176	Кв. 88	23:49:0302037:3914	53.30	0.104	Выписка из ЕГРН	23:49:0302037:3914-23/235/2021-1	л/с №88	ООО "Южный берег Сочи"	1042311075113	21.11.2021
177	мм. 88	23:49:0302037:3806	17.10	0.033	Выписка из ЕГРН	23:49:0302037:3806-23/235/2021-1	л/с №88 мм	ООО "Южный берег Сочи"	1042311075113	24.11.2021
178	Кв. 89	23:49:0302037:3926	118.90	0.231	Выписка из ЕГРН	23:49:0302037:3926-23/238/2021-1	л/с №89	ООО "Южный берег Сочи"	1042311075113	18.11.2021
179	мм. 89	23:49:0302037:3807	17.10	0.033	Выписка из ЕГРН	23:49:0302037:3807-23/235/2021-1	л/с №89 мм	ООО "Южный берег Сочи"	1042311075113	25.11.2021
180	Кв. 90	23:49:0302037:3937	88.90	0.173	Выписка из ЕГРН	23:49:0302037:3937-23/236/2021-1	л/с №90	ООО "Южный берег Сочи"	1042311075113	18.11.2021
181	мм. 90	23:49:0302037:3808	17.10	0.033	Выписка из ЕГРН	23:49:0302037:3808-23/263/2021-1	л/с №90 мм	ООО "Южный берег Сочи"	1042311075113	24.11.2021
182	Кв. 91	23:49:0302037:3941	75.10	0.146	Выписка из ЕГРН	23:49:0302037:3941-23/236/2021-1	л/с №91	ООО "Южный берег Сочи"	1042311075113	18.11.2021
183	мм. 91	23:49:0302037:3809	21.40	0.042	Выписка из ЕГРН	23:49:0302037:3809-23/235/2021-1	л/с №91 мм	ООО "Южный берег Сочи"	1042311075113	25.11.2021
184	мм. 92	23:49:0302037:3810	17.30	0.034	Выписка из ЕГРН	23:49:0302037:3810-23/238/2021-1	л/с №92 мм	ООО "Южный берег Сочи"	1042311075113	26.11.2021
185	Кв. 92	23:49:0302037:3942	69.40	0.135	Выписка из ЕГРН	23:49:0302037:3942-23/238/2021-1	л/с №92	ООО "Южный берег Сочи"	1042311075113	19.11.2021
186	Кв. 93	23:49:0302037:3943	65.20	0.127	Выписка из ЕГРН	23:49:0302037:3943-23/238/2021-1	л/с №93	ООО "Южный берег Сочи"	1042311075113	18.11.2021
187	мм. 93	23:49:0302037:3811	19.00	0.037	Выписка из ЕГРН	23:49:0302037:3811-23/238/2021-1	л/с №93 мм	ООО "Южный берег Сочи"	1042311075113	28.11.2021
188	мм. 94	23:49:0302037:3812	17.80	0.035	Выписка из ЕГРН	23:49:0302037:3812-23/238/2021-1	л/с №94 мм	ООО "Южный берег Сочи"	1042311075113	27.11.2021
189	Кв. 94	23:49:0302037:3944	82.30	0.160	Выписка из ЕГРН	23:49:0302037:3944-23/236/2021-1	л/с №94	ООО "Южный берег Сочи"	1042311075113	22.11.2021
190	мм. 95	23:49:0302037:3813	16.90	0.033	Выписка из ЕГРН	23:49:0302037:3813-23/236/2021-1	л/с №95 мм	ООО "Южный берег Сочи"	1042311075113	23.11.2021
191	Кв. 95	23:49:0302037:3945	79.10	0.154	Выписка из ЕГРН	23:49:0302037:3945-23/235/2021-1	л/с №95	ООО "Южный берег Сочи"	1042311075113	21.11.2021
192	Кв. 96	23:49:0302037:3946	81.50	0.158	Выписка из ЕГРН	23:49:0302037:3946-23/236/2021-1	л/с №96	ООО "Южный берег Сочи"	1042311075113	21.11.2021
193	мм. 96	23:49:0302037:3816	16.50	0.032	Выписка из ЕГРН	23:49:0302037:3816-23/238/2021-1	л/с №96 мм	ООО "Южный берег Сочи"	1042311075113	25.11.2021
194	Кв. 97	23:49:0302037:3947	34.10	0.066	Выписка из ЕГРН	23:49:0302037:3947-23/235/2021-1	л/с №97	ООО "Южный берег Сочи"	1042311075113	21.11.2021
195	мм. 97	23:49:0302037:3817	19.90	0.039	Выписка из ЕГРН	23:49:0302037:3817-23/236/2021-1	л/с №97 мм	ООО "Южный берег Сочи"	1042311075113	23.11.2021
196	Кв. 98	23:49:0302037:3948	30.60	0.059	Выписка из ЕГРН	23:49:0302037:3948-23/235/2021-1	л/с №98	ООО "Южный берег Сочи"	1042311075113	21.11.2021
197	мм. 98	23:49:0302037:3818	17.50	0.034	Выписка из ЕГРН	23:49:0302037:3818-23/236/2021-1	л/с №98 мм	ООО "Южный берег Сочи"	1042311075113	26.11.2021
198	мм. 99	23:49:0302037:3819	18.60	0.036	Выписка из ЕГРН	23:49:0302037:3819-23/235/2021-1	л/с №99 мм	ООО "Южный берег Сочи"	1042311075113	23.11.2021
199	Кв. 99	23:49:0302037:3039	56.30	0.109	Выписка из ЕГРН	23:49:0302037:3039-23/238/2021-1	л/с №99	ООО "Южный берег Сочи"	1042311075113	18.11.2021
200	Кв. 100	23:49:0302037:3040	38.20	0.074	Выписка из ЕГРН	23:49:0302037:3040-23/238/2021-1	л/с №100	ООО "Южный берег Сочи"	1042311075113	18.11.2021
201	мм. 100	23:49:0302037:3820	17.60	0.034	Выписка из ЕГРН	23:49:0302037:3820-23/238/2021-1	л/с №100	ООО "Южный берег Сочи"	1042311075113	24.11.2021
202	Кв. 101	23:49:0302037:3041	53.30	0.104	Выписка из ЕГРН	23:49:0302037:3041-23/238/2021-1	л/с №101	ООО "Южный берег Сочи"	1042311075113	24.11.2021
203	Кв. 102	23:49:0302037:3042	119.60	0.232	Выписка из ЕГРН	23:49:0302037:3042-23/238/2021-1	л/с №102	ООО "Южный берег Сочи"	1042311075113	25.11.2021
204	мм. 101	23:49:0302037:3821	20.50	0.040	Выписка из ЕГРН	23:49:0302037:3821-23/236/2021-1	л/с №101	ООО "Южный берег Сочи"	1042311075113	25.11.2021
205	мм. 102	23:49:0302037:3822	20.50	0.040	Выписка из ЕГРН	23:49:0302037:3822-23/238/2021-1	л/с №102	ООО "Южный берег Сочи"	1042311075113	24.11.2021
206	мм. 103	23:49:0302037:3823	17.40	0.034	Выписка из ЕГРН	23:49:0302037:3823-23/236/2021-1	л/с №103	ООО "Южный берег Сочи"	1042311075113	25.11.2021
207	Кв. 103	23:49:0302037:3043	89.00	0.173	Выписка из ЕГРН	23:49:0302037:3043-23/238/2021-1	л/с №103	ООО "Южный берег Сочи"	1042311075113	18.11.2021
208	мм. 104	23:49:0302037:3824	17.40	0.034	Выписка из ЕГРН	23:49:0302037:3824-23/236/2021-1	л/с №104 мм	ООО "Южный берег Сочи"	1042311075113	25.11.2021
209	Кв. 104	23:49:0302037:3044	74.90	0.145	Выписка из ЕГРН	23:49:0302037:3044-23/238/2021-1	л/с №104	ООО "Южный берег Сочи"	1042311075113	18.11.2021
210	Кв. 105	23:49:0302037:3045	68.60	0.133	Выписка из ЕГРН	23:49:0302037:3045-23/238/2021-1	л/с №105	ООО "Южный берег Сочи"	1042311075113	18.11.2021
211	пом. 105-141	23:49:0302037:3561	557.80	1.083	Выписка из ЕГРН	23:49:0302037:3561-23/262/2021-1	л/с №105-141	ООО "Южный берег Сочи"	1042311075113	02.12.2021
212	мм. 105	23:49:0302037:3825	15.10	0.029	Выписка из ЕГРН	23:49:0302037:3825-23/240/2021-1	л/с №105 мм	ООО "Южный берег Сочи"	1042311075113	25.11.2021
213	Кв. 106	23:49:0302037:3046	65.20	0.127	Выписка из ЕГРН	23:49:0302037:3046-23/238/2021-1	л/с №106	ООО "Южный берег Сочи"	1042311075113	24.11.2021
214	мм. 106	23:49:0302037:3827	14.20	0.028	Выписка из ЕГРН	23:49:0302037:3827-23/263/2021-1	л/с №106 мм	ООО "Южный берег Сочи"	1042311075113	24.11.2021
215	Кв. 107	23:49:0302037:3047	81.40	0.158	Выписка из ЕГРН	23:49:0302037:3047-23/238/2021-1	л/с №107	ООО "Южный берег Сочи"	1042311075113	25.11.2021
216	мм. 107	23:49:0302037:3828	14.40	0.028	Выписка из ЕГРН	23:49:0302037:3828-23/238/2021-1	л/с №107 мм	ООО "Южный берег Сочи"	1042311075113	25.11.2021
217	Кв. 108	23:49:0302037:3048	79.00	0.153	Выписка из ЕГРН	23:49:0302037:3048-23/238/2021-1	л/с №108	ООО "Южный берег Сочи"	1042311075113	25.11.2021
218	мм. 108	23:49:0302037:3829	14.40	0.028	Выписка из ЕГРН	23:49:0302037:3829-23/238/2021-1	л/с №108 мм	ООО "Южный берег Сочи"	1042311075113	25.11.2021

Многофункциональный многоквартирный жилой комплекс

№ п/п	Помещение №	Кадастровый номер	Площадь помещения в собственности	Размер доли в общей долевой соб-ти	Основания возникновения права собственности		Номер лицевого счета	Собственник	ОГРН собственника	Дата приобретения кв., пом., мм.
					Наименование документа	№ регистрационной записи о регистрации права собственности				
219	Кв. 109	23:49:0302037:3050	81.20	0.158	---	---	л/с №109	---	---	---
220	мм. 109	23:49:0302037:3830	14.40	0.028	Выписка из ЕГРН	23:49:0302037:3830-23/238/2021-1	л/с №109	ООО "Южный берег Сочи"	1042311075113	24.11.2021
221	Кв. 110	23:49:0302037:3051	34.30	0.067	---	---	л/с №110	---	---	---
222	мм. 110	23:49:0302037:3831	14.40	0.028	Выписка из ЕГРН	23:49:0302037:3831-23/238/2021-1	л/с №110	ООО "Южный берег Сочи"	1042311075113	25.11.2021
223	Кв. 111	23:49:0302037:3052	30.50	0.059	---	---	л/с №111	---	---	---
224	мм. 111	23:49:0302037:3832	14.40	0.028	Выписка из ЕГРН	23:49:0302037:3832-23/230/2021-1	л/с №111	ООО "Южный берег Сочи"	1042311075113	25.11.2021
225	мм. 112	23:49:0302037:3833	14.40	0.028	Выписка из ЕГРН	23:49:0302037:3833-23/238/2021-1	л/с №112	ООО "Южный берег Сочи"	1042311075113	25.11.2021
226	Кв. 112	23:49:0302037:3053	58.10	0.113	---	---	л/с №112	---	---	---
227	Кв. 113	23:49:0302037:3054	39.60	0.077	---	---	л/с №113	---	---	---
228	мм. 113	23:49:0302037:3834	15.40	0.030	Выписка из ЕГРН	23:49:0302037:3834-23/244/2021-1	л/с №113	ООО "Южный берег Сочи"	1042311075113	23.11.2021
229	Кв. 114	23:49:0302037:3055	53.10	0.103	---	---	л/с №114	---	---	---
230	мм. 114	23:49:0302037:3835	14.50	0.028	Выписка из ЕГРН	23:49:0302037:3835-23/236/2021-1	л/с №114мм	ООО "Южный берег Сочи"	1042311075113	25.11.2021
231	мм. 115	23:49:0302037:3836	15.40	0.030	Выписка из ЕГРН	23:49:0302037:3836-23/236/2021-1	л/с №115мм	ООО "Южный берег Сочи"	1042311075113	25.11.2021
232	Кв. 115	23:49:0302037:3056	119.10	0.231	---	---	л/с №115	---	---	---
233	Кв. 116	23:49:0302037:3057	88.60	0.172	---	---	л/с №116	---	---	---
234	мм. 116	23:49:0302037:3838	15.40	0.030	Выписка из ЕГРН	23:49:0302037:3838-23/238/2021-1	л/с №116мм	ООО "Южный берег Сочи"	1042311075113	25.11.2021
235	мм. 117	23:49:0302037:3839	20.40	0.040	Выписка из ЕГРН	23:49:0302037:3839-23/238/2021-1	л/с №117мм	ООО "Южный берег Сочи"	1042311075113	25.11.2021
236	Кв. 117	23:49:0302037:3058	75.10	0.146	---	---	л/с №117	---	---	---
237	Кв. 118	23:49:0302037:3059	70.70	0.137	Выписка из ЕГРН	23:49:0302037:3059-23/238/2021-1	л/с №118	ООО "Южный берег Сочи"	1042311075113	19.11.2021
238	мм. 118	23:49:0302037:3840	20.10	0.039	Выписка из ЕГРН	23:49:0302037:3840-23/238/2021-1	л/с №118мм	ООО "Южный берег Сочи"	1042311075113	25.11.2021
239	мм. 119	23:49:0302037:3841	20.30	0.039	Выписка из ЕГРН	23:49:0302037:3841-23/238/2021-1	л/с №119мм	ООО "Южный берег Сочи"	1042311075113	25.11.2021
240	Кв. 119	23:49:0302037:3061	64.60	0.125	Выписка из ЕГРН	23:49:0302037:3061-23/238/2021-1	л/с №119	ООО "Южный берег Сочи"	1042311075113	18.11.2021
241	мм. 120	23:49:0302037:3842	20.30	0.039	Выписка из ЕГРН	23:49:0302037:3842-23/260/2021-1	л/с №120мм	ООО "Южный берег Сочи"	1042311075113	26.11.2021
242	Кв. 120	23:49:0302037:3062	81.50	0.158	Выписка из ЕГРН	23:49:0302037:3062-23/235/2021-1	л/с №120	ООО "Южный берег Сочи"	1042311075113	16.11.2021
243	Кв. 121	23:49:0302037:3063	79.50	0.154	Выписка из ЕГРН	23:49:0302037:3063-23/235/2021-1	л/с №121	ООО "Южный берег Сочи"	1042311075113	01.11.2021
244	мм. 121	23:49:0302037:3843	17.30	0.034	Выписка из ЕГРН	23:49:0302037:3843-23/238/2021-1	л/с №121	ООО "Южный берег Сочи"	1042311075113	24.11.2021
245	Кв. 122	23:49:0302037:3064	81.30	0.158	Выписка из ЕГРН	23:49:0302037:3064-23/238/2021-1	л/с №122	ООО "Южный берег Сочи"	1042311075113	24.11.2021
246	мм. 122	23:49:0302037:3844	16.10	0.031	Выписка из ЕГРН	23:49:0302037:3844-23/238/2021-1	л/с №122	ООО "Южный берег Сочи"	1042311075113	24.11.2021
247	Кв. 123	23:49:0302037:3065	34.40	0.067	Выписка из ЕГРН	23:49:0302037:3065-23/238/2021-1	л/с №123	ООО "Южный берег Сочи"	1042311075113	18.11.2021
248	мм. 123	23:49:0302037:3845	16.90	0.033	Выписка из ЕГРН	23:49:0302037:3845-23/235/2021-1	л/с №123мм	ООО "Южный берег Сочи"	1042311075113	26.11.2021
249	мм. 124	23:49:0302037:3846	22.00	0.043	Выписка из ЕГРН	23:49:0302037:3846-23/238/2021-1	л/с №124	ООО "Южный берег Сочи"	1042311075113	25.11.2021
250	Кв. 124	23:49:0302037:3066	30.70	0.060	Выписка из ЕГРН	23:49:0302037:3066-23/238/2021-1	л/с №124	ООО "Южный берег Сочи"	1042311075113	18.11.2021
251	Кв. 125	23:49:0302037:3067	59.90	0.116	Выписка из ЕГРН	23:49:0302037:3067-23/235/2021-1	л/с №125	ООО "Южный берег Сочи"	1042311075113	16.11.2021
252	мм. 125	23:49:0302037:3847	20.20	0.039	Выписка из ЕГРН	23:49:0302037:3847-23/238/2021-1	л/с №125	ООО "Южный берег Сочи"	1042311075113	25.11.2021
253	Кв. 126	23:49:0302037:3068	41.20	0.080	Выписка из ЕГРН	23:49:0302037:3068-23/260/2021-1	л/с №126	ООО "Южный берег Сочи"	1042311075113	25.11.2021
254	мм. 126	23:49:0302037:3848	20.30	0.039	Выписка из ЕГРН	23:49:0302037:3848-23/238/2021-1	л/с №126	ООО "Южный берег Сочи"	1042311075113	25.11.2021
255	Кв. 127	23:49:0302037:3069	53.20	0.103	Выписка из ЕГРН	23:49:0302037:3069-23/238/2021-1	л/с №127	ООО "Южный берег Сочи"	1042311075113	18.11.2021
256	мм. 127	23:49:0302037:3850	20.30	0.039	Выписка из ЕГРН	23:49:0302037:3850-23/260/2021-1	л/с №127	ООО "Южный берег Сочи"	1042311075113	25.11.2021
257	Кв. 128	23:49:0302037:3070	119.60	0.232	Выписка из ЕГРН	23:49:0302037:3070-23/235/2021-1	л/с №128	ООО "Южный берег Сочи"	1042311075113	16.11.2021
258	мм. 128	23:49:0302037:3851	18.10	0.035	Выписка из ЕГРН	23:49:0302037:3851-23/260/2021-1	л/с №128мм	ООО "Южный берег Сочи"	1042311075113	25.11.2021
259	Кв. 129	23:49:0302037:3072	89.00	0.173	Выписка из ЕГРН	23:49:0302037:3072-23/235/2021-1	л/с №129	ООО "Южный берег Сочи"	1042311075113	16.11.2021
260	мм. 129	23:49:0302037:3852	14.40	0.028	Выписка из ЕГРН	23:49:0302037:3852-23/238/2021-1	л/с №129	ООО "Южный берег Сочи"	1042311075113	25.11.2021
261	мм. 130	23:49:0302037:3853	17.00	0.033	Выписка из ЕГРН	23:49:0302037:3853-23/238/2021-1	л/с №130мм	ООО "Южный берег Сочи"	1042311075113	26.11.2021
262	Кв. 130	23:49:0302037:3073	75.50	0.147	Выписка из ЕГРН	23:49:0302037:3073-23/235/2021-1	л/с №130	ООО "Южный берег Сочи"	1042311075113	16.11.2021
263	Кв. 131	23:49:0302037:3074	68.40	0.133	Выписка из ЕГРН	23:49:0302037:3074-23/238/2021-1	л/с №131	ООО "Южный берег Сочи"	1042311075113	18.11.2021
264	мм. 131	23:49:0302037:3854	16.80	0.033	Выписка из ЕГРН	23:49:0302037:3854-23/238/2021-1	л/с №131мм	ООО "Южный берег Сочи"	1042311075113	26.11.2021

Мультифункциональный многоквартирный жилой комплекс

№ п/п	Помещение №	Кадастровый номер	Площадь помещения в собственности	Размер доли в общей долевой соб-ти	Основания возникновения права собственности		Номер лицевого счета	Собственник	ОГРН собственника	Дата приобрете ния кв. пом., мм.
					Наименование документа	№ регистрационной записи о регистрации права собственности				
265	Кв. 132	23:49:0302037:3075	65.40	0.127	Выписка из ЕГРН	23:49:0302037:3075-23/235/2021-1	л/с №132	ООО "Южный берег Сочи"	1042311075113	16.11.2021
266	мм. 132	23:49:0302037:3855	17.70	0.034	Выписка из ЕГРН	23:49:0302037:3855-23/238/2021-1	л/с №132мм	ООО "Южный берег Сочи"	1042311075113	25.11.2021
267	мм. 133	23:49:0302037:3856	17.60	0.034	Выписка из ЕГРН	23:49:0302037:3856-23/262/2021-1	л/с №133	ООО "Южный берег Сочи"	1042311075113	23.11.2021
268	Кв. 133	23:49:0302037:3076	81.30	0.158	Выписка из ЕГРН	23:49:0302037:3076-23/235/2021-1	л/с №133	ООО "Южный берег Сочи"	1042311075113	16.11.2021
269	Кв. 134	23:49:0302037:3077	79.20	0.154	Выписка из ЕГРН	23:49:0302037:3077-23/235/2021-1	л/с №134	ООО "Южный берег Сочи"	1042311075113	16.11.2021
270	мм. 134	23:49:0302037:3857	17.60	0.034	Выписка из ЕГРН	23:49:0302037:3857-23/238/2021-1	л/с №134мм	ООО "Южный берег Сочи"	1042311075113	25.11.2021
271	мм. 135	23:49:0302037:3858	17.60	0.034	Выписка из ЕГРН	23:49:0302037:3858-23/238/2021-1	л/с №135	ООО "Южный берег Сочи"	1042311075113	25.11.2021
272	Кв. 135	23:49:0302037:3078	81.00	0.157	Выписка из ЕГРН	23:49:0302037:3078-23/235/2021-1	л/с №135	ООО "Южный берег Сочи"	1042311075113	16.11.2021
273	мм. 136	23:49:0302037:3860	17.00	0.033	Выписка из ЕГРН	23:49:0302037:3860-23/251/2021-1	л/с №136	ООО "Южный берег Сочи"	1042311075113	23.11.2021
274	Кв. 136	23:49:0302037:3079	34.60	0.067	Выписка из ЕГРН	23:49:0302037:3079-23/235/2021-1	л/с №136	ООО "Южный берег Сочи"	1042311075113	16.11.2021
275	Кв. 137	23:49:0302037:3862	30.60	0.059	Выписка из ЕГРН	23:49:0302037:3862-23/235/2021-1	л/с №137	ООО "Южный берег Сочи"	1042311075113	19.11.2021
276	мм. 137	23:49:0302037:3861	16.10	0.031	Выписка из ЕГРН	23:49:0302037:3861-23/236/2021-1	л/с №137мм	ООО "Южный берег Сочи"	1042311075113	26.11.2021
277	мм. 138	23:49:0302037:3862	17.30	0.034	Выписка из ЕГРН	23:49:0302037:3862-23/236/2021-1	л/с №138	ООО "Южный берег Сочи"	1042311075113	19.11.2021
278	Кв. 138	23:49:0302037:3081	61.30	0.119	Выписка из ЕГРН	23:49:0302037:3081-23/235/2021-1	л/с №138	ООО "Южный берег Сочи"	1042311075113	26.11.2021
279	мм. 139	23:49:0302037:3863	20.30	0.039	Выписка из ЕГРН	23:49:0302037:3863-23/235/2021-1	л/с №139	ООО "Южный берег Сочи"	1042311075113	23.11.2021
280	Кв. 139	23:49:0302037:3083	42.70	0.083	Выписка из ЕГРН	23:49:0302037:3083-23/235/2021-1	л/с №139	ООО "Южный берег Сочи"	1042311075113	19.11.2021
281	мм. 140	23:49:0302037:3864	20.30	0.039	Выписка из ЕГРН	23:49:0302037:3864-23/236/2021-1	л/с №140	ООО "Южный берег Сочи"	1042311075113	26.11.2021
282	Кв. 140	23:49:0302037:3084	53.40	0.104	Выписка из ЕГРН	23:49:0302037:3084-23/236/2021-1	л/с №140	ООО "Южный берег Сочи"	1042311075113	16.11.2021
283	мм. 141	23:49:0302037:3865	20.60	0.040	Выписка из ЕГРН	23:49:0302037:3865-23/236/2021-1	л/с №141	ООО "Южный берег Сочи"	1042311075113	26.11.2021
284	Кв. 141	23:49:0302037:3085	118.80	0.231	Выписка из ЕГРН	23:49:0302037:3085-23/235/2021-1	л/с №141	ООО "Южный берег Сочи"	1042311075113	19.11.2021
285	мм. 142	23:49:0302037:3866	20.00	0.039	Выписка из ЕГРН	23:49:0302037:3866-23/235/2021-1	л/с №142	ООО "Южный берег Сочи"	1042311075113	26.11.2021
286	Кв. 142	23:49:0302037:3086	88.50	0.172	Выписка из ЕГРН	23:49:0302037:3086-23/235/2021-1	л/с №142	ООО "Южный берег Сочи"	1042311075113	26.11.2021
287	Кв. 143	23:49:0302037:3087	74.90	0.145	Выписка из ЕГРН	23:49:0302037:3087-23/235/2021-1	л/с №143	ООО "Южный берег Сочи"	1042311075113	25.11.2021
288	мм. 143	23:49:0302037:3867	14.40	0.028	Выписка из ЕГРН	23:49:0302037:3867-23/238/2021-1	л/с №143	ООО "Южный берег Сочи"	1042311075113	16.11.2021
289	Кв. 144	23:49:0302037:3088	68.90	0.134	Выписка из ЕГРН	23:49:0302037:3088-23/236/2021-1	л/с №144	ООО "Южный берег Сочи"	1042311075113	25.11.2021
290	мм. 144	23:49:0302037:3868	18.10	0.035	Выписка из ЕГРН	23:49:0302037:3868-23/236/2021-1	л/с №144мм	ООО "Южный берег Сочи"	1042311075113	19.11.2021
291	Кв. 145	23:49:0302037:3089	65.20	0.127	Выписка из ЕГРН	23:49:0302037:3089-23/235/2021-1	л/с №145	ООО "Южный берег Сочи"	1042311075113	25.11.2021
292	мм. 145	23:49:0302037:3869	20.30	0.039	Выписка из ЕГРН	23:49:0302037:3869-23/236/2021-1	л/с №145мм	ООО "Южный берег Сочи"	1042311075113	25.11.2021
293	мм. 146	23:49:0302037:3871	20.30	0.039	Выписка из ЕГРН	23:49:0302037:3871-23/236/2021-1	л/с №146	ООО "Южный берег Сочи"	1042311075113	23.11.2021
294	Кв. 146	23:49:0302037:3090	81.10	0.158	Выписка из ЕГРН	23:49:0302037:3090-23/238/2021-1	л/с №146	ООО "Южный берег Сочи"	1042311075113	18.11.2021
295	мм. 147	23:49:0302037:3872	17.60	0.034	Выписка из ЕГРН	23:49:0302037:3872-23/244/2021-1	л/с №147	ООО "Южный берег Сочи"	1042311075113	22.11.2021
296	Кв. 147	23:49:0302037:3091	79.20	0.154	Выписка из ЕГРН	23:49:0302037:3091-23/238/2021-1	л/с №147	ООО "Южный берег Сочи"	1042311075113	19.11.2021
297	мм. 148	23:49:0302037:3873	18.00	0.035	Выписка из ЕГРН	23:49:0302037:3873-23/236/2021-1	л/с №148	ООО "Южный берег Сочи"	1042311075113	25.11.2021
298	Кв. 148	23:49:0302037:3092	81.50	0.158	Выписка из ЕГРН	23:49:0302037:3092-23/235/2021-1	л/с №148	ООО "Южный берег Сочи"	1042311075113	19.11.2021
299	мм. 149	23:49:0302037:3874	34.40	0.028	Выписка из ЕГРН	23:49:0302037:3874-23/235/2021-1	л/с №149	ООО "Южный берег Сочи"	1042311075113	24.11.2021
300	Кв. 149	23:49:0302037:3094	16.60	0.067	Выписка из ЕГРН	23:49:0302037:3094-23/235/2021-1	л/с №149	ООО "Южный берег Сочи"	1042311075113	18.11.2021
301	мм. 150	23:49:0302037:3875	16.60	0.032	Выписка из ЕГРН	23:49:0302037:3875-23/235/2021-1	л/с №150	ООО "Южный берег Сочи"	1042311075113	19.11.2021
302	Кв. 150	23:49:0302037:3095	30.80	0.060	Выписка из ЕГРН	23:49:0302037:3095-23/235/2021-1	л/с №150	ООО "Южный берег Сочи"	1042311075113	19.11.2021
303	Кв. 151	23:49:0302037:3096	62.20	0.121	Выписка из ЕГРН	23:49:0302037:3096-23/235/2021-1	л/с №151	ООО "Южный берег Сочи"	1042311075113	19.11.2021
304	мм. 151	23:49:0302037:3876	17.30	0.034	Выписка из ЕГРН	23:49:0302037:3876-23/238/2021-1	л/с №151мм	ООО "Южный берег Сочи"	1042311075113	25.11.2021
305	мм. 152	23:49:0302037:3877	22.30	0.043	Выписка из ЕГРН	23:49:0302037:3877-23/238/2021-1	л/с №152мм	ООО "Южный берег Сочи"	1042311075113	25.11.2021
306	Кв. 152	23:49:0302037:3097	43.70	0.085	Выписка из ЕГРН	23:49:0302037:3097-23/238/2021-1	л/с №152	ООО "Южный берег Сочи"	1042311075113	18.11.2021
307	мм. 153	23:49:0302037:3878	22.30	0.043	Выписка из ЕГРН	23:49:0302037:3878-23/238/2021-1	л/с №153	ООО "Южный берег Сочи"	1042311075113	25.11.2021
308	Кв. 153	23:49:0302037:3098	52.60	0.102	Выписка из ЕГРН	23:49:0302037:3098-23/235/2021-1	л/с №153	ООО "Южный берег Сочи"	1042311075113	16.11.2021
309	Кв. 154	23:49:0302037:3099	118.70	0.231	Выписка из ЕГРН	23:49:0302037:3099-23/235/2021-1	л/с №154	ООО "Южный берег Сочи"	1042311075113	16.11.2021
310	мм. 154	23:49:0302037:3879	19.70	0.038	Выписка из ЕГРН	23:49:0302037:3879-23/262/2021-1	л/с №154	ООО "Южный берег Сочи"	1042311075113	23.11.2021

Многофункциональный многоквартирный жилой комплекс

№ п/п	Помещение №	Кадастровый номер	Площадь помещения в собственности	Размер доли в общей долевой соб-ти	Основания возникновения права собственности		Номер лицевого счета	Собственник	ОГРН собственника	Дата приобретения кв., пом., мм.	
					Наименование документа	№ регистрационной записи о регистрации права собственности					
				Дата документа							
311	Кв. 155	23:49:0302037:3100	88,90	0,173	Выписка из ЕГРН	23:49:0302037:3100-23/238/2021-1	18.11.2021	ООО "Южный берег Сочи"	1042311075113	18.11.2021	
312	мм. 155	23:49:0302037:3880	19,50	0,038	Выписка из ЕГРН	23:49:0302037:3880-23/244/2021-1	25.11.2021	ООО "Южный берег Сочи"	1042311075113	25.11.2021	
313	Кв. 156	23:49:0302037:3101	75,20	0,146	Выписка из ЕГРН	23:49:0302037:3101-23/236/2021-1	16.11.2021	ООО "Южный берег Сочи"	1042311075113	16.11.2021	
314	мм. 156	23:49:0302037:3882	17,00	0,033	Выписка из ЕГРН	23:49:0302037:3882-23/236/2021-1	23.11.2021	ООО "Южный берег Сочи"	1042311075113	23.11.2021	
315	мм. 157	23:49:0302037:3883	22,30	0,043	Выписка из ЕГРН	23:49:0302037:3883-23/244/2021-1	25.11.2021	ООО "Южный берег Сочи"	1042311075113	25.11.2021	
316	Кв. 157	23:49:0302037:3102	69,10	0,134	Выписка из ЕГРН	23:49:0302037:3102-23/238/2021-1	18.11.2021	ООО "Южный берег Сочи"	1042311075113	18.11.2021	
317	Кв. 158	23:49:0302037:3103	146,40	0,284	---	---	---	---	---	---	
318	мм. 158	23:49:0302037:3884	20,80	0,040	Выписка из ЕГРН	23:49:0302037:3884-23/238/2021-1	25.11.2021	ООО "Южный берег Сочи"	1042311075113	25.11.2021	
319	мм. 159	23:49:0302037:3885	15,80	0,031	Выписка из ЕГРН	23:49:0302037:3885-23/240/2021-1	01.12.2021	ООО "Южный берег Сочи"	1042311075113	01.12.2021	
320	Кв. 159	23:49:0302037:3105	79,20	0,154	Выписка из ЕГРН	23:49:0302037:3105-23/236/2021-1	18.11.2021	ООО "Южный берег Сочи"	1042311075113	18.11.2021	
321	Кв. 160	23:49:0302037:3106	81,50	0,158	Выписка из ЕГРН	23:49:0302037:3106-23/235/2021-1	16.11.2021	ООО "Южный берег Сочи"	1042311075113	16.11.2021	
322	мм. 160	23:49:0302037:3886	17,20	0,033	Выписка из ЕГРН	23:49:0302037:3886-23/236/2021-1	25.11.2021	ООО "Южный берег Сочи"	1042311075113	25.11.2021	
323	мм. 161	23:49:0302037:3887	20,80	0,040	Выписка из ЕГРН	23:49:0302037:3887-23/236/2021-1	23.11.2021	ООО "Южный берег Сочи"	1042311075113	23.11.2021	
324	Кв. 161	23:49:0302037:3107	130,30	0,253	---	---	---	---	---	---	
325	мм. 162	23:49:0302037:3888	22,30	0,043	Выписка из ЕГРН	23:49:0302037:3888-23/235/2021-1	24.11.2021	ООО "Южный берег Сочи"	1042311075113	24.11.2021	
326	Кв. 162	23:49:0302037:3108	44,60	0,087	Выписка из ЕГРН	23:49:0302037:3108-23/235/2021-1	18.11.2021	ООО "Южный берег Сочи"	1042311075113	18.11.2021	
327	Кв. 163	23:49:0302037:3109	53,20	0,103	Выписка из ЕГРН	23:49:0302037:3109-23/236/2021-1	01.11.2021	ООО "Южный берег Сочи"	1042311075113	01.11.2021	
328	мм. 163	23:49:0302037:3889	17,00	0,033	Выписка из ЕГРН	23:49:0302037:3889-23/235/2021-1	22.11.2021	ООО "Южный берег Сочи"	1042311075113	22.11.2021	
329	мм. 164	23:49:0302037:3890	19,60	0,038	Выписка из ЕГРН	23:49:0302037:3890-23/236/2021-1	26.11.2021	ООО "Южный берег Сочи"	1042311075113	26.11.2021	
330	Кв. 164	23:49:0302037:3110	119,10	0,231	Выписка из ЕГРН	23:49:0302037:3110-23/235/2021-1	18.11.2021	ООО "Южный берег Сочи"	1042311075113	18.11.2021	
331	пом. 165	23:49:0302037:3562	154,50	0,300	Выписка из ЕГРН	23:49:0302037:3562-23/235/2021-1	30.11.2021	ООО "Южный берег Сочи"	1042311075113	30.11.2021	
332	Кв. 165	23:49:0302037:3111	88,80	0,172	Выписка из ЕГРН	23:49:0302037:3111-23/236/2021-1	22.11.2021	ООО "Южный берег Сочи"	1042311075113	22.11.2021	
333	мм. 165	23:49:0302037:3891	20,00	0,039	Выписка из ЕГРН	23:49:0302037:3891-23/248/2021-1	26.11.2021	ООО "Южный берег Сочи"	1042311075113	26.11.2021	
334	Кв. 166	23:49:0302037:3112	74,90	0,145	Выписка из ЕГРН	23:49:0302037:3112-23/235/2021-1	18.11.2021	ООО "Южный берег Сочи"	1042311075113	18.11.2021	
335	мм. 166	23:49:0302037:3893	22,30	0,043	Выписка из ЕГРН	23:49:0302037:3893-23/248/2021-1	25.11.2021	ООО "Южный берег Сочи"	1042311075113	25.11.2021	
336	пом. 166-167	23:49:0302037:3563	141,00	0,274	Выписка из ЕГРН	23:49:0302037:3563-23/235/2021-1	29.11.2021	ООО "Южный берег Сочи"	1042311075113	29.11.2021	
337	Кв. 167	23:49:0302037:3113	69,00	0,134	Выписка из ЕГРН	23:49:0302037:3113-23/238/2021-1	18.11.2021	ООО "Южный берег Сочи"	1042311075113	18.11.2021	
338	мм. 167	23:49:0302037:3894	17,40	0,034	Выписка из ЕГРН	23:49:0302037:3894-23/238/2021-1	25.11.2021	ООО "Южный берег Сочи"	1042311075113	25.11.2021	
339	пом. 168-180	23:49:0302037:3564	212,80	0,413	Выписка из ЕГРН	23:49:0302037:3564-23/238/2021-1	01.12.2021	ООО "Южный берег Сочи"	1042311075113	01.12.2021	
340	Кв. 168	23:49:0302037:3114	65,10	0,126	Выписка из ЕГРН	23:49:0302037:3114-23/238/2021-1	18.11.2021	ООО "Южный берег Сочи"	1042311075113	18.11.2021	
341	мм. 168	23:49:0302037:3895	15,90	0,031	Выписка из ЕГРН	23:49:0302037:3895-23/235/2021-1	26.11.2021	ООО "Южный берег Сочи"	1042311075113	26.11.2021	
342	Кв. 169	23:49:0302037:3116	81,00	0,157	Выписка из ЕГРН	23:49:0302037:3116-23/238/2021-1	24.11.2021	ООО "Южный берег Сочи"	1042311075113	24.11.2021	
343	мм. 169	23:49:0302037:3896	18,20	0,035	Выписка из ЕГРН	23:49:0302037:3896-23/238/2021-1	16.11.2021	ООО "Южный берег Сочи"	1042311075113	16.11.2021	
344	Кв. 170	23:49:0302037:3117	78,90	0,153	Выписка из ЕГРН	23:49:0302037:3117-23/235/2021-1	23.11.2021	ООО "Южный берег Сочи"	1042311075113	23.11.2021	
345	мм. 170	23:49:0302037:3897	15,60	0,030	Выписка из ЕГРН	23:49:0302037:3897-23/244/2021-1	23.11.2021	ООО "Южный берег Сочи"	1042311075113	23.11.2021	
346	мм. 171	23:49:0302037:3898	18,90	0,037	---	---	---	---	---	---	
347	Кв. 171	23:49:0302037:3118	81,60	0,158	Выписка из ЕГРН	23:49:0302037:3118-23/236/2021-1	18.11.2021	ООО "Южный берег Сочи"	1042311075113	18.11.2021	
348	мм. 172	23:49:0302037:3899	19,80	0,038	---	---	---	---	---	---	
349	Кв. 172	23:49:0302037:3119	34,50	0,067	Выписка из ЕГРН	23:49:0302037:3119-23/238/2021-1	18.11.2021	ООО "Южный берег Сочи"	1042311075113	18.11.2021	
350	мм. 173	23:49:0302037:3900	16,40	0,032	Выписка из ЕГРН	23:49:0302037:3900-23/238/2021-1	25.11.2021	ООО "Южный берег Сочи"	1042311075113	25.11.2021	
351	мм. 174	23:49:0302037:3901	16,70	0,032	---	---	---	---	---	---	
352	Кв. 173	23:49:0302037:3120	30,60	0,059	Выписка из ЕГРН	23:49:0302037:3120-23/233/2021-1	18.11.2021	ООО "Южный берег Сочи"	1042311075113	18.11.2021	
353	Кв. 174	23:49:0302037:3121	63,90	0,124	Выписка из ЕГРН	23:49:0302037:3121-23/238/2021-1	18.11.2021	ООО "Южный берег Сочи"	1042311075113	18.11.2021	
354	Кв. 175	23:49:0302037:3122	45,30	0,088	Выписка из ЕГРН	23:49:0302037:3122-23/361/2021-1	11.11.2021	ООО "Южный берег Сочи"	1042311075113	11.11.2021	
355	мм. 175	23:49:0302037:3902	19,50	0,038	Выписка из ЕГРН	23:49:0302037:3902-23/248/2021-1	26.11.2021	ООО "Южный берег Сочи"	1042311075113	26.11.2021	
356	Кв. 176	23:49:0302037:3123	52,30	0,102	Выписка из ЕГРН	23:49:0302037:3123-23/238/2021-1	18.11.2021	ООО "Южный берег Сочи"	1042311075113	18.11.2021	

Многофункциональный многоквартирный жилой комплекс

№ п/п	Помещение №	Кадастровый номер	Площадь помещения в собственности	Размер доли в общей долевой собственности	Основания возникновения права собственности		Номер лицевого счета	Собственник	ОГРН собственника	Дата приобретения кв., пом., мм.	
					Наименование документа	№ регистрационной записи о регистрации права собственности					
357	мм. 176	23:49:0302037:3904	16,50	0,032	Выписка из ЕГРН	23:49:0302037:3904-23/238/2021-1	л/с №176	ООО "Южный берег Сочи"	1042311075113	25.11.2021	
358	Кв. 177	23:49:0302037:3124	118,80	0,231	Выписка из ЕГРН	23:49:0302037:3124-23/238/2021-1	л/с №177	ООО "Южный берег Сочи"	1042311075113	18.11.2021	
359	мм. 177	23:49:0302037:3905	15,00	0,029	Выписка из ЕГРН	23:49:0302037:3905-23/238/2021-1	л/с №177	ООО "Южный берег Сочи"	1042311075113	25.11.2021	
360	мм. 178	23:49:0302037:3906	19,40	0,038	Выписка из ЕГРН	23:49:0302037:3906-23/251/2021-1	л/с №178	ООО "Южный берег Сочи"	1042311075113	23.11.2021	
361	Кв. 178	23:49:0302037:3125	88,80	0,172	Выписка из ЕГРН	23:49:0302037:3125-23/238/2021-1	л/с №178	ООО "Южный берег Сочи"	1042311075113	18.11.2021	
362	Кв. 179	23:49:0302037:3127	75,20	0,146	Выписка из ЕГРН	23:49:0302037:3127-23/238/2021-1	л/с №179	ООО "Южный берег Сочи"	1042311075113	18.11.2021	
363	мм. 179	23:49:0302037:3907	16,80	0,033	Выписка из ЕГРН	23:49:0302037:3907-23/238/2021-1	л/с №179мм	ООО "Южный берег Сочи"	1042311075113	25.11.2021	
364	мм. 180	23:49:0302037:3908	16,30	0,032	Выписка из ЕГРН	23:49:0302037:3908-23/238/2021-1	л/с №180мм	ООО "Южный берег Сочи"	1042311075113	25.11.2021	
365	Кв. 180	23:49:0302037:3128	68,90	0,134	Выписка из ЕГРН	23:49:0302037:3128-23/253/2021-1	л/с №180	ООО "Южный берег Сочи"	1042311075113	11.11.2021	
366	мм. 181	23:49:0302037:3909	17,20	0,036	Выписка из ЕГРН	23:49:0302037:3909-23/227/2021-1	л/с №181	ООО "Южный берег Сочи"	1042311075113	22.11.2021	
367	Кв. 181	23:49:0302037:3129	65,10	0,126	Выписка из ЕГРН	23:49:0302037:3129-23/238/2021-1	л/с №181	ООО "Южный берег Сочи"	1042311075113	18.11.2021	
368	пом. 181-183	23:49:0302037:3565	60,10	0,117	Выписка из ЕГРН	23:49:0302037:3565-23/238/2021-1	л/с №181-	ООО "Южный берег Сочи"	1042311075113	01.12.2021	
369	мм. 182	23:49:0302037:3910	18,80	0,037	Выписка из ЕГРН	23:49:0302037:3910-23/248/2021-1	л/с №182	ООО "Южный берег Сочи"	1042311075113	25.11.2021	
370	Кв. 182	23:49:0302037:3130	81,30	0,158	Выписка из ЕГРН	23:49:0302037:3130-23/238/2021-1	л/с №182	ООО "Южный берег Сочи"	1042311075113	18.11.2021	
371	Кв. 183	23:49:0302037:3131	79,30	0,154	Выписка из ЕГРН	23:49:0302037:3131-23/238/2021-1	л/с №183	ООО "Южный берег Сочи"	1042311075113	18.11.2021	
372	мм. 183	23:49:0302037:3911	20,60	0,040	Выписка из ЕГРН	23:49:0302037:3911-23/248/2021-1	л/с №183мм	ООО "Южный берег Сочи"	1042311075113	25.11.2021	
373	Кв. 184	23:49:0302037:3132	81,60	0,158	Выписка из ЕГРН	23:49:0302037:3132-23/251/2021-1	л/с №184	ООО "Южный берег Сочи"	1042311075113	25.11.2021	
374	мм. 184	23:49:0302037:3912	17,40	0,034	Выписка из ЕГРН	23:49:0302037:3912-23/235/2021-1	л/с №184	ООО "Южный берег Сочи"	1042311075113	23.11.2021	
375	мм. 185	23:49:0302037:3913	17,40	0,034	Выписка из ЕГРН	23:49:0302037:3913-23/248/2021-1	л/с №185	ООО "Южный берег Сочи"	1042311075113	25.11.2021	
376	Кв. 185	23:49:0302037:3133	34,60	0,067	Выписка из ЕГРН	23:49:0302037:3133-23/238/2021-1	л/с №185	ООО "Южный берег Сочи"	1042311075113	18.11.2021	
377	мм. 186	23:49:0302037:3915	14,80	0,029	Выписка из ЕГРН	23:49:0302037:3915-23/249/2021-1	л/с №186мм	ООО "Южный берег Сочи"	1042311075113	26.11.2021	
378	Кв. 186	23:49:0302037:3134	31,00	0,060	Выписка из ЕГРН	23:49:0302037:3134-23/238/2021-1	л/с №186	ООО "Южный берег Сочи"	1042311075113	18.11.2021	
379	мм. 187	23:49:0302037:3916	13,60	0,026	Выписка из ЕГРН	23:49:0302037:3916-23/238/2021-1	л/с №187	ООО "Южный берег Сочи"	1042311075113	29.11.2021	
380	Кв. 187	23:49:0302037:3135	65,70	0,128	Выписка из ЕГРН	23:49:0302037:3135-23/238/2021-1	л/с №187	ООО "Южный берег Сочи"	1042311075113	18.11.2021	
381	Кв. 188	23:49:0302037:3136	46,40	0,090	Выписка из ЕГРН	23:49:0302037:3136-23/359/2021-1	л/с №188	ООО "Южный берег Сочи"	1042311075113	18.11.2021	
382	мм. 188	23:49:0302037:3917	14,30	0,028	Выписка из ЕГРН	23:49:0302037:3917-23/238/2021-1	л/с №188	ООО "Южный берег Сочи"	1042311075113	29.11.2021	
383	мм. 189	23:49:0302037:3918	14,30	0,028	Выписка из ЕГРН	23:49:0302037:3918-23/235/2021-1	л/с №189	ООО "Южный берег Сочи"	1042311075113	30.11.2021	
384	Кв. 189	23:49:0302037:3138	53,00	0,103	Выписка из ЕГРН	23:49:0302037:3138-23/236/2021-1	л/с №189	ООО "Южный берег Сочи"	1042311075113	18.11.2021	
385	мм. 190	23:49:0302037:3919	14,30	0,028	Выписка из ЕГРН	23:49:0302037:3919-23/248/2021-1	л/с №190	ООО "Южный берег Сочи"	1042311075113	30.11.2021	
386	Кв. 190	23:49:0302037:3139	119,40	0,232	Выписка из ЕГРН	23:49:0302037:3139-23/235/2021-1	л/с №190	ООО "Южный берег Сочи"	1042311075113	18.11.2021	
387	мм. 191	23:49:0302037:3920	14,30	0,028	Выписка из ЕГРН	23:49:0302037:3920-23/244/2021-1	л/с №191мм	ООО "Южный берег Сочи"	1042311075113	25.11.2021	
388	Кв. 191	23:49:0302037:3140	88,70	0,172	Выписка из ЕГРН	23:49:0302037:3140-23/235/2021-1	л/с №191	ООО "Южный берег Сочи"	1042311075113	16.11.2021	
389	мм. 192	23:49:0302037:3921	14,30	0,028	Выписка из ЕГРН	23:49:0302037:3921-23/238/2021-1	л/с №192	ООО "Южный берег Сочи"	1042311075113	29.11.2021	
390	Кв. 192	23:49:0302037:3141	75,10	0,146	Выписка из ЕГРН	23:49:0302037:3141-23/236/2021-1	л/с №192	ООО "Южный берег Сочи"	1042311075113	16.11.2021	
391	мм. 193	23:49:0302037:3922	14,30	0,028	Выписка из ЕГРН	23:49:0302037:3922-23/238/2021-1	л/с №193	ООО "Южный берег Сочи"	1042311075113	29.11.2021	
392	Кв. 193	23:49:0302037:3142	68,80	0,134	Выписка из ЕГРН	23:49:0302037:3142-23/262/2021-1	л/с №193	ООО "Южный берег Сочи"	1042311075113	17.11.2021	
393	мм. 194	23:49:0302037:3923	14,70	0,029	Выписка из ЕГРН	23:49:0302037:3923-23/235/2021-1	л/с №194	ООО "Южный берег Сочи"	1042311075113	30.11.2021	
394	Кв. 194	23:49:0302037:3143	65,10	0,126	Выписка из ЕГРН	23:49:0302037:3143-23/238/2021-1	л/с №194	ООО "Южный берег Сочи"	1042311075113	30.11.2021	
395	мм. 195	23:49:0302037:3924	17,70	0,034	Выписка из ЕГРН	23:49:0302037:3924-23/236/2021-1	л/с №195	ООО "Южный берег Сочи"	1042311075113	18.11.2021	
396	Кв. 195	23:49:0302037:3144	80,70	0,157	Выписка из ЕГРН	23:49:0302037:3144-23/262/2021-1	л/с №195	ООО "Южный берег Сочи"	1042311075113	17.11.2021	
397	мм. 196	23:49:0302037:3927	16,50	0,032	Выписка из ЕГРН	23:49:0302037:3927-23/266/2021-1	л/с №196мм	ООО "Южный берег Сочи"	1042311075113	29.11.2021	
398	мм. 197	23:49:0302037:3928	20,40	0,040	---	---	л/с №197мм	---	---	---	
399	Кв. 196	23:49:0302037:3145	80,00	0,155	Выписка из ЕГРН	23:49:0302037:3145-23/235/2021-1	л/с №196	ООО "Южный берег Сочи"	1042311075113	16.11.2021	
400	Кв. 197	23:49:0302037:3146	81,60	0,158	Выписка из ЕГРН	23:49:0302037:3146-23/238/2021-1	л/с №197	ООО "Южный берег Сочи"	1042311075113	16.11.2021	
401	мм. 198	23:49:0302037:3929	20,30	0,039	---	---	л/с №198мм	---	---	---	
402	Кв. 198	23:49:0302037:3147	34,40	0,067	Выписка из ЕГРН	23:49:0302037:3147-23/238/2021-1	л/с №198	ООО "Южный берег Сочи"	1042311075113	16.11.2021	

Многофункциональный многоквартирный жилой комплекс

№ п/п	Помещение №	Кадастровый номер	Площадь помещения в собственности	Размер доли в общей доле собственности	Основания возникновения права собственности		Номер лицевого счета	Собственник	ОГРН собственника	Дата приобретения кв., пом., мм.
					Наименование документа	№ регистрационной записи о регистрации права собственности				
				Дата документа						
403	Кв. 199	23:49:0302037:3150	30.60	0.059	Выписка из ЕГРН	23:49:0302037:3150-23/235/2021-1	л/с №199	ООО "Южный берег Сочи"	1042311075113	16.11.2021
404	мм. 199	23:49:0302037:3930	20.40	0.040	Выписка из ЕГРН	23:49:0302037:3930-23/235/2021-1	л/с №199мм	ООО "Южный берег Сочи"	1042311075113	22.11.2021
405	мм. 200	23:49:0302037:3931	17.10	0.033	Выписка из ЕГРН	23:49:0302037:3931-23/233/2021-1	л/с №200	ООО "Южный берег Сочи"	1042311075113	23.11.2021
406	Кв. 200	23:49:0302037:3151	66.30	0.129	Выписка из ЕГРН	23:49:0302037:3151-23/238/2021-1	л/с №200	ООО "Южный берег Сочи"	1042311075113	18.11.2021
407	мм. 201	23:49:0302037:3932	17.00	0.033	Выписка из ЕГРН	23:49:0302037:3932-23/236/2021-1	л/с №201	ООО "Южный берег Сочи"	1042311075113	23.11.2021
408	Кв. 201	23:49:0302037:3152	46.70	0.091	Выписка из ЕГРН	23:49:0302037:3152-23/236/2021-1	л/с №201	ООО "Южный берег Сочи"	1042311075113	16.11.2021
409	Кв. 202	23:49:0302037:3153	52.30	0.102	Выписка из ЕГРН	23:49:0302037:3153-23/238/2021-1	л/с №202	ООО "Южный берег Сочи"	1042311075113	18.11.2021
410	мм. 202	23:49:0302037:3933	17.00	0.033	Выписка из ЕГРН	23:49:0302037:3933-23/236/2021-1	л/с №202	ООО "Южный берег Сочи"	1042311075113	29.11.2021
411	мм. 203	23:49:0302037:3934	17.10	0.033	Выписка из ЕГРН	23:49:0302037:3934-23/236/2021-1	л/с №203	ООО "Южный берег Сочи"	1042311075113	23.11.2021
412	Кв. 203	23:49:0302037:3154	119.00	0.231	Выписка из ЕГРН	23:49:0302037:3154-23/262/2021-1	л/с №203	ООО "Южный берег Сочи"	1042311075113	17.11.2021
413	Кв. 204	23:49:0302037:3155	89.70	0.174	Выписка из ЕГРН	23:49:0302037:3155-23/236/2021-1	л/с №204	ООО "Южный берег Сочи"	1042311075113	16.11.2021
414	мм. 204	23:49:0302037:3935	20.30	0.039	---	---	---	---	---	---
415	мм. 205	23:49:0302037:3936	20.30	0.039	---	---	---	---	---	---
416	мм. 206	23:49:0302037:3938	20.30	0.039	---	---	---	---	---	---
417	Кв. 205	23:49:0302037:3156	75.20	0.146	Выписка из ЕГРН	23:49:0302037:3156-23/238/2021-1	л/с №205	ООО "Южный берег Сочи"	1042311075113	18.11.2021
418	Кв. 206	23:49:0302037:3157	69.30	0.135	Выписка из ЕГРН	23:49:0302037:3157-23/238/2021-1	л/с №206	ООО "Южный берег Сочи"	1042311075113	16.11.2021
419	Кв. 207	23:49:0302037:3158	64.10	0.124	Выписка из ЕГРН	23:49:0302037:3158-23/238/2021-1	л/с №207	ООО "Южный берег Сочи"	1042311075113	16.11.2021
420	мм. 207	23:49:0302037:3939	20.20	0.039	---	---	---	---	---	---
421	мм. 208	23:49:0302037:3940	20.40	0.040	---	---	---	---	---	---
422	Кв. 208	23:49:0302037:3159	80.70	0.157	Выписка из ЕГРН	23:49:0302037:3159-23/236/2021-1	л/с №208	ООО "Южный берег Сочи"	1042311075113	18.11.2021
423	Кв. 209	23:49:0302037:3161	79.30	0.154	Выписка из ЕГРН	23:49:0302037:3161-23/235/2021-1	л/с №209	ООО "Южный берег Сочи"	1042311075113	16.11.2021
424	Кв. 210	23:49:0302037:3162	81.80	0.159	Выписка из ЕГРН	23:49:0302037:3162-23/238/2021-1	л/с №210	ООО "Южный берег Сочи"	1042311075113	16.11.2021
425	Кв. 211	23:49:0302037:3163	34.50	0.067	Выписка из ЕГРН	23:49:0302037:3163-23/238/2021-1	л/с №211	ООО "Южный берег Сочи"	1042311075113	18.11.2021
426	Кв. 212	23:49:0302037:3164	30.50	0.059	Выписка из ЕГРН	23:49:0302037:3164-23/238/2021-1	л/с №212	ООО "Южный берег Сочи"	1042311075113	18.11.2021
427	Кв. 213	23:49:0302037:3165	68.80	0.134	Выписка из ЕГРН	23:49:0302037:3165-23/238/2021-1	л/с №213	ООО "Южный берег Сочи"	1042311075113	18.11.2021
428	Кв. 214	23:49:0302037:3166	48.10	0.093	Выписка из ЕГРН	23:49:0302037:3166-23/238/2021-1	л/с №214	ООО "Южный берег Сочи"	1042311075113	19.11.2021
429	Кв. 215	23:49:0302037:3167	52.00	0.101	Выписка из ЕГРН	23:49:0302037:3167-23/238/2021-1	л/с №215	ООО "Южный берег Сочи"	1042311075113	18.11.2021
430	Кв. 216	23:49:0302037:3168	120.30	0.234	Выписка из ЕГРН	23:49:0302037:3168-23/238/2021-1	л/с №216	ООО "Южный берег Сочи"	1042311075113	18.11.2021
431	Кв. 217	23:49:0302037:3169	88.60	0.172	Выписка из ЕГРН	23:49:0302037:3169-23/238/2021-1	л/с №217	ООО "Южный берег Сочи"	1042311075113	18.11.2021
432	Кв. 218	23:49:0302037:3170	75.20	0.146	Выписка из ЕГРН	23:49:0302037:3170-23/236/2021-1	л/с №218	ООО "Южный берег Сочи"	1042311075113	19.11.2021
433	Кв. 219	23:49:0302037:3172	69.40	0.135	Выписка из ЕГРН	23:49:0302037:3172-23/361/2021-1	л/с №219	ООО "Южный берег Сочи"	1042311075113	19.11.2021
434	Кв. 220	23:49:0302037:3173	64.20	0.125	Выписка из ЕГРН	23:49:0302037:3173-23/361/2021-1	л/с №220	ООО "Южный берег Сочи"	1042311075113	11.11.2021
435	Кв. 221	23:49:0302037:3174	81.20	0.158	Выписка из ЕГРН	23:49:0302037:3174-23/264/2021-1	л/с №221	ООО "Южный берег Сочи"	1042311075113	11.11.2021
436	Кв. 222	23:49:0302037:3175	79.40	0.154	Выписка из ЕГРН	23:49:0302037:3175-23/235/2021-1	л/с №222	ООО "Южный берег Сочи"	1042311075113	19.11.2021
437	Кв. 223	23:49:0302037:3176	81.70	0.159	Выписка из ЕГРН	23:49:0302037:3176-23/235/2021-1	л/с №223	ООО "Южный берег Сочи"	1042311075113	16.11.2021
438	Кв. 224	23:49:0302037:3177	35.20	0.068	Выписка из ЕГРН	23:49:0302037:3177-23/235/2021-1	л/с №224	ООО "Южный берег Сочи"	1042311075113	16.11.2021
439	Кв. 225	23:49:0302037:3178	30.20	0.059	Выписка из ЕГРН	23:49:0302037:3178-23/235/2021-1	л/с №225	ООО "Южный берег Сочи"	1042311075113	16.11.2021
440	Кв. 226	23:49:0302037:3179	69.40	0.135	Выписка из ЕГРН	23:49:0302037:3179-23/238/2021-1	л/с №226	ООО "Южный берег Сочи"	1042311075113	16.11.2021
441	Кв. 227	23:49:0302037:3180	48.00	0.093	Выписка из ЕГРН	23:49:0302037:3180-23/236/2021-1	л/с №227	ООО "Южный берег Сочи"	1042311075113	18.11.2021
442	Кв. 228	23:49:0302037:3181	52.30	0.102	Выписка из ЕГРН	23:49:0302037:3181-23/235/2021-1	л/с №228	ООО "Южный берег Сочи"	1042311075113	19.11.2021
443	Кв. 229	23:49:0302037:3183	119.80	0.233	Выписка из ЕГРН	23:49:0302037:3183-23/238/2021-1	л/с №229	ООО "Южный берег Сочи"	1042311075113	18.11.2021
444	Кв. 230	23:49:0302037:3184	78.90	0.173	Выписка из ЕГРН	23:49:0302037:3184-23/238/2021-1	л/с №230	ООО "Южный берег Сочи"	1042311075113	18.11.2021
445	Кв. 231	23:49:0302037:3185	84.80	0.145	Выписка из ЕГРН	23:49:0302037:3185-23/236/2021-1	л/с №231	ООО "Южный берег Сочи"	1042311075113	18.11.2021
446	Кв. 232	23:49:0302037:3186	69.00	0.134	Выписка из ЕГРН	23:49:0302037:3186-23/238/2021-1	л/с №232	ООО "Южный берег Сочи"	1042311075113	16.11.2021
447	Кв. 233	23:49:0302037:3187	65.20	0.127	Выписка из ЕГРН	23:49:0302037:3187-23/238/2021-1	л/с №233	ООО "Южный берег Сочи"	1042311075113	18.11.2021
448	Кв. 234	23:49:0302037:3188	81.60	0.158	Выписка из ЕГРН	23:49:0302037:3188-23/361/2021-1	л/с №234	ООО "Южный берег Сочи"	1042311075113	11.11.2021

Многофункциональный многоквартирный жилой комплекс

№ п/п	Помещение №	Кадастровый номер	Площадь помещения в собственности	Размер доли в общей долевой соб-ти	Основания возникновения права собственности		Номер лицевого счета	Собственник	ОГРН собственника	Дата приобретения кв., пом., мм.	
					Наименование документа	№ регистрационной записи о регистрации права собственности					
				Дата документа							
449	Кв. 235	23:49:0302037:3189	79.20	0.154	Выписка из ЕГРН	23:49:0302037:3189-23/238/2021-1	л/с №235	ООО "Южный берег Сочи"	1042311075113	16.11.2021	
450	Кв. 236	23:49:0302037:3190	81.70	0.159	Выписка из ЕГРН	23:49:0302037:3190-23/238/2021-1	л/с №236	ООО "Южный берег Сочи"	1042311075113	18.11.2021	
451	Кв. 237	23:49:0302037:3191	34.40	0.067	Выписка из ЕГРН	23:49:0302037:3191-23/238/2021-1	л/с №237	ООО "Южный берег Сочи"	1042311075113	16.11.2021	
452	Кв. 238	23:49:0302037:3192	30.30	0.059	Выписка из ЕГРН	23:49:0302037:3192-23/238/2021-1	л/с №238	ООО "Южный берег Сочи"	1042311075113	16.11.2021	
453	Кв. 239	23:49:0302037:3194	65.30	0.127	Выписка из ЕГРН	23:49:0302037:3194-23/238/2021-1	л/с №239	ООО "Южный берег Сочи"	1042311075113	16.11.2021	
454	пом. 239	23:49:0302037:3566	23.60	0.046	Выписка из ЕГРН	23:49:0302037:3566-23/238/2021-1	л/с №239нж	ООО "Южный берег Сочи"	1042311075113	02.12.2021	
455	пом. 240	23:49:0302037:3567	66.50	0.129	Выписка из ЕГРН	23:49:0302037:3567-23/238/2021-1	л/с №240	ООО "Южный берег Сочи"	1042311075113	02.12.2021	
456	Кв. 240	23:49:0302037:3195	48.70	0.095	Выписка из ЕГРН	23:49:0302037:3195-23/238/2021-1	л/с №240нж	ООО "Южный берег Сочи"	1042311075113	29.11.2021	
457	пом. 241	23:49:0302037:3568	75.30	0.146	Выписка из ЕГРН	23:49:0302037:3568-23/238/2021-1	л/с №241	ООО "Южный берег Сочи"	1042311075113	16.11.2021	
458	Кв. 241	23:49:0302037:3196	52.30	0.102	Выписка из ЕГРН	23:49:0302037:3196-23/238/2021-1	л/с №241нж	ООО "Южный берег Сочи"	1042311075113	02.12.2021	
459	Кв. 242	23:49:0302037:3197	118.80	0.231	Выписка из ЕГРН	23:49:0302037:3197-23/238/2021-1	л/с №242	ООО "Южный берег Сочи"	1042311075113	16.11.2021	
460	пом. 242	23:49:0302037:3569	79.70	0.155	Выписка из ЕГРН	23:49:0302037:3569-23/238/2021-1	л/с №242нж	ООО "Южный берег Сочи"	1042311075113	11.11.2021	
461	пом. 243	23:49:0302037:3571	80.10	0.156	Выписка из ЕГРН	23:49:0302037:3571-23/238/2021-1	л/с №243	ООО "Южный берег Сочи"	1042311075113	02.12.2021	
462	Кв. 243	23:49:0302037:3198	89.00	0.173	Выписка из ЕГРН	23:49:0302037:3198-23/238/2021-1	л/с №243нж	ООО "Южный берег Сочи"	1042311075113	02.12.2021	
463	пом. 244	23:49:0302037:3572	75.50	0.147	Выписка из ЕГРН	23:49:0302037:3572-23/238/2021-1	л/с №244	ООО "Южный берег Сочи"	1042311075113	16.11.2021	
464	Кв. 244	23:49:0302037:3199	74.70	0.145	Выписка из ЕГРН	23:49:0302037:3199-23/238/2021-1	л/с №244нж	ООО "Южный берег Сочи"	1042311075113	02.12.2021	
465	пом. 245	23:49:0302037:3573	65.30	0.127	Выписка из ЕГРН	23:49:0302037:3573-23/238/2021-1	л/с №244	ООО "Южный берег Сочи"	1042311075113	16.11.2021	
466	Кв. 245	23:49:0302037:3200	69.70	0.135	Выписка из ЕГРН	23:49:0302037:3200-23/238/2021-1	л/с №245нж	ООО "Южный берег Сочи"	1042311075113	01.12.2021	
467	Кв. 246	23:49:0302037:3201	64.90	0.126	Выписка из ЕГРН	23:49:0302037:3201-23/238/2021-1	л/с №245	ООО "Южный берег Сочи"	1042311075113	17.11.2021	
468	Кв. 247	23:49:0302037:3202	82.80	0.161	Выписка из ЕГРН	23:49:0302037:3202-23/238/2021-1	л/с №246	ООО "Южный берег Сочи"	1042311075113	17.11.2021	
469	Кв. 248	23:49:0302037:3203	86.30	0.168	Выписка из ЕГРН	23:49:0302037:3203-23/238/2021-1	л/с №247	ООО "Южный берег Сочи"	1042311075113	17.11.2021	
470	Кв. 249	23:49:0302037:3205	86.80	0.169	Выписка из ЕГРН	23:49:0302037:3205-23/238/2021-1	л/с №248	ООО "Южный берег Сочи"	1042311075113	17.11.2021	
471	Кв. 250	23:49:0302037:3206	38.00	0.074	Выписка из ЕГРН	23:49:0302037:3206-23/238/2021-1	л/с №249	ООО "Южный берег Сочи"	1042311075113	16.11.2021	
472	Кв. 251	23:49:0302037:3207	34.10	0.066	Выписка из ЕГРН	23:49:0302037:3207-23/238/2021-1	л/с №250	ООО "Южный берег Сочи"	1042311075113	18.11.2021	
473	Кв. 252	23:49:0302037:3208	84.30	0.164	Выписка из ЕГРН	23:49:0302037:3208-23/238/2021-1	л/с №251	ООО "Южный берег Сочи"	1042311075113	18.11.2021	
474	Кв. 253	23:49:0302037:3209	60.70	0.118	Выписка из ЕГРН	23:49:0302037:3209-23/238/2021-1	л/с №252	ООО "Южный берег Сочи"	1042311075113	16.11.2021	
475	Кв. 254	23:49:0302037:3210	62.10	0.121	Выписка из ЕГРН	23:49:0302037:3210-23/238/2021-1	л/с №253	ООО "Южный берег Сочи"	1042311075113	18.11.2021	
476	Кв. 255	23:49:0302037:3212	125.40	0.244	Выписка из ЕГРН	23:49:0302037:3212-23/238/2021-1	л/с №254	ООО "Южный берег Сочи"	1042311075113	18.11.2021	
477	Кв. 256	23:49:0302037:3214	88.80	0.172	Выписка из ЕГРН	23:49:0302037:3214-23/238/2021-1	л/с №255	ООО "Южный берег Сочи"	1042311075113	18.11.2021	
478	Кв. 257	23:49:0302037:3213	74.80	0.145	Выписка из ЕГРН	23:49:0302037:3213-23/238/2021-1	л/с №256	ООО "Южный берег Сочи"	1042311075113	18.11.2021	
479	Кв. 258	23:49:0302037:3214	69.70	0.135	Выписка из ЕГРН	23:49:0302037:3214-23/238/2021-1	л/с №257	ООО "Южный берег Сочи"	1042311075113	18.11.2021	
480	Кв. 259	23:49:0302037:3216	65.00	0.126	Выписка из ЕГРН	23:49:0302037:3216-23/238/2021-1	л/с №258	ООО "Южный берег Сочи"	1042311075113	16.11.2021	
481	Кв. 260	23:49:0302037:3217	83.30	0.162	Выписка из ЕГРН	23:49:0302037:3217-23/238/2021-1	л/с №259	ООО "Южный берег Сочи"	1042311075113	18.11.2021	
482	Кв. 261	23:49:0302037:3218	87.70	0.170	Выписка из ЕГРН	23:49:0302037:3218-23/238/2021-1	л/с №260	ООО "Южный берег Сочи"	1042311075113	18.11.2021	
483	Кв. 262	23:49:0302037:3219	90.50	0.176	Выписка из ЕГРН	23:49:0302037:3219-23/238/2021-1	л/с №261	ООО "Южный берег Сочи"	1042311075113	18.11.2021	
484	Кв. 263	23:49:0302037:3220	39.00	0.076	Выписка из ЕГРН	23:49:0302037:3220-23/238/2021-1	л/с №262	ООО "Южный берег Сочи"	1042311075113	17.11.2021	
485	Кв. 264	23:49:0302037:3221	35.10	0.068	Выписка из ЕГРН	23:49:0302037:3221-23/238/2021-1	л/с №263	ООО "Южный берег Сочи"	1042311075113	18.11.2021	
486	Кв. 265	23:49:0302037:3222	87.90	0.171	Выписка из ЕГРН	23:49:0302037:3222-23/238/2021-1	л/с №264	ООО "Южный берег Сочи"	1042311075113	17.11.2021	
487	Кв. 266	23:49:0302037:3223	63.20	0.123	Выписка из ЕГРН	23:49:0302037:3223-23/238/2021-1	л/с №265	ООО "Южный берег Сочи"	1042311075113	18.11.2021	
488	Кв. 267	23:49:0302037:3224	64.60	0.125	Выписка из ЕГРН	23:49:0302037:3224-23/238/2021-1	л/с №266	ООО "Южный берег Сочи"	1042311075113	18.11.2021	
489	Кв. 268	23:49:0302037:3225	126.20	0.245	Выписка из ЕГРН	23:49:0302037:3225-23/238/2021-1	л/с №267	ООО "Южный берег Сочи"	1042311075113	18.11.2021	
490	Кв. 269	23:49:0302037:3227	88.90	0.146	Выписка из ЕГРН	23:49:0302037:3227-23/238/2021-1	л/с №268	ООО "Южный берег Сочи"	1042311075113	18.11.2021	
491	Кв. 270	23:49:0302037:3228	75.00	0.143	Выписка из ЕГРН	23:49:0302037:3228-23/238/2021-1	л/с №269	ООО "Южный берег Сочи"	1042311075113	17.11.2021	
492	Кв. 271	23:49:0302037:3229	69.40	0.135	Выписка из ЕГРН	23:49:0302037:3229-23/238/2021-1	л/с №270	ООО "Южный берег Сочи"	1042311075113	17.11.2021	
493	Кв. 272	23:49:0302037:3230	64.70	0.126	Выписка из ЕГРН	23:49:0302037:3230-23/238/2021-1	л/с №271	ООО "Южный берег Сочи"	1042311075113	17.11.2021	
494	Кв. 273	23:49:0302037:3231	83.20	0.162	Выписка из ЕГРН	23:49:0302037:3231-23/238/2021-1	л/с №272	ООО "Южный берег Сочи"	1042311075113	17.11.2021	

Многофункциональный многоквартирный жилой комплекс

№ п/п	Помещение №	Кадастровый номер	Площадь помещения в собственности	Размер доли в общей долевой собственности	Основания возникновения права собственности		Номер лицевого счета	Собственник	ОГРН собственника	Дата приобретения кв., пом., мм.
					Наименование документа	№ регистрационной записи о регистрации права собственности				
495	Кв. 274	23:49:0302037:3232	88.80	0.172	Выписка из ЕГРН	23:49:0302037:3232-23/238/2021-1	17.11.2021	ООО "Южный берег Сочи"	1042311075113	17.11.2021
496	Кв. 275	23:49:0302037:3233	92.80	0.180	Выписка из ЕГРН	23:49:0302037:3233-23/238/2021-1	17.11.2021	ООО "Южный берег Сочи"	1042311075113	17.11.2021
497	Кв. 276	23:49:0302037:3234	39.90	0.077	Выписка из ЕГРН	23:49:0302037:3234-23/236/2021-1	16.11.2021	ООО "Южный берег Сочи"	1042311075113	16.11.2021
498	Кв. 277	23:49:0302037:3235	36.10	0.070	Выписка из ЕГРН	23:49:0302037:3235-23/238/2021-1	17.11.2021	ООО "Южный берег Сочи"	1042311075113	17.11.2021
499	Кв. 278	23:49:0302037:3236	96.00	0.186	Выписка из ЕГРН	23:49:0302037:3236-23/238-2021-1	17.11.2021	ООО "Южный берег Сочи"	1042311075113	17.11.2021
500	Кв. 279	23:49:0302037:3238	66.50	0.129	Выписка из ЕГРН	23:49:0302037:3238-23/238/2021-1	17.11.2021	ООО "Южный берег Сочи"	1042311075113	17.11.2021
501	Кв. 280	23:49:0302037:3239	65.70	0.128	Выписка из ЕГРН	23:49:0302037:3239-23/238-2021-1	17.11.2021	ООО "Южный берег Сочи"	1042311075113	17.11.2021
502	Кв. 281	23:49:0302037:3240	125.00	0.243	Выписка из ЕГРН	23:49:0302037:3240-23/238/2021-1	17.11.2021	ООО "Южный берег Сочи"	1042311075113	17.11.2021
503	Кв. 282	23:49:0302037:3241	88.60	0.172	Выписка из ЕГРН	23:49:0302037:3241-23/238/2021-1	17.11.2021	ООО "Южный берег Сочи"	1042311075113	17.11.2021
504	Кв. 283	23:49:0302037:3242	74.80	0.145	Выписка из ЕГРН	23:49:0302037:3242-23/238/2021-1	16.11.2021	ООО "Южный берег Сочи"	1042311075113	16.11.2021
505	Кв. 284	23:49:0302037:3243	69.70	0.135	Выписка из ЕГРН	23:49:0302037:3243-23/238/2021-1	16.11.2021	ООО "Южный берег Сочи"	1042311075113	16.11.2021
506	Кв. 285	23:49:0302037:3244	64.60	0.125	Выписка из ЕГРН	23:49:0302037:3244-23/235/2021-1	18.11.2021	ООО "Южный берег Сочи"	1042311075113	18.11.2021
507	Кв. 286	23:49:0302037:3245	84.90	0.165	Выписка из ЕГРН	23:49:0302037:3245-23/236/2021-1	17.11.2021	ООО "Южный берег Сочи"	1042311075113	17.11.2021
508	Кв. 287	23:49:0302037:3246	92.80	0.180	Выписка из ЕГРН	23:49:0302037:3246-23/238/2021-1	17.11.2021	ООО "Южный берег Сочи"	1042311075113	17.11.2021
509	Кв. 288	23:49:0302037:3247	96.90	0.188	Выписка из ЕГРН	23:49:0302037:3247-23/236/2021-1	17.11.2021	ООО "Южный берег Сочи"	1042311075113	17.11.2021
510	Кв. 289	23:49:0302037:3249	41.70	0.081	Выписка из ЕГРН	23:49:0302037:3249-23/236/2021-1	17.11.2021	ООО "Южный берег Сочи"	1042311075113	17.11.2021
511	Кв. 290	23:49:0302037:3250	37.40	0.073	Выписка из ЕГРН	23:49:0302037:3250-23/238/2021-1	17.11.2021	ООО "Южный берег Сочи"	1042311075113	17.11.2021
512	Кв. 291	23:49:0302037:3251	103.10	0.200	Выписка из ЕГРН	23:49:0302037:3251-23/236/2021-1	17.11.2021	ООО "Южный берег Сочи"	1042311075113	17.11.2021
513	Кв. 292	23:49:0302037:3252	70.60	0.137	Выписка из ЕГРН	23:49:0302037:3252-23/236/2021-1	16.11.2021	ООО "Южный берег Сочи"	1042311075113	16.11.2021
514	Кв. 293	23:49:0302037:3253	64.90	0.126	Выписка из ЕГРН	23:49:0302037:3253-23/236/2021-1	17.11.2021	ООО "Южный берег Сочи"	1042311075113	16.11.2021
515	Кв. 294	23:49:0302037:3254	127.50	0.248	Выписка из ЕГРН	23:49:0302037:3254-23/236/2021-1	18.11.2021	ООО "Южный берег Сочи"	1042311075113	17.11.2021
516	Кв. 295	23:49:0302037:3255	89.10	0.173	Выписка из ЕГРН	23:49:0302037:3255-23/236/2021-1	17.11.2021	ООО "Южный берег Сочи"	1042311075113	18.11.2021
517	Кв. 296	23:49:0302037:3256	75.10	0.146	Выписка из ЕГРН	23:49:0302037:3256-23/236/2021-1	17.11.2021	ООО "Южный берег Сочи"	1042311075113	17.11.2021
518	Кв. 297	23:49:0302037:3257	74.50	0.145	Выписка из ЕГРН	23:49:0302037:3257-23/235/2021-1	16.11.2021	ООО "Южный берег Сочи"	1042311075113	17.11.2021
519	Кв. 298	23:49:0302037:3258	86.90	0.169	Выписка из ЕГРН	23:49:0302037:3258-23/235/2021-1	18.11.2021	ООО "Южный берег Сочи"	1042311075113	18.11.2021
520	Кв. 299	23:49:0302037:3261	116.40	0.226	Выписка из ЕГРН	23:49:0302037:3261-23/236/2021-1	22.11.2021	ООО "Южный берег Сочи"	1042311075113	22.11.2021
521	Кв. 300	23:49:0302037:3262	34.20	0.066	Выписка из ЕГРН	23:49:0302037:3262-23/235/2021-1	22.11.2021	ООО "Южный берег Сочи"	1042311075113	22.11.2021
522	Кв. 301	23:49:0302037:3263	45.40	0.088	Выписка из ЕГРН	23:49:0302037:3263-23/235/2021-1	22.11.2021	ООО "Южный берег Сочи"	1042311075113	22.11.2021
523	Кв. 302	23:49:0302037:3264	43.00	0.084	Выписка из ЕГРН	23:49:0302037:3264-23/235/2021-1	22.11.2021	ООО "Южный берег Сочи"	1042311075113	22.11.2021
524	Кв. 303	23:49:0302037:3265	30.10	0.058	Выписка из ЕГРН	23:49:0302037:3265-23/235/2021-1	12.11.2021	ООО "Южный берег Сочи"	1042311075113	12.11.2021
525	Кв. 304	23:49:0302037:3266	33.30	0.055	Выписка из ЕГРН	23:49:0302037:3266-23/236/2021-1	17.11.2021	ООО "Южный берег Сочи"	1042311075113	17.11.2021
526	Кв. 305	23:49:0302037:3267	81.70	0.159	Выписка из ЕГРН	23:49:0302037:3267-23/238/2021-1	22.11.2021	ООО "Южный берег Сочи"	1042311075113	22.11.2021
527	Кв. 306	23:49:0302037:3268	78.60	0.153	Выписка из ЕГРН	23:49:0302037:3268-23/235/2021-1	16.11.2021	ООО "Южный берег Сочи"	1042311075113	16.11.2021
528	Кв. 307	23:49:0302037:3269	88.90	0.171	Выписка из ЕГРН	23:49:0302037:3269-23/235/2021-1	16.11.2021	ООО "Южный берег Сочи"	1042311075113	16.11.2021
529	Кв. 308	23:49:0302037:3270	124.20	0.241	Выписка из ЕГРН	23:49:0302037:3270-23/235/2021-1	22.11.2021	ООО "Южный берег Сочи"	1042311075113	22.11.2021
530	Кв. 309	23:49:0302037:3272	74.80	0.145	Выписка из ЕГРН	23:49:0302037:3272-23/235/2021-1	22.11.2021	ООО "Южный берег Сочи"	1042311075113	22.11.2021
531	Кв. 310	23:49:0302037:3273	88.30	0.171	Выписка из ЕГРН	23:49:0302037:3273-23/238/2021-1	21.11.2021	ООО "Южный берег Сочи"	1042311075113	21.11.2021
532	Кв. 311	23:49:0302037:3274	118.30	0.230	Выписка из ЕГРН	23:49:0302037:3274-23/236/2021-1	22.11.2021	ООО "Южный берег Сочи"	1042311075113	22.11.2021
533	Кв. 312	23:49:0302037:3275	35.60	0.069	Выписка из ЕГРН	23:49:0302037:3275-23/235/2021-1	16.11.2021	ООО "Южный берег Сочи"	1042311075113	16.11.2021
534	Кв. 313	23:49:0302037:3276	46.50	0.090	Выписка из ЕГРН	23:49:0302037:3276-23/235/2021-1	16.11.2021	ООО "Южный берег Сочи"	1042311075113	16.11.2021
535	Кв. 314	23:49:0302037:3277	45.70	0.089	Выписка из ЕГРН	23:49:0302037:3277-23/236/2021-1	17.11.2021	ООО "Южный берег Сочи"	1042311075113	17.11.2021
536	Кв. 315	23:49:0302037:3278	30.50	0.059	Выписка из ЕГРН	23:49:0302037:3278-23/236/2021-1	17.11.2021	ООО "Южный берег Сочи"	1042311075113	17.11.2021
537	Кв. 316	23:49:0302037:3279	34.30	0.067	Выписка из ЕГРН	23:49:0302037:3279-23/238/2021-1	21.11.2021	ООО "Южный берег Сочи"	1042311075113	21.11.2021
538	Кв. 317	23:49:0302037:3280	83.50	0.162	Выписка из ЕГРН	23:49:0302037:3280-23/235/2021-1	16.11.2021	ООО "Южный берег Сочи"	1042311075113	16.11.2021
539	Кв. 318	23:49:0302037:3281	80.70	0.157	Выписка из ЕГРН	23:49:0302037:3281-23/235/2021-1	16.11.2021	ООО "Южный берег Сочи"	1042311075113	16.11.2021
540	Кв. 319	23:49:0302037:3283	91.70	0.178	Выписка из ЕГРН	23:49:0302037:3283-23/236/2021-1	17.11.2021	ООО "Южный берег Сочи"	1042311075113	17.11.2021

Мультифункциональный многоквартирный жилой комплекс

№ п/п	Помещение №	Кадастровый номер	Площадь помещения в собственности	Размер доли в общей долевой собственности	Основания возникновения права собственности		Номер лицевого счета	Собственник	ОГРН собственника	Дата приобретения кв., пом., мм.
					Наименование документа	№ регистрационной записи о регистрации права собственности				
541	Кв. 320	23:49:0302037:3284	122.40	0.238	Выписка из ЕГРН	23:49:0302037:3284-23/238/2021-1	л/с №320	ООО "Южный берег Сочи"	1042311075113	22.11.2021
542	Кв. 321	23:49:0302037:3285	74.90	0.145	Выписка из ЕГРН	23:49:0302037:3285-23/238/2021-1	л/с №321	ООО "Южный берег Сочи"	1042311075113	22.11.2021
543	Кв. 322	23:49:0302037:3286	88.80	0.172	Выписка из ЕГРН	23:49:0302037:3286-23/238/2021-1	л/с №322	ООО "Южный берег Сочи"	1042311075113	22.11.2021
544	Кв. 323	23:49:0302037:3287	118.90	0.231	Выписка из ЕГРН	23:49:0302037:3287-23/238/2021-1	л/с №323	ООО "Южный берег Сочи"	1042311075113	22.11.2021
545	Кв. 324	23:49:0302037:3288	35.50	0.069	Выписка из ЕГРН	23:49:0302037:3288-23/238/2021-1	л/с №324	ООО "Южный берег Сочи"	1042311075113	22.11.2021
546	Кв. 325	23:49:0302037:3289	48.40	0.094	Выписка из ЕГРН	23:49:0302037:3289-23/238/2021-1	л/с №325	ООО "Южный берег Сочи"	1042311075113	22.11.2021
547	Кв. 326	23:49:0302037:3290	48.90	0.095	Выписка из ЕГРН	23:49:0302037:3290-23/238/2021-1	л/с №326	ООО "Южный берег Сочи"	1042311075113	22.11.2021
548	Кв. 327	23:49:0302037:3291	30.30	0.059	Выписка из ЕГРН	23:49:0302037:3291-23/238/2021-1	л/с №327	ООО "Южный берег Сочи"	1042311075113	22.11.2021
549	Кв. 328	23:49:0302037:3292	34.10	0.066	Выписка из ЕГРН	23:49:0302037:3292-23/238/2021-1	л/с №328	ООО "Южный берег Сочи"	1042311075113	22.11.2021
550	Кв. 329	23:49:0302037:3294	83.30	0.162	Выписка из ЕГРН	23:49:0302037:3294-23/238/2021-1	л/с №329	ООО "Южный берег Сочи"	1042311075113	22.11.2021
551	Кв. 330	23:49:0302037:3295	79.80	0.155	Выписка из ЕГРН	23:49:0302037:3295-23/238/2021-1	л/с №330	ООО "Южный берег Сочи"	1042311075113	22.11.2021
552	Кв. 331	23:49:0302037:3296	91.80	0.178	Выписка из ЕГРН	23:49:0302037:3296-23/238/2021-1	л/с №331	ООО "Южный берег Сочи"	1042311075113	22.11.2021
553	Кв. 332	23:49:0302037:3297	124.30	0.241	Выписка из ЕГРН	23:49:0302037:3297-23/238/2021-1	л/с №332	ООО "Южный берег Сочи"	1042311075113	22.11.2021
554	Кв. 333	23:49:0302037:3298	74.60	0.145	Выписка из ЕГРН	23:49:0302037:3298-23/238/2021-1	л/с №333	ООО "Южный берег Сочи"	1042311075113	16.11.2021
555	Кв. 334	23:49:0302037:3299	88.40	0.172	Выписка из ЕГРН	23:49:0302037:3299-23/238/2021-1	л/с №334	ООО "Южный берег Сочи"	1042311075113	17.11.2021
556	Кв. 335	23:49:0302037:3300	118.10	0.229	Выписка из ЕГРН	23:49:0302037:3300-23/238/2021-1	л/с №335	ООО "Южный берег Сочи"	1042311075113	22.11.2021
557	Кв. 336	23:49:0302037:3301	34.90	0.068	Выписка из ЕГРН	23:49:0302037:3301-23/238/2021-1	л/с №336	ООО "Южный берег Сочи"	1042311075113	22.11.2021
558	Кв. 337	23:49:0302037:3302	50.40	0.098	Выписка из ЕГРН	23:49:0302037:3302-23/238/2021-1	л/с №337	ООО "Южный берег Сочи"	1042311075113	22.11.2021
559	Кв. 338	23:49:0302037:3303	49.60	0.096	Выписка из ЕГРН	23:49:0302037:3303-23/238/2021-1	л/с №338	ООО "Южный берег Сочи"	1042311075113	22.11.2021
560	Кв. 339	23:49:0302037:3305	30.60	0.059	Выписка из ЕГРН	23:49:0302037:3305-23/238/2021-1	л/с №339	ООО "Южный берег Сочи"	1042311075113	22.11.2021
561	Кв. 340	23:49:0302037:3306	34.10	0.066	Выписка из ЕГРН	23:49:0302037:3306-23/238/2021-1	л/с №340	ООО "Южный берег Сочи"	1042311075113	22.11.2021
562	Кв. 341	23:49:0302037:3307	83.60	0.162	Выписка из ЕГРН	23:49:0302037:3307-23/238/2021-1	л/с №341	ООО "Южный берег Сочи"	1042311075113	22.11.2021
563	Кв. 342	23:49:0302037:3308	80.90	0.157	Выписка из ЕГРН	23:49:0302037:3308-23/238/2021-1	л/с №342	ООО "Южный берег Сочи"	1042311075113	22.11.2021
564	Кв. 343	23:49:0302037:3309	92.40	0.179	Выписка из ЕГРН	23:49:0302037:3309-23/238/2021-1	л/с №343	ООО "Южный берег Сочи"	1042311075113	22.11.2021
565	Кв. 344	23:49:0302037:3310	124.40	0.242	Выписка из ЕГРН	23:49:0302037:3310-23/238/2021-1	л/с №344	ООО "Южный берег Сочи"	1042311075113	22.11.2021
566	Кв. 345	23:49:0302037:3311	75.20	0.146	Выписка из ЕГРН	23:49:0302037:3311-23/238/2021-1	л/с №345	ООО "Южный берег Сочи"	1042311075113	22.11.2021
567	Кв. 346	23:49:0302037:3312	88.50	0.172	Выписка из ЕГРН	23:49:0302037:3312-23/238/2021-1	л/с №346	ООО "Южный берег Сочи"	1042311075113	22.11.2021
568	Кв. 347	23:49:0302037:3313	118.30	0.230	Выписка из ЕГРН	23:49:0302037:3313-23/238/2021-1	л/с №347	ООО "Южный берег Сочи"	1042311075113	22.11.2021
569	Кв. 348	23:49:0302037:3314	34.40	0.067	Выписка из ЕГРН	23:49:0302037:3314-23/238/2021-1	л/с №348	ООО "Южный берег Сочи"	1042311075113	22.11.2021
570	Кв. 349	23:49:0302037:3316	51.90	0.101	Выписка из ЕГРН	23:49:0302037:3316-23/238/2021-1	л/с №349	ООО "Южный берег Сочи"	1042311075113	22.11.2021
571	Кв. 350	23:49:0302037:3317	51.90	0.101	Выписка из ЕГРН	23:49:0302037:3317-23/238/2021-1	л/с №350	ООО "Южный берег Сочи"	1042311075113	22.11.2021
572	Кв. 351	23:49:0302037:3318	30.60	0.059	Выписка из ЕГРН	23:49:0302037:3318-23/238/2021-1	л/с №351	ООО "Южный берег Сочи"	1042311075113	22.11.2021
573	Кв. 352	23:49:0302037:3319	34.30	0.067	Выписка из ЕГРН	23:49:0302037:3319-23/238/2021-1	л/с №352	ООО "Южный берег Сочи"	1042311075113	22.11.2021
574	Кв. 353	23:49:0302037:3320	83.20	0.162	Выписка из ЕГРН	23:49:0302037:3320-23/238/2021-1	л/с №353	ООО "Южный берег Сочи"	1042311075113	22.11.2021
575	Кв. 354	23:49:0302037:3321	80.20	0.156	Выписка из ЕГРН	23:49:0302037:3321-23/238/2021-1	л/с №354	ООО "Южный берег Сочи"	1042311075113	22.11.2021
576	Кв. 355	23:49:0302037:3322	90.90	0.177	Выписка из ЕГРН	23:49:0302037:3322-23/238/2021-1	л/с №355	ООО "Южный берег Сочи"	1042311075113	22.11.2021
577	Кв. 356	23:49:0302037:3323	123.20	0.239	Выписка из ЕГРН	23:49:0302037:3323-23/238/2021-1	л/с №356	ООО "Южный берег Сочи"	1042311075113	22.11.2021
578	Кв. 357	23:49:0302037:3324	75.00	0.146	Выписка из ЕГРН	23:49:0302037:3324-23/238/2021-1	л/с №357	ООО "Южный берег Сочи"	1042311075113	22.11.2021
579	Кв. 358	23:49:0302037:3325	88.30	0.171	Выписка из ЕГРН	23:49:0302037:3325-23/238/2021-1	л/с №358	ООО "Южный берег Сочи"	1042311075113	22.11.2021
580	Кв. 359	23:49:0302037:3327	118.00	0.229	Выписка из ЕГРН	23:49:0302037:3327-23/238/2021-1	л/с №359	ООО "Южный берег Сочи"	1042311075113	22.11.2021
581	Кв. 360	23:49:0302037:3328	35.10	0.068	Выписка из ЕГРН	23:49:0302037:3328-23/238/2021-1	л/с №360	ООО "Южный берег Сочи"	1042311075113	22.11.2021
582	Кв. 361	23:49:0302037:3329	53.20	0.103	Выписка из ЕГРН	23:49:0302037:3329-23/238/2021-1	л/с №361	ООО "Южный берег Сочи"	1042311075113	22.11.2021
583	Кв. 362	23:49:0302037:3330	54.20	0.105	Выписка из ЕГРН	23:49:0302037:3330-23/238/2021-1	л/с №362	ООО "Южный берег Сочи"	1042311075113	22.11.2021
584	Кв. 363	23:49:0302037:3331	30.50	0.059	Выписка из ЕГРН	23:49:0302037:3331-23/238/2021-1	л/с №363	ООО "Южный берег Сочи"	1042311075113	22.11.2021
585	Кв. 364	23:49:0302037:3332	34.20	0.066	Выписка из ЕГРН	23:49:0302037:3332-23/238/2021-1	л/с №364	ООО "Южный берег Сочи"	1042311075113	22.11.2021
586	Кв. 365	23:49:0302037:3333	83.70	0.163	Выписка из ЕГРН	23:49:0302037:3333-23/238/2021-1	л/с №365	ООО "Южный берег Сочи"	1042311075113	22.11.2021

Многофункциональный многоквартирный жилой комплекс

№ п/п	Помещение №	Кадастровый номер	Площадь помещения в собственности	Размер доли в общей долевой собственности	Основания возникновения права собственности		Номер лицевого счета	Собственник	ОГРН собственника	Дата приобретения н/я кв, пом., мм.
					Наименование документа	№ регистрации права собственности				
587	Кв. 366	23:49:0302037:3334	80.70	0.157	Выписка из ЕГРН	23:49:0302037:3334-23/238/2021-1	л/с №366	ООО "Южный берег Сочи"	1042311075113	16.11.2021
588	Кв. 367	23:49:0302037:3335	91.50	0.178	Выписка из ЕГРН	23:49:0302037:3335-23/238/2021-1	л/с №367	ООО "Южный берег Сочи"	1042311075113	18.11.2021
589	Кв. 368	23:49:0302037:3336	123.90	0.241	Выписка из ЕГРН	23:49:0302037:3336-23/235/2021-1	л/с №368	ООО "Южный берег Сочи"	1042311075113	19.11.2021
590	Кв. 369	23:49:0302037:3338	75.00	0.146	Выписка из ЕГРН	23:49:0302037:3338-23/236/2021-1	л/с №369	ООО "Южный берег Сочи"	1042311075113	18.11.2021
591	Кв. 370	23:49:0302037:3339	88.50	0.172	Выписка из ЕГРН	23:49:0302037:3339-23/236/2021-1	л/с №370	ООО "Южный берег Сочи"	1042311075113	18.11.2021
592	Кв. 371	23:49:0302037:3340	118.70	0.231	Выписка из ЕГРН	23:49:0302037:3340-23/238/2021-1	л/с №371	ООО "Южный берег Сочи"	1042311075113	18.11.2021
593	Кв. 372	23:49:0302037:3341	35.20	0.068	Выписка из ЕГРН	23:49:0302037:3341-23/236/2021-1	л/с №372	ООО "Южный берег Сочи"	1042311075113	18.11.2021
594	Кв. 373	23:49:0302037:3342	55.30	0.107	Выписка из ЕГРН	23:49:0302037:3342-23/235/2021-1	л/с №373	ООО "Южный берег Сочи"	1042311075113	19.11.2021
595	Кв. 374	23:49:0302037:3343	55.60	0.108	Выписка из ЕГРН	23:49:0302037:3343-23/235/2021-1	л/с №374	ООО "Южный берег Сочи"	1042311075113	19.11.2021
596	Кв. 375	23:49:0302037:3344	30.60	0.059	Выписка из ЕГРН	23:49:0302037:3344-23/235/2021-1	л/с №375	ООО "Южный берег Сочи"	1042311075113	19.11.2021
597	Кв. 376	23:49:0302037:3345	32.50	0.063	Выписка из ЕГРН	23:49:0302037:3345-23/238/2021-1	л/с №376	ООО "Южный берег Сочи"	1042311075113	18.11.2021
598	Кв. 377	23:49:0302037:3346	84.80	0.165	Выписка из ЕГРН	23:49:0302037:3346-23/238/2021-1	л/с №377	ООО "Южный берег Сочи"	1042311075113	16.11.2021
599	Кв. 378	23:49:0302037:3347	81.10	0.158	Выписка из ЕГРН	23:49:0302037:3347-23/238/2021-1	л/с №378	ООО "Южный берег Сочи"	1042311075113	18.11.2021
600	Кв. 379	23:49:0302037:3349	90.70	0.176	Выписка из ЕГРН	23:49:0302037:3349-23/238/2021-1	л/с №379	ООО "Южный берег Сочи"	1042311075113	18.11.2021
601	Кв. 380	23:49:0302037:3350	124.70	0.242	Выписка из ЕГРН	23:49:0302037:3350-23/238/2021-1	л/с №380	ООО "Южный берег Сочи"	1042311075113	18.11.2021
602	Кв. 381	23:49:0302037:3351	74.90	0.145	Выписка из ЕГРН	23:49:0302037:3351-23/238/2021-1	л/с №381	ООО "Южный берег Сочи"	1042311075113	18.11.2021
603	Кв. 382	23:49:0302037:3352	88.30	0.171	Выписка из ЕГРН	23:49:0302037:3352-23/238/2021-1	л/с №382	ООО "Южный берег Сочи"	1042311075113	18.11.2021
604	Кв. 383	23:49:0302037:3353	119.00	0.231	Выписка из ЕГРН	23:49:0302037:3353-23/238/2021-1	л/с №383	ООО "Южный берег Сочи"	1042311075113	18.11.2021
605	Кв. 384	23:49:0302037:3354	34.80	0.068	Выписка из ЕГРН	23:49:0302037:3354-23/238/2021-1	л/с №384	ООО "Южный берег Сочи"	1042311075113	18.11.2021
606	Кв. 385	23:49:0302037:3355	56.60	0.110	Выписка из ЕГРН	23:49:0302037:3355-23/238/2021-1	л/с №385	ООО "Южный берег Сочи"	1042311075113	18.11.2021
607	Кв. 386	23:49:0302037:3356	56.60	0.110	Выписка из ЕГРН	23:49:0302037:3356-23/238/2021-1	л/с №386	ООО "Южный берег Сочи"	1042311075113	18.11.2021
608	Кв. 387	23:49:0302037:3357	30.50	0.059	Выписка из ЕГРН	23:49:0302037:3357-23/235/2021-1	л/с №387	ООО "Южный берег Сочи"	1042311075113	19.11.2021
609	Кв. 388	23:49:0302037:3358	34.30	0.067	Выписка из ЕГРН	23:49:0302037:3358-23/238/2021-1	л/с №388	ООО "Южный берег Сочи"	1042311075113	18.11.2021
610	Кв. 389	23:49:0302037:3360	83.50	0.162	Выписка из ЕГРН	23:49:0302037:3360-23/235/2021-1	л/с №389	ООО "Южный берег Сочи"	1042311075113	19.11.2021
611	Кв. 390	23:49:0302037:3361	79.80	0.155	Выписка из ЕГРН	23:49:0302037:3361-23/235/2021-1	л/с №390	ООО "Южный берег Сочи"	1042311075113	19.11.2021
612	Кв. 391	23:49:0302037:3362	91.20	0.177	Выписка из ЕГРН	23:49:0302037:3362-23/238/2021-1	л/с №391	ООО "Южный берег Сочи"	1042311075113	18.11.2021
613	Кв. 392	23:49:0302037:3363	124.10	0.241	Выписка из ЕГРН	23:49:0302037:3363-23/235/2021-1	л/с №392	ООО "Южный берег Сочи"	1042311075113	18.11.2021
614	Кв. 393	23:49:0302037:3364	75.20	0.146	Выписка из ЕГРН	23:49:0302037:3364-23/238/2021-1	л/с №393	ООО "Южный берег Сочи"	1042311075113	18.11.2021
615	Кв. 394	23:49:0302037:3365	88.80	0.172	Выписка из ЕГРН	23:49:0302037:3365-23/238/2021-1	л/с №394	ООО "Южный берег Сочи"	1042311075113	18.11.2021
616	Кв. 395	23:49:0302037:3366	118.90	0.231	Выписка из ЕГРН	23:49:0302037:3366-23/238/2021-1	л/с №395	ООО "Южный берег Сочи"	1042311075113	18.11.2021
617	Кв. 396	23:49:0302037:3367	35.20	0.068	Выписка из ЕГРН	23:49:0302037:3367-23/238/2021-1	л/с №396	ООО "Южный берег Сочи"	1042311075113	18.11.2021
618	Кв. 397	23:49:0302037:3368	58.20	0.113	Выписка из ЕГРН	23:49:0302037:3368-23/238/2021-1	л/с №397	ООО "Южный берег Сочи"	1042311075113	18.11.2021
619	Кв. 398	23:49:0302037:3369	58.50	0.114	Выписка из ЕГРН	23:49:0302037:3369-23/238/2021-1	л/с №398	ООО "Южный берег Сочи"	1042311075113	18.11.2021
620	Кв. 399	23:49:0302037:3372	30.30	0.059	Выписка из ЕГРН	23:49:0302037:3372-23/238/2021-1	л/с №399	ООО "Южный берег Сочи"	1042311075113	18.11.2021
621	Кв. 400	23:49:0302037:3373	34.40	0.067	Выписка из ЕГРН	23:49:0302037:3373-23/238/2021-1	л/с №400	ООО "Южный берег Сочи"	1042311075113	18.11.2021
622	Кв. 401	23:49:0302037:3374	83.60	0.162	Выписка из ЕГРН	23:49:0302037:3374-23/238/2021-1	л/с №401	ООО "Южный берег Сочи"	1042311075113	18.11.2021
623	Кв. 402	23:49:0302037:3375	80.20	0.156	Выписка из ЕГРН	23:49:0302037:3375-23/238/2021-1	л/с №402	ООО "Южный берег Сочи"	1042311075113	18.11.2021
624	Кв. 403	23:49:0302037:3376	91.10	0.177	Выписка из ЕГРН	23:49:0302037:3376-23/235/2021-1	л/с №403	ООО "Южный берег Сочи"	1042311075113	19.11.2021
625	Кв. 404	23:49:0302037:3377	124.50	0.242	Выписка из ЕГРН	23:49:0302037:3377-23/238/2021-1	л/с №404	ООО "Южный берег Сочи"	1042311075113	18.11.2021
626	Кв. 405	23:49:0302037:3378	74.70	0.145	Выписка из ЕГРН	23:49:0302037:3378-23/238/2021-1	л/с №405	ООО "Южный берег Сочи"	1042311075113	18.11.2021
627	Кв. 406	23:49:0302037:3379	89.00	0.173	Выписка из ЕГРН	23:49:0302037:3379-23/235/2021-1	л/с №406	ООО "Южный берег Сочи"	1042311075113	16.11.2021
628	Кв. 407	23:49:0302037:3380	118.80	0.231	Выписка из ЕГРН	23:49:0302037:3380-23/238/2021-1	л/с №407	ООО "Южный берег Сочи"	1042311075113	18.11.2021
629	Кв. 408	23:49:0302037:3381	35.10	0.068	Выписка из ЕГРН	23:49:0302037:3381-23/236/2021-1	л/с №408	ООО "Южный берег Сочи"	1042311075113	18.11.2021
630	Кв. 409	23:49:0302037:3383	58.90	0.114	Выписка из ЕГРН	23:49:0302037:3383-23/238/2021-1	л/с №409	ООО "Южный берег Сочи"	1042311075113	18.11.2021
631	Кв. 410	23:49:0302037:3384	59.20	0.115	Выписка из ЕГРН	23:49:0302037:3384-23/238/2021-1	л/с №410	ООО "Южный берег Сочи"	1042311075113	18.11.2021
632	Кв. 411	23:49:0302037:3385	30.20	0.059	Выписка из ЕГРН	23:49:0302037:3385-23/238/2021-1	л/с №411	ООО "Южный берег Сочи"	1042311075113	18.11.2021

№ п/п	Помещение №	Кадастровый номер	Площадь помещения в собственности	Размер доли в общей долевой собственности	Основания возникновения права собственности			Номер лицевого счета	Собственник	ОГРН собственника	Дата приобретения кв. пом., мм.
					Наименование документа	№ регистрации права собственности	дата документа				
633	Кв. 412	23:49:0302037:3386	34.50	0.067	Выписка из ЕГРН	23:49:0302037:3387-23/235/2021-1	18.11.2021	л/с №412	Собственник	1042311075113	18.11.2021
634	Кв. 413	23:49:0302037:3387	83.10	0.161	Выписка из ЕГРН	23:49:0302037:3388-23/235/2021-1	22.11.2021	л/с №413	Собственник	1042311075113	22.11.2021
635	Кв. 414	23:49:0302037:3388	80.80	0.157	Выписка из ЕГРН	23:49:0302037:3389-23/238/2021-1	18.11.2021	л/с №414	Собственник	1042311075113	18.11.2021
636	Кв. 415	23:49:0302037:3389	90.60	0.176	Выписка из ЕГРН	23:49:0302037:3390-23/235/2021-1	16.11.2021	л/с №415	Собственник	1042311075113	16.11.2021
637	Кв. 416	23:49:0302037:3390	124.30	0.241	Выписка из ЕГРН	23:49:0302037:3391-23/235/2021-1	19.11.2021	л/с №416	Собственник	1042311075113	19.11.2021
638	Кв. 417	23:49:0302037:3391	74.80	0.145	Выписка из ЕГРН	23:49:0302037:3392-23/235/2021-1	19.11.2021	л/с №417	Собственник	1042311075113	19.11.2021
639	Кв. 418	23:49:0302037:3392	88.40	0.172	Выписка из ЕГРН	23:49:0302037:3393-23/235/2021-1	19.11.2021	л/с №418	Собственник	1042311075113	19.11.2021
640	Кв. 419	23:49:0302037:3393	119.00	0.231	Выписка из ЕГРН	23:49:0302037:3394-23/235/2021-1	19.11.2021	л/с №419	Собственник	1042311075113	19.11.2021
641	Кв. 420	23:49:0302037:3395	35.10	0.068	Выписка из ЕГРН	23:49:0302037:3395-23/235/2021-1	22.11.2021	л/с №420	Собственник	1042311075113	22.11.2021
642	Кв. 421	23:49:0302037:3396	60.10	0.117	Выписка из ЕГРН	23:49:0302037:3396-23/235/2021-1	19.11.2021	л/с №421	Собственник	1042311075113	19.11.2021
643	Кв. 422	23:49:0302037:3397	60.70	0.118	Выписка из ЕГРН	23:49:0302037:3397-23/235/2021-1	19.11.2021	л/с №422	Собственник	1042311075113	19.11.2021
644	Кв. 423	23:49:0302037:3398	30.70	0.060	Выписка из ЕГРН	23:49:0302037:3398-23/235/2021-1	19.11.2021	л/с №423	Собственник	1042311075113	19.11.2021
645	Кв. 424	23:49:0302037:3399	84.20	0.166	Выписка из ЕГРН	23:49:0302037:3399-23/235/2021-1	19.11.2021	л/с №424	Собственник	1042311075113	19.11.2021
646	Кв. 425	23:49:0302037:3400	83.60	0.162	Выписка из ЕГРН	23:49:0302037:3400-23/235/2021-1	19.11.2021	л/с №425	Собственник	1042311075113	19.11.2021
647	Кв. 426	23:49:0302037:3401	80.50	0.156	Выписка из ЕГРН	23:49:0302037:3401-23/238/2021-1	18.11.2021	л/с №426	Собственник	1042311075113	18.11.2021
648	Кв. 427	23:49:0302037:3402	91.00	0.177	Выписка из ЕГРН	23:49:0302037:3402-23/235/2021-1	18.11.2021	л/с №427	Собственник	1042311075113	18.11.2021
649	Кв. 428	23:49:0302037:3403	124.60	0.242	Выписка из ЕГРН	23:49:0302037:3403-23/235/2021-1	19.11.2021	л/с №428	Собственник	1042311075113	19.11.2021
650	Кв. 429	23:49:0302037:3405	74.80	0.145	Выписка из ЕГРН	23:49:0302037:3405-23/235/2021-1	16.11.2021	л/с №429	Собственник	1042311075113	16.11.2021
651	Кв. 430	23:49:0302037:3406	88.40	0.172	Выписка из ЕГРН	23:49:0302037:3406-23/238/2021-1	18.11.2021	л/с №430	Собственник	1042311075113	18.11.2021
652	Кв. 431	23:49:0302037:3407	119.10	0.231	Выписка из ЕГРН	23:49:0302037:3407-23/238/2021-1	18.11.2021	л/с №431	Собственник	1042311075113	18.11.2021
653	Кв. 432	23:49:0302037:3408	35.20	0.068	Выписка из ЕГРН	23:49:0302037:3408-23/238/2021-1	18.11.2021	л/с №432	Собственник	1042311075113	18.11.2021
654	Кв. 433	23:49:0302037:3409	62.50	0.121	Выписка из ЕГРН	23:49:0302037:3409-23/238/2021-1	18.11.2021	л/с №433	Собственник	1042311075113	18.11.2021
655	Кв. 434	23:49:0302037:3410	62.50	0.121	Выписка из ЕГРН	23:49:0302037:3410-23/235/2021-1	16.11.2021	л/с №434	Собственник	1042311075113	16.11.2021
656	Кв. 435	23:49:0302037:3411	30.60	0.059	Выписка из ЕГРН	23:49:0302037:3411-23/236/2021-1	18.11.2021	л/с №435	Собственник	1042311075113	18.11.2021
657	Кв. 436	23:49:0302037:3412	34.40	0.067	Выписка из ЕГРН	23:49:0302037:3412-23/238/2021-1	18.11.2021	л/с №436	Собственник	1042311075113	18.11.2021
658	Кв. 437	23:49:0302037:3413	83.80	0.163	Выписка из ЕГРН	23:49:0302037:3413-23/235/2021-1	16.11.2021	л/с №437	Собственник	1042311075113	16.11.2021
659	Кв. 438	23:49:0302037:3414	80.60	0.157	Выписка из ЕГРН	23:49:0302037:3414-23/238/2021-1	18.11.2021	л/с №438	Собственник	1042311075113	18.11.2021
660	Кв. 439	23:49:0302037:3416	90.80	0.176	Выписка из ЕГРН	23:49:0302037:3416-23/238/2021-1	18.11.2021	л/с №439	Собственник	1042311075113	18.11.2021
661	Кв. 440	23:49:0302037:3417	124.40	0.242	Выписка из ЕГРН	23:49:0302037:3417-23/238/2021-1	18.11.2021	л/с №440	Собственник	1042311075113	18.11.2021
662	Кв. 441	23:49:0302037:3418	74.90	0.145	Выписка из ЕГРН	23:49:0302037:3418-23/264/2021-1	11.11.2021	л/с №441	Собственник	1042311075113	11.11.2021
663	Кв. 442	23:49:0302037:3419	88.80	0.172	Выписка из ЕГРН	23:49:0302037:3419-23/236/2021-1	18.11.2021	л/с №442	Собственник	1042311075113	18.11.2021
664	Кв. 443	23:49:0302037:3420	118.60	0.230	Выписка из ЕГРН	23:49:0302037:3420-23/235/2021-1	18.11.2021	л/с №443	Собственник	1042311075113	18.11.2021
665	Кв. 444	23:49:0302037:3421	240.50	0.467	Выписка из ЕГРН	23:49:0302037:3421-23/264/2021-1	11.11.2021	л/с №444	Собственник	1042311075113	11.11.2021
666	Кв. 445	23:49:0302037:3422	83.40	0.162	Выписка из ЕГРН	23:49:0302037:3422-23/238/2021-1	18.11.2021	л/с №445	Собственник	1042311075113	18.11.2021
667	Кв. 446	23:49:0302037:3423	80.30	0.156	Выписка из ЕГРН	23:49:0302037:3423-23/238/2021-1	18.11.2021	л/с №446	Собственник	1042311075113	18.11.2021
668	Кв. 447	23:49:0302037:3424	91.20	0.177	Выписка из ЕГРН	23:49:0302037:3424-23/235/2021-1	19.11.2021	л/с №447	Собственник	1042311075113	19.11.2021
669	Кв. 448	23:49:0302037:3425	124.60	0.242	Выписка из ЕГРН	23:49:0302037:3425-23/238/2021-1	16.11.2021	л/с №448	Собственник	1042311075113	16.11.2021
670	Кв. 449	23:49:0302037:3427	74.90	0.145	Выписка из ЕГРН	23:49:0302037:3427-23/238/2021-1	18.11.2021	л/с №449	Собственник	1042311075113	18.11.2021
671	Кв. 450	23:49:0302037:3428	88.90	0.173	Выписка из ЕГРН	23:49:0302037:3428-23/238/2021-1	18.11.2021	л/с №450	Собственник	1042311075113	18.11.2021
672	Кв. 451	23:49:0302037:3429	119.00	0.231	Выписка из ЕГРН	23:49:0302037:3429-23/238/2021-1	18.11.2021	л/с №451	Собственник	1042311075113	18.11.2021
673	Кв. 452	23:49:0302037:3430	35.20	0.068	Выписка из ЕГРН	23:49:0302037:3430-23/361/2021-1	12.11.2021	л/с №452	Собственник	1042311075113	12.11.2021
674	Кв. 453	23:49:0302037:3431	64.20	0.125	Выписка из ЕГРН	23:49:0302037:3431-23/238/2021-1	18.11.2021	л/с №453	Собственник	1042311075113	18.11.2021
675	Кв. 454	23:49:0302037:3432	64.50	0.125	Выписка из ЕГРН	23:49:0302037:3432-23/238/2021-1	18.11.2021	л/с №454	Собственник	1042311075113	18.11.2021
676	Кв. 455	23:49:0302037:3433	30.90	0.060	Выписка из ЕГРН	23:49:0302037:3433-23/238/2021-1	18.11.2021	л/с №455	Собственник	1042311075113	18.11.2021
677	Кв. 456	23:49:0302037:3434	34.00	0.066	Выписка из ЕГРН	23:49:0302037:3434-23/238/2021-1	16.11.2021	л/с №456	Собственник	1042311075113	16.11.2021
678	Кв. 457	23:49:0302037:3435	83.70	0.163	Выписка из ЕГРН	23:49:0302037:3435-23/236/2021-1	16.11.2021	л/с №457	Собственник	1042311075113	16.11.2021

Многофункциональный многоквартирный жилой комплекс

№ п/п	Помещение №	Кадастровый номер	Площадь помещения в собственности	Размер доли в общей долевой соб-ти	Основания возникновения права собственности		Номер лицевого счета	Собственник	ОГРН собственника	Дата приобретения кв.: пом., мм.
					Наименование документа	№ регистрационной записи о регистрации права собственности				
						дата документа				
679	Кв. 458	23:49:0302037:3436	80.00	0.155	Выписка из ЕГРН	23:49:0302037:3436-23/238/2021-1	18.11.2021	ООО "Южный берег Сочи"	1042311075113	18.11.2021
680	Кв. 459	23:49:0302037:3438	91.40	0.178	Выписка из ЕГРН	23:49:0302037:3438-23/238/2021-1	18.11.2021	ООО "Южный берег Сочи"	1042311075113	18.11.2021
681	Кв. 460	23:49:0302037:3439	124.30	0.241	Выписка из ЕГРН	23:49:0302037:3439-23/238/2021-1	18.11.2021	ООО "Южный берег Сочи"	1042311075113	18.11.2021
682	Кв. 461	23:49:0302037:3440	75.00	0.146	Выписка из ЕГРН	23:49:0302037:3440-23/238/2021-1	16.11.2021	ООО "Южный берег Сочи"	1042311075113	16.11.2021
683	Кв. 462	23:49:0302037:3441	88.70	0.172	Выписка из ЕГРН	23:49:0302037:3441-23/238/2021-1	18.11.2021	ООО "Южный берег Сочи"	1042311075113	18.11.2021
684	Кв. 463	23:49:0302037:3442	119.00	0.231	Выписка из ЕГРН	23:49:0302037:3442-23/236/2021-1	18.11.2021	ООО "Южный берег Сочи"	1042311075113	18.11.2021
685	Кв. 464	23:49:0302037:3443	35.40	0.069	Выписка из ЕГРН	23:49:0302037:3443-23/235/2021-1	16.11.2021	ООО "Южный берег Сочи"	1042311075113	16.11.2021
686	Кв. 465	23:49:0302037:3444	65.10	0.126	Выписка из ЕГРН	23:49:0302037:3444-23/235/2021-1	16.11.2021	ООО "Южный берег Сочи"	1042311075113	16.11.2021
687	Кв. 466	23:49:0302037:3445	65.40	0.127	Выписка из ЕГРН	23:49:0302037:3445-23/235/2021-1	16.11.2021	ООО "Южный берег Сочи"	1042311075113	16.11.2021
688	Кв. 467	23:49:0302037:3446	31.00	0.060	Выписка из ЕГРН	23:49:0302037:3446-23/235/2021-1	19.11.2021	ООО "Южный берег Сочи"	1042311075113	19.11.2021
689	Кв. 468	23:49:0302037:3447	34.40	0.067	Выписка из ЕГРН	23:49:0302037:3447-23/236/2021-1	18.11.2021	ООО "Южный берег Сочи"	1042311075113	18.11.2021
690	Кв. 469	23:49:0302037:3449	84.00	0.163	Выписка из ЕГРН	23:49:0302037:3449-23/235/2021-1	16.11.2021	ООО "Южный берег Сочи"	1042311075113	16.11.2021
691	Кв. 470	23:49:0302037:3450	80.30	0.156	Выписка из ЕГРН	23:49:0302037:3450-23/235/2021-1	16.11.2021	ООО "Южный берег Сочи"	1042311075113	16.11.2021
692	Кв. 471	23:49:0302037:3451	90.90	0.172	Выписка из ЕГРН	23:49:0302037:3451-23/238/2021-1	19.11.2021	ООО "Южный берег Сочи"	1042311075113	19.11.2021
693	Кв. 472	23:49:0302037:3452	124.40	0.242	Выписка из ЕГРН	23:49:0302037:3452-23/236/2021-1	18.11.2021	ООО "Южный берег Сочи"	1042311075113	18.11.2021
694	Кв. 473	23:49:0302037:3453	74.80	0.145	Выписка из ЕГРН	23:49:0302037:3453-23/238/2021-1	19.11.2021	ООО "Южный берег Сочи"	1042311075113	19.11.2021
695	Кв. 474	23:49:0302037:3454	88.80	0.172	Выписка из ЕГРН	23:49:0302037:3454-23/238/2021-1	19.11.2021	ООО "Южный берег Сочи"	1042311075113	19.11.2021
696	Кв. 475	23:49:0302037:3455	118.90	0.231	-----	-----	-----	-----	-----	-----
697	Кв. 476	23:49:0302037:3456	35.40	0.069	-----	-----	-----	-----	-----	-----
698	Кв. 477	23:49:0302037:3457	65.80	0.128	-----	-----	-----	-----	-----	-----
699	Кв. 478	23:49:0302037:3458	66.90	0.130	-----	-----	-----	-----	-----	-----
700	Кв. 479	23:49:0302037:3460	30.80	0.060	-----	-----	-----	-----	-----	-----
701	Кв. 480	23:49:0302037:3461	34.20	0.066	-----	-----	-----	-----	-----	-----
702	Кв. 481	23:49:0302037:3462	83.60	0.162	-----	-----	-----	-----	-----	-----
703	Кв. 482	23:49:0302037:3463	80.50	0.156	-----	-----	-----	-----	-----	-----
704	Кв. 483	23:49:0302037:3464	91.30	0.177	Выписка из ЕГРН	23:49:0302037:3464-23/236/2021-1	16.11.2021	ООО "Южный берег Сочи"	1042311075113	16.11.2021
705	Кв. 484	23:49:0302037:3465	124.60	0.242	Выписка из ЕГРН	23:49:0302037:3465-23/238/2021-1	19.11.2021	ООО "Южный берег Сочи"	1042311075113	19.11.2021
706	Кв. 485	23:49:0302037:3466	74.80	0.145	Выписка из ЕГРН	23:49:0302037:3466-23/238/2021-1	19.11.2021	ООО "Южный берег Сочи"	1042311075113	19.11.2021
707	Кв. 486	23:49:0302037:3467	89.20	0.173	Выписка из ЕГРН	23:49:0302037:3467-23/236/2021-1	18.11.2021	ООО "Южный берег Сочи"	1042311075113	18.11.2021
708	Кв. 487	23:49:0302037:3468	119.10	0.231	Выписка из ЕГРН	23:49:0302037:3468-23/235/2021-1	16.11.2021	ООО "Южный берег Сочи"	1042311075113	16.11.2021
709	Кв. 488	23:49:0302037:3469	34.60	0.067	Выписка из ЕГРН	23:49:0302037:3469-23/235/2021-1	16.11.2021	ООО "Южный берег Сочи"	1042311075113	16.11.2021
710	Кв. 489	23:49:0302037:3471	65.90	0.128	Выписка из ЕГРН	23:49:0302037:3471-23/236/2021-1	19.11.2021	ООО "Южный берег Сочи"	1042311075113	19.11.2021
711	Кв. 490	23:49:0302037:3472	68.00	0.132	Выписка из ЕГРН	23:49:0302037:3472-23/235/2021-1	16.11.2021	ООО "Южный берег Сочи"	1042311075113	16.11.2021
712	Кв. 491	23:49:0302037:3473	30.60	0.059	Выписка из ЕГРН	23:49:0302037:3473-23/235/2021-1	16.11.2021	ООО "Южный берег Сочи"	1042311075113	16.11.2021
713	Кв. 492	23:49:0302037:3474	34.50	0.067	Выписка из ЕГРН	23:49:0302037:3474-23/238/2021-1	19.11.2021	ООО "Южный берег Сочи"	1042311075113	19.11.2021
714	Кв. 493	23:49:0302037:3475	84.00	0.163	Выписка из ЕГРН	23:49:0302037:3475-23/238/2021-1	19.11.2021	ООО "Южный берег Сочи"	1042311075113	19.11.2021
715	Кв. 494	23:49:0302037:3476	81.00	0.157	Выписка из ЕГРН	23:49:0302037:3476-23/235/2021-1	16.11.2021	ООО "Южный берег Сочи"	1042311075113	16.11.2021
716	Кв. 495	23:49:0302037:3477	91.40	0.178	Выписка из ЕГРН	23:49:0302037:3477-23/235/2021-1	19.11.2021	ООО "Южный берег Сочи"	1042311075113	19.11.2021
717	Кв. 496	23:49:0302037:3478	124.60	0.242	Выписка из ЕГРН	23:49:0302037:3478-23/238/2021-1	19.11.2021	ООО "Южный берег Сочи"	1042311075113	19.11.2021
718	Кв. 497	23:49:0302037:3479	75.50	0.147	Выписка из ЕГРН	23:49:0302037:3479-23/238/2021-1	19.11.2021	ООО "Южный берег Сочи"	1042311075113	19.11.2021
719	Кв. 498	23:49:0302037:3480	88.90	0.173	Выписка из ЕГРН	23:49:0302037:3480-23/236/2021-1	18.11.2021	ООО "Южный берег Сочи"	1042311075113	18.11.2021
720	Кв. 499	23:49:0302037:3483	119.50	0.232	-----	-----	-----	-----	-----	-----
721	Кв. 500	23:49:0302037:3484	34.60	0.067	-----	-----	-----	-----	-----	-----
722	Кв. 501	23:49:0302037:3485	66.20	0.129	-----	-----	-----	-----	-----	-----
723	Кв. 502	23:49:0302037:3486	69.20	0.134	Выписка из ЕГРН	23:49:0302037:3486-23/236/2021-1	18.11.2021	ООО "Южный берег Сочи"	1042311075113	18.11.2021
724	Кв. 503	23:49:0302037:3487	30.30	0.059	Выписка из ЕГРН	23:49:0302037:3487-23/236/2021-1	18.11.2021	ООО "Южный берег Сочи"	1042311075113	18.11.2021

Мультифункциональный многоквартирный жилой комплекс

№ п/п	Помещение №	Кадастровый номер	Площадь помещения в собственности	Размер доли в общей долевой соб-ти	Основания возникновения права собственности		Номер лицевого счета	Собственник	ОГРН собственника	Дата приобрете ния кв., пом., мм.
					Наименование документа	№ регистрационной записи о регистрации права собственности				
725	Кв. 504	23:49:0302037:3488	34.60	0.067	Выписка из ЕГРН	23:49:0302037:3488-23/238/2021-1	16.11.2021	ООО "Южный берег Сочи"	1042311075113	16.11.2021
726	Кв. 505	23:49:0302037:3489	83.80	0.163	Выписка из ЕГРН	23:49:0302037:3489-23/238/2021-1	18.11.2021	ООО "Южный берег Сочи"	1042311075113	18.11.2021
727	Кв. 506	23:49:0302037:3490	81.10	0.158	Выписка из ЕГРН	23:49:0302037:3490-23/238/2021-1	16.11.2021	ООО "Южный берег Сочи"	1042311075113	16.11.2021
728	Кв. 507	23:49:0302037:3491	91.70	0.178	Выписка из ЕГРН	23:49:0302037:3491-23/238/2021-1	16.11.2021	ООО "Южный берег Сочи"	1042311075113	16.11.2021
729	Кв. 508	23:49:0302037:3492	124.90	0.243	Выписка из ЕГРН	23:49:0302037:3492-23/238/2021-1	16.11.2021	ООО "Южный берег Сочи"	1042311075113	16.11.2021
730	Кв. 509	23:49:0302037:3494	75.10	0.146	Выписка из ЕГРН	23:49:0302037:3494-23/264/2021-1	11.11.2021	ООО "Южный берег Сочи"	1042311075113	11.11.2021
731	Кв. 510	23:49:0302037:3495	88.70	0.172	Выписка из ЕГРН	23:49:0302037:3495-23/236/2021-1	22.11.2021	ООО "Южный берег Сочи"	1042311075113	22.11.2021
732	Кв. 511	23:49:0302037:3496	119.10	0.231	Выписка из ЕГРН	23:49:0302037:3496-23/238/2021-1	16.11.2021	ООО "Южный берег Сочи"	1042311075113	16.11.2021
733	Кв. 512	23:49:0302037:3497	34.60	0.067	Выписка из ЕГРН	23:49:0302037:3497-23/235/2021-1	16.11.2021	ООО "Южный берег Сочи"	1042311075113	16.11.2021
734	Кв. 513	23:49:0302037:3498	75.70	0.147	Выписка из ЕГРН	23:49:0302037:3498-23/235/2021-1	16.11.2021	ООО "Южный берег Сочи"	1042311075113	16.11.2021
735	Кв. 514	23:49:0302037:3499	68.70	0.133	Выписка из ЕГРН	23:49:0302037:3499-23/235/2021-1	11.11.2021	ООО "Южный берег Сочи"	1042311075113	11.11.2021
736	Кв. 515	23:49:0302037:3500	30.30	0.059	Выписка из ЕГРН	23:49:0302037:3500-23/235/2021-1	16.11.2021	ООО "Южный берег Сочи"	1042311075113	16.11.2021
737	Кв. 516	23:49:0302037:3501	34.30	0.067	Выписка из ЕГРН	23:49:0302037:3501-23/262/2021-1	17.11.2021	ООО "Южный берег Сочи"	1042311075113	17.11.2021
738	Кв. 517	23:49:0302037:3502	83.90	0.163	Выписка из ЕГРН	23:49:0302037:3502-23/238/2021-1	16.11.2021	ООО "Южный берег Сочи"	1042311075113	16.11.2021
739	Кв. 518	23:49:0302037:3503	80.70	0.157	Выписка из ЕГРН	23:49:0302037:3503-23/236/2021-1	16.11.2021	ООО "Южный берег Сочи"	1042311075113	16.11.2021
740	Кв. 519	23:49:0302037:3505	92.30	0.179	Выписка из ЕГРН	23:49:0302037:3505-23/238/2021-1	17.11.2021	ООО "Южный берег Сочи"	1042311075113	17.11.2021
741	Кв. 520	23:49:0302037:3506	124.50	0.242	Выписка из ЕГРН	23:49:0302037:3506-23/236/2021-1	17.11.2021	ООО "Южный берег Сочи"	1042311075113	17.11.2021
742	Кв. 521	23:49:0302037:3507	74.80	0.145	Выписка из ЕГРН	23:49:0302037:3507-23/262/2021-1	17.11.2021	ООО "Южный берег Сочи"	1042311075113	17.11.2021
743	Кв. 522	23:49:0302037:3508	88.40	0.172	Выписка из ЕГРН	23:49:0302037:3508-23/262/2021-1	17.11.2021	ООО "Южный берег Сочи"	1042311075113	17.11.2021
744	Кв. 523	23:49:0302037:3509	125.00	0.243	Выписка из ЕГРН	23:49:0302037:3509-23/235/2021-1	18.11.2021	ООО "Южный берег Сочи"	1042311075113	18.11.2021
745	Кв. 524	23:49:0302037:3510	39.20	0.076	Выписка из ЕГРН	23:49:0302037:3510-23/235/2021-1	16.11.2021	ООО "Южный берег Сочи"	1042311075113	16.11.2021
746	Кв. 525	23:49:0302037:3511	82.40	0.160	Выписка из ЕГРН	23:49:0302037:3511-23/264/2021-1	11.11.2021	ООО "Южный берег Сочи"	1042311075113	11.11.2021
747	Кв. 526	23:49:0302037:3512	85.70	0.166	Выписка из ЕГРН	23:49:0302037:3512-23/235/2021-1	18.11.2021	ООО "Южный берег Сочи"	1042311075113	18.11.2021
748	Кв. 527	23:49:0302037:3513	33.90	0.066	Выписка из ЕГРН	23:49:0302037:3513-23/264/2021-1	18.11.2021	ООО "Южный берег Сочи"	1042311075113	18.11.2021
749	Кв. 528	23:49:0302037:3514	37.40	0.073	Выписка из ЕГРН	23:49:0302037:3514-23/235/2021-1	18.11.2021	ООО "Южный берег Сочи"	1042311075113	18.11.2021
750	Кв. 529	23:49:0302037:3516	89.50	0.174	Выписка из ЕГРН	23:49:0302037:3516-23/238/2021-1	17.11.2021	ООО "Южный берег Сочи"	1042311075113	17.11.2021
751	Кв. 530	23:49:0302037:3517	86.40	0.168	Выписка из ЕГРН	23:49:0302037:3517-23/235/2021-1	18.11.2021	ООО "Южный берег Сочи"	1042311075113	18.11.2021
752	Кв. 531	23:49:0302037:3519	92.30	0.179	Выписка из ЕГРН	23:49:0302037:3519-23/235/2021-1	18.11.2021	ООО "Южный берег Сочи"	1042311075113	18.11.2021
753	Кв. 532	23:49:0302037:3518	124.90	0.243	Выписка из ЕГРН	23:49:0302037:3518-23/235/2021-1	18.11.2021	ООО "Южный берег Сочи"	1042311075113	18.11.2021
754	Кв. 533	23:49:0302037:3520	74.70	0.145	Выписка из ЕГРН	23:49:0302037:3520-23/238/2021-1	17.11.2021	ООО "Южный берег Сочи"	1042311075113	17.11.2021
755	Кв. 534	23:49:0302037:3521	88.40	0.172	Выписка из ЕГРН	23:49:0302037:3521-23/262/2021-1	17.11.2021	ООО "Южный берег Сочи"	1042311075113	17.11.2021
756	Кв. 535	23:49:0302037:3522	126.00	0.245	Выписка из ЕГРН	23:49:0302037:3522-23/262/2021-1	18.11.2021	ООО "Южный берег Сочи"	1042311075113	18.11.2021
757	Кв. 536	23:49:0302037:3523	39.60	0.077	Выписка из ЕГРН	23:49:0302037:3523-23/238/2021-1	17.11.2021	ООО "Южный берег Сочи"	1042311075113	17.11.2021
758	Кв. 537	23:49:0302037:3524	88.10	0.171	Выписка из ЕГРН	23:49:0302037:3524-23/238/2021-1	17.11.2021	ООО "Южный берег Сочи"	1042311075113	17.11.2021
759	Кв. 538	23:49:0302037:3525	89.00	0.173	Выписка из ЕГРН	23:49:0302037:3525-23/235/2021-1	16.11.2021	ООО "Южный берег Сочи"	1042311075113	16.11.2021
760	Кв. 539	23:49:0302037:3527	35.00	0.068	Выписка из ЕГРН	23:49:0302037:3527-23/235/2021-1	17.11.2021	ООО "Южный берег Сочи"	1042311075113	17.11.2021
761	Кв. 540	23:49:0302037:3528	38.90	0.076	Выписка из ЕГРН	23:49:0302037:3528-23/262/2021-1	18.11.2021	ООО "Южный берег Сочи"	1042311075113	18.11.2021
762	Кв. 541	23:49:0302037:3529	92.20	0.179	Выписка из ЕГРН	23:49:0302037:3529-23/262/2021-1	17.11.2021	ООО "Южный берег Сочи"	1042311075113	17.11.2021
763	Кв. 542	23:49:0302037:3530	88.10	0.171	Выписка из ЕГРН	23:49:0302037:3530-23/262/2021-1	17.11.2021	ООО "Южный берег Сочи"	1042311075113	17.11.2021
764	Кв. 543	23:49:0302037:3531	93.10	0.181	Выписка из ЕГРН	23:49:0302037:3531-23/238/2021-1	16.11.2021	ООО "Южный берег Сочи"	1042311075113	16.11.2021
765	Кв. 544	23:49:0302037:3532	125.50	0.244	Выписка из ЕГРН	23:49:0302037:3532-23/236/2021-1	17.11.2021	ООО "Южный берег Сочи"	1042311075113	17.11.2021
766	Кв. 545	23:49:0302037:3533	69.60	0.135	Выписка из ЕГРН	23:49:0302037:3533-23/236/2021-1	16.11.2021	ООО "Южный берег Сочи"	1042311075113	16.11.2021
767	Кв. 546	23:49:0302037:3534	84.50	0.164	Выписка из ЕГРН	23:49:0302037:3534-23/236/2021-1	18.11.2021	ООО "Южный берег Сочи"	1042311075113	18.11.2021
768	Кв. 547	23:49:0302037:3535	120.70	0.234	Выписка из ЕГРН	23:49:0302037:3535-23/236/2021-1	18.11.2021	ООО "Южный берег Сочи"	1042311075113	18.11.2021
769	Кв. 548	23:49:0302037:3536	37.10	0.072	Выписка из ЕГРН	23:49:0302037:3536-23/238/2021-1	16.11.2021	ООО "Южный берег Сочи"	1042311075113	16.11.2021
770	Кв. 549	23:49:0302037:3538	88.10	0.171	Выписка из ЕГРН	23:49:0302037:3538-23/238/2021-1	16.11.2021	ООО "Южный берег Сочи"	1042311075113	16.11.2021

Многофункциональный многоквартирный жилой комплекс

№ п/п	Помещение №	Кадастровый номер	Площадь помещения в собственности	Размер доли в общей долевой собственности	Основания возникновения права собственности		Номер лицевого счета	Собственник	ОГРН собственника	Дата приобретения кв., пом., мм.
					Наименование документа	№ регистрационной записи о регистрации права собственности дата документа				
771	Кв. 550	23:49:0302037:3539	89.90	0.175	Выписка из ЕГРН	23:49:0302037:3539-23/238/2021-1	Л/с №550	ООО "Южный берег Сочи"	1042311075113	16.11.2021
772	Кв. 551	23:49:0302037:3540	33.30	0.065	Выписка из ЕГРН	23:49:0302037:3540-23/238/2021-1	Л/с №551	ООО "Южный берег Сочи"	1042311075113	16.11.2021
773	Кв. 552	23:49:0302037:3541	37.00	0.072	Выписка из ЕГРН	23:49:0302037:3541-23/236/2021-1	Л/с №552	ООО "Южный берег Сочи"	1042311075113	18.11.2021
774	Кв. 553	23:49:0302037:3542	89.90	0.175	Выписка из ЕГРН	23:49:0302037:3542-23/236/2021-1	Л/с №553	ООО "Южный берег Сочи"	1042311075113	17.11.2021
775	Кв. 554	23:49:0302037:3543	87.00	0.169	Выписка из ЕГРН	23:49:0302037:3543-23/236/2021-1	Л/с №554	ООО "Южный берег Сочи"	1042311075113	18.11.2021
776	Кв. 555	23:49:0302037:3544	89.10	0.173	Выписка из ЕГРН	23:49:0302037:3544-23/236/2021-1	Л/с №555	ООО "Южный берег Сочи"	1042311075113	17.11.2021
777	Кв. 556	23:49:0302037:3545	115.90	0.225	Выписка из ЕГРН	23:49:0302037:3545-23/235/2021-1	Л/с №556	ООО "Южный берег Сочи"	1042311075113	16.11.2021
778	Кв. 557	23:49:0302037:3546	75.10	0.146	Выписка из ЕГРН	23:49:0302037:3546-23/235/2021-1	Л/с №557	ООО "Южный берег Сочи"	1042311075113	18.11.2021
779	Кв. 558	23:49:0302037:3547	89.10	0.173	Выписка из ЕГРН	23:49:0302037:3547-23/236/2021-1	Л/с №558	ООО "Южный берег Сочи"	1042311075113	16.11.2021
780	Кв. 559	23:49:0302037:3549	127.20	0.247	Выписка из ЕГРН	23:49:0302037:3549-23/236/2021-1	Л/с №559	ООО "Южный берег Сочи"	1042311075113	16.11.2021
781	Кв. 560	23:49:0302037:3550	40.20	0.078	Выписка из ЕГРН	23:49:0302037:3550-23/236/2021-1	Л/с №560	ООО "Южный берег Сочи"	1042311075113	16.11.2021
782	Кв. 561	23:49:0302037:3551	96.70	0.188	Выписка из ЕГРН	23:49:0302037:3551-23/236/2021-1	Л/с №561	ООО "Южный берег Сочи"	1042311075113	16.11.2021
783	Кв. 562	23:49:0302037:3552	101.20	0.197	Выписка из ЕГРН	23:49:0302037:3552-23/236/2021-1	Л/с №562	ООО "Южный берег Сочи"	1042311075113	18.11.2021
784	Кв. 563	23:49:0302037:3553	37.80	0.073	Выписка из ЕГРН	23:49:0302037:3553-23/236/2021-1	Л/с №563	ООО "Южный берег Сочи"	1042311075113	18.11.2021
785	Кв. 564	23:49:0302037:3554	41.70	0.081	Выписка из ЕГРН	23:49:0302037:3554-23/236/2021-1	Л/с №564	ООО "Южный берег Сочи"	1042311075113	18.11.2021
786	Кв. 565	23:49:0302037:3555	97.60	0.190	Выписка из ЕГРН	23:49:0302037:3555-23/236/2021-1	Л/с №565	ООО "Южный берег Сочи"	1042311075113	18.11.2021
787	Кв. 566	23:49:0302037:3556	93.70	0.182	Выписка из ЕГРН	23:49:0302037:3556-23/235/2021-1	Л/с №566	ООО "Южный берег Сочи"	1042311075113	18.11.2021
788	Кв. 567	23:49:0302037:3557	95.70	0.186	Выписка из ЕГРН	23:49:0302037:3557-23/235/2021-1	Л/с №567	ООО "Южный берег Сочи"	1042311075113	18.11.2021
789	Кв. 568	23:49:0302037:3558	124.70	0.242	Выписка из ЕГРН	23:49:0302037:3558-23/235/2021-1	Л/с №568	ООО "Южный берег Сочи"	1042311075113	16.11.2021
790	пом. 784-900	23:49:0302037:3560	418.60	0.813	Выписка из ЕГРН	23:49:0302037:3560-23/236/2021-1	Л/с №784-	ООО "Южный берег Сочи"	1042311075113	30.11.2021
791	пом. 803-915	23:49:0302037:3563	417.90	0.812	Выписка из ЕГРН	23:49:0302037:3563-23/236/2021-1	Л/с №803-	ООО "Южный берег Сочи"	1042311075113	30.11.2021
792	пом. 804	23:49:0302037:3574	4.50	0.009	Выписка из ЕГРН	23:49:0302037:3574-23/238/2021-1	Л/с №804	ООО "Южный берег Сочи"	1042311075113	02.12.2021
793	пом. 805	23:49:0302037:3575	3.40	0.007	Выписка из ЕГРН	23:49:0302037:3575-23/238/2021-1	Л/с №805	ООО "Южный берег Сочи"	1042311075113	02.12.2021
794	пом. 806	23:49:0302037:3576	4.00	0.008	Выписка из ЕГРН	23:49:0302037:3576-23/238/2021-1	Л/с №806	ООО "Южный берег Сочи"	1042311075113	02.12.2021
795	пом. 807	23:49:0302037:3577	5.80	0.011	Выписка из ЕГРН	23:49:0302037:3577-23/238/2021-1	Л/с №807	ООО "Южный берег Сочи"	1042311075113	02.12.2021
796	пом. 808	23:49:0302037:3578	5.30	0.010	Выписка из ЕГРН	23:49:0302037:3578-23/238/2021-1	Л/с №808	ООО "Южный берег Сочи"	1042311075113	02.12.2021
797	пом. 809	23:49:0302037:3579	2.90	0.006	Выписка из ЕГРН	23:49:0302037:3579-23/238/2021-1	Л/с №809	ООО "Южный берег Сочи"	1042311075113	02.12.2021
798	пом. 810	23:49:0302037:3580	3.30	0.006	Выписка из ЕГРН	23:49:0302037:3580-23/236/2021-1	Л/с №810	ООО "Южный берег Сочи"	1042311075113	02.12.2021
799	пом. 811	23:49:0302037:3582	4.60	0.009	Выписка из ЕГРН	23:49:0302037:3582-23/238/2021-1	Л/с №811	ООО "Южный берег Сочи"	1042311075113	02.12.2021
800	пом. 812	23:49:0302037:3583	3.20	0.006	Выписка из ЕГРН	23:49:0302037:3583-23/236/2021-1	Л/с №812	ООО "Южный берег Сочи"	1042311075113	02.12.2021
801	пом. 813	23:49:0302037:3584	2.90	0.006	Выписка из ЕГРН	23:49:0302037:3584-23/238/2021-1	Л/с №813	ООО "Южный берег Сочи"	1042311075113	02.12.2021
802	пом. 814	23:49:0302037:3585	2.80	0.005	Выписка из ЕГРН	23:49:0302037:3585-23/235/2021-1	Л/с №814	ООО "Южный берег Сочи"	1042311075113	30.11.2021
803	пом. 815	23:49:0302037:3586	3.40	0.007	Выписка из ЕГРН	23:49:0302037:3586-23/235/2021-1	Л/с №815	ООО "Южный берег Сочи"	1042311075113	01.12.2021
804	пом. 816	23:49:0302037:3587	3.30	0.006	Выписка из ЕГРН	23:49:0302037:3587-23/238/2021-1	Л/с №816	ООО "Южный берег Сочи"	1042311075113	01.12.2021
805	пом. 817	23:49:0302037:3588	3.70	0.007	Выписка из ЕГРН	23:49:0302037:3588-23/235/2021-1	Л/с №817	ООО "Южный берег Сочи"	1042311075113	01.12.2021
806	пом. 818	23:49:0302037:3589	4.30	0.008	Выписка из ЕГРН	23:49:0302037:3589-23/235/2021-1	Л/с №818	ООО "Южный берег Сочи"	1042311075113	01.12.2021
807	пом. 819	23:49:0302037:3590	4.50	0.009	Выписка из ЕГРН	23:49:0302037:3590-23/251/2021-1	Л/с №819	ООО "Южный берег Сочи"	1042311075113	01.12.2021
808	пом. 820	23:49:0302037:3591	3.90	0.008	Выписка из ЕГРН	23:49:0302037:3591-23/235/2021-1	Л/с №820	ООО "Южный берег Сочи"	1042311075113	02.12.2021
809	пом. 821	23:49:0302037:3594	4.20	0.008	Выписка из ЕГРН	23:49:0302037:3594-23/235/2021-1	Л/с №821	ООО "Южный берег Сочи"	1042311075113	02.12.2021
810	пом. 822	23:49:0302037:3595	5.00	0.010	Выписка из ЕГРН	23:49:0302037:3595-23/238/2021-1	Л/с №822	ООО "Южный берег Сочи"	1042311075113	01.12.2021
811	пом. 823	23:49:0302037:3596	8.60	0.017	Выписка из ЕГРН	23:49:0302037:3596-23/235/2021-1	Л/с №823	ООО "Южный берег Сочи"	1042311075113	02.12.2021
812	пом. 824	23:49:0302037:3597	4.50	0.009	Выписка из ЕГРН	23:49:0302037:3597-23/238/2021-1	Л/с №824	ООО "Южный берег Сочи"	1042311075113	01.12.2021
813	пом. 825	23:49:0302037:3598	4.60	0.009	Выписка из ЕГРН	23:49:0302037:3598-23/235/2021-1	Л/с №825	ООО "Южный берег Сочи"	1042311075113	30.11.2021
814	пом. 826	23:49:0302037:3599	7.10	0.014	Выписка из ЕГРН	23:49:0302037:3599-23/238/2021-1	Л/с №826	ООО "Южный берег Сочи"	1042311075113	01.12.2021
815	пом. 827	23:49:0302037:3600	2.70	0.005	Выписка из ЕГРН	23:49:0302037:3600-23/238/2021-1	Л/с №827	ООО "Южный берег Сочи"	1042311075113	01.12.2021
816	пом. 828	23:49:0302037:3601	5.70	0.011	Выписка из ЕГРН	23:49:0302037:3601-23/235/2021-1	Л/с №828	ООО "Южный берег Сочи"	1042311075113	30.11.2021

№ п/п	Помещение №	Кадастровый номер	Площадь помещения в собственности	Размер доли в общей долевой соб-ти	Основания возникновения права собственности		Номер лицевого счета	Собственник	ОГРН собственника	Дата приобрете ния кв., пом., мм.
					Наименование документа	Дата документа				
817	пом. 829	23:49:0302037:3602	5.20	0.010	Выписка из ЕГРН	23:49:0302037:3602-23/236/2021-1	л/с №829	ООО "Южный берег Сочи"	1042311075113	02.12.2021
818	пом. 830	23:49:0302037:3603	4.10	0.008	Выписка из ЕГРН	23:49:0302037:3603-23/236/2021-1	л/с №830	ООО "Южный берег Сочи"	1042311075113	03.12.2021
819	пом. 831	23:49:0302037:3605	4.20	0.008	Выписка из ЕГРН	23:49:0302037:3605-23/236/2021-1	л/с №831	ООО "Южный берег Сочи"	1042311075113	02.12.2021
820	пом. 832	23:49:0302037:3606	4.20	0.008	Выписка из ЕГРН	23:49:0302037:3606-23/238/2021-1	л/с №832	ООО "Южный берег Сочи"	1042311075113	01.12.2021
821	пом. 833	23:49:0302037:3607	4.00	0.008	Выписка из ЕГРН	23:49:0302037:3607-23/238/2021-1	л/с №833	ООО "Южный берег Сочи"	1042311075113	01.12.2021
822	пом. 834	23:49:0302037:3608	4.10	0.008	Выписка из ЕГРН	23:49:0302037:3608-23/236/2021-1	л/с №834	ООО "Южный берег Сочи"	1042311075113	02.12.2021
823	пом. 835	23:49:0302037:3609	4.20	0.008	Выписка из ЕГРН	23:49:0302037:3609-23/238-2021-1	л/с №835	ООО "Южный берег Сочи"	1042311075113	01.12.2021
824	пом. 836	23:49:0302037:3610	3.70	0.007	Выписка из ЕГРН	23:49:0302037:3610-23/238/2021-1	л/с №836	ООО "Южный берег Сочи"	1042311075113	01.12.2021
825	пом. 837	23:49:0302037:3611	3.60	0.007	Выписка из ЕГРН	23:49:0302037:3611-23/238/2021-1	л/с №837	ООО "Южный берег Сочи"	1042311075113	01.12.2021
826	пом. 838	23:49:0302037:3612	3.60	0.007	Выписка из ЕГРН	23:49:0302037:3612-23/238/2021-1	л/с №838	ООО "Южный берег Сочи"	1042311075113	01.12.2021
827	пом. 839	23:49:0302037:3613	3.70	0.007	Выписка из ЕГРН	23:49:0302037:3613-23/238/2021-1	л/с №839	ООО "Южный берег Сочи"	1042311075113	01.12.2021
828	пом. 840	23:49:0302037:3614	3.70	0.007	Выписка из ЕГРН	23:49:0302037:3614-23/238/2021-1	л/с №840	ООО "Южный берег Сочи"	1042311075113	01.12.2021
829	пом. 841	23:49:0302037:3616	3.70	0.007	Выписка из ЕГРН	23:49:0302037:3616-23/236/2021-1	л/с №841	ООО "Южный берег Сочи"	1042311075113	02.12.2021
830	пом. 842	23:49:0302037:3617	3.90	0.008	Выписка из ЕГРН	23:49:0302037:3617-23/238/2021-1	л/с №842	ООО "Южный берег Сочи"	1042311075113	01.12.2021
831	пом. 843	23:49:0302037:3618	4.50	0.009	Выписка из ЕГРН	23:49:0302037:3618-23/238/2021-1	л/с №843	ООО "Южный берег Сочи"	1042311075113	02.12.2021
832	пом. 844	23:49:0302037:3619	3.90	0.008	Выписка из ЕГРН	23:49:0302037:3619-23/238/2021-1	л/с №844	ООО "Южный берег Сочи"	1042311075113	01.12.2021
833	пом. 845	23:49:0302037:3620	4.20	0.008	Выписка из ЕГРН	23:49:0302037:3620-23/238/2021-1	л/с №845	ООО "Южный берег Сочи"	1042311075113	01.12.2021
834	пом. 846	23:49:0302037:3621	4.70	0.009	Выписка из ЕГРН	23:49:0302037:3621-23/236/2021-1	л/с №846	ООО "Южный берег Сочи"	1042311075113	01.12.2021
835	пом. 847	23:49:0302037:3622	4.30	0.008	Выписка из ЕГРН	23:49:0302037:3622-23/238/2021-1	л/с №847	ООО "Южный берег Сочи"	1042311075113	01.12.2021
836	пом. 848	23:49:0302037:3623	8.20	0.016	Выписка из ЕГРН	23:49:0302037:3623-23/262/2021-1	л/с №848	ООО "Южный берег Сочи"	1042311075113	02.12.2021
837	пом. 849	23:49:0302037:3624	5.50	0.011	Выписка из ЕГРН	23:49:0302037:3624-23/238/2021-1	л/с №849	ООО "Южный берег Сочи"	1042311075113	01.12.2021
838	пом. 850	23:49:0302037:3625	5.10	0.010	Выписка из ЕГРН	23:49:0302037:3625-23/238/2021-1	л/с №850	ООО "Южный берег Сочи"	1042311075113	02.12.2021
839	пом. 851	23:49:0302037:3627	5.80	0.011	Выписка из ЕГРН	23:49:0302037:3627-23/238/2021-1	л/с №851	ООО "Южный берег Сочи"	1042311075113	01.12.2021
840	пом. 852	23:49:0302037:3628	4.80	0.009	Выписка из ЕГРН	23:49:0302037:3628-23/236/2021-1	л/с №852	ООО "Южный берег Сочи"	1042311075113	02.12.2021
841	пом. 853	23:49:0302037:3629	5.10	0.010	Выписка из ЕГРН	23:49:0302037:3629-23/238/2021-1	л/с №853	ООО "Южный берег Сочи"	1042311075113	02.12.2021
842	пом. 854	23:49:0302037:3630	5.10	0.010	Выписка из ЕГРН	23:49:0302037:3630-23/238/2021-1	л/с №854	ООО "Южный берег Сочи"	1042311075113	01.12.2021
843	пом. 855	23:49:0302037:3631	5.10	0.010	Выписка из ЕГРН	23:49:0302037:3631-23/238/2021-1	л/с №855	ООО "Южный берег Сочи"	1042311075113	01.12.2021
844	пом. 856	23:49:0302037:3632	4.40	0.009	Выписка из ЕГРН	23:49:0302037:3632-23/236/2021-1	л/с №856	ООО "Южный берег Сочи"	1042311075113	02.12.2021
845	пом. 857	23:49:0302037:3633	4.10	0.008	Выписка из ЕГРН	23:49:0302037:3633-23/235/2021-1	л/с №857	ООО "Южный берег Сочи"	1042311075113	30.11.2021
846	пом. 858	23:49:0302037:3634	4.20	0.008	Выписка из ЕГРН	23:49:0302037:3634-23/235/2021-1	л/с №858	ООО "Южный берег Сочи"	1042311075113	02.12.2021
847	пом. 859	23:49:0302037:3635	5.10	0.010	Выписка из ЕГРН	23:49:0302037:3635-23/262/2021-1	л/с №859	ООО "Южный берег Сочи"	1042311075113	02.12.2021
848	пом. 860	23:49:0302037:3636	2.80	0.005	Выписка из ЕГРН	23:49:0302037:3636-23/262/2021-1	л/с №860	ООО "Южный берег Сочи"	1042311075113	02.12.2021
849	пом. 861	23:49:0302037:3638	3.80	0.007	Выписка из ЕГРН	23:49:0302037:3638-23/236/2021-1	л/с №861	ООО "Южный берег Сочи"	1042311075113	02.12.2021
850	пом. 862	23:49:0302037:3639	4.00	0.008	Выписка из ЕГРН	23:49:0302037:3639-23/262/2021-1	л/с №862	ООО "Южный берег Сочи"	1042311075113	02.12.2021
851	пом. 863	23:49:0302037:3640	4.00	0.008	Выписка из ЕГРН	23:49:0302037:3640-23/235/2021-1	л/с №863	ООО "Южный берег Сочи"	1042311075113	30.11.2021
852	пом. 864	23:49:0302037:3641	4.30	0.008	Выписка из ЕГРН	23:49:0302037:3641-23/262/2021-1	л/с №864	ООО "Южный берег Сочи"	1042311075113	02.12.2021
853	пом. 865	23:49:0302037:3642	3.60	0.007	Выписка из ЕГРН	23:49:0302037:3642-23/238/2021-1	л/с №865	ООО "Южный берег Сочи"	1042311075113	01.12.2021
854	пом. 866	23:49:0302037:3643	4.00	0.008	Выписка из ЕГРН	23:49:0302037:3643-23/238/2021-1	л/с №866	ООО "Южный берег Сочи"	1042311075113	01.12.2021
855	пом. 867	23:49:0302037:3644	5.30	0.010	Выписка из ЕГРН	23:49:0302037:3644-23/238/2021-1	л/с №867	ООО "Южный берег Сочи"	1042311075113	01.12.2021
856	пом. 868	23:49:0302037:3645	5.00	0.010	Выписка из ЕГРН	23:49:0302037:3645-23/238/2021-1	л/с №868	ООО "Южный берег Сочи"	1042311075113	01.12.2021
857	пом. 869	23:49:0302037:3646	4.70	0.009	Выписка из ЕГРН	23:49:0302037:3646-23/238/2021-1	л/с №869	ООО "Южный берег Сочи"	1042311075113	01.12.2021
858	пом. 870	23:49:0302037:3647	3.60	0.007	Выписка из ЕГРН	23:49:0302037:3647-23/238/2021-1	л/с №870	ООО "Южный берег Сочи"	1042311075113	01.12.2021
859	пом. 871	23:49:0302037:3649	3.60	0.007	Выписка из ЕГРН	23:49:0302037:3649-23/238/2021-1	л/с №871	ООО "Южный берег Сочи"	1042311075113	01.12.2021
860	пом. 872	23:49:0302037:3650	3.30	0.006	Выписка из ЕГРН	23:49:0302037:3650-23/236/2021-1	л/с №872	ООО "Южный берег Сочи"	1042311075113	02.12.2021
861	пом. 873	23:49:0302037:3651	3.30	0.006	Выписка из ЕГРН	23:49:0302037:3651-23/236/2021-1	л/с №873	ООО "Южный берег Сочи"	1042311075113	02.12.2021
862	пом. 874	23:49:0302037:3652	3.50	0.007	Выписка из ЕГРН	23:49:0302037:3652-23/236/2021-1	л/с №874	ООО "Южный берег Сочи"	1042311075113	02.12.2021

№ п/п	Помещение №	Кадастровый номер	Площадь помещения в собственности	Размер доли в общей долевой собственности	Основания возникновения права собственности		Номер лицевого счета	Собственник	ОГРН собственника	Дата приобретения кв. пом., мм.	
					Наименование документа	№ регистрационной записи о регистрации права собственности					
Многофункциональный многоквартирный жилой комплекс											
					Дата документа						
863	пом. 875	23:49:0302037:3653	5,40	0,010	Выписка из ЕГРН	23:49:0302037:3653-23/236/2021-1	02.12.2021	ООО "Южный берег Сочи"	1042311075113	02.12.2021	
864	пом. 876	23:49:0302037:3654	3,30	0,006	Выписка из ЕГРН	23:49:0302037:3654-23/236/2021-1	02.12.2021	ООО "Южный берег Сочи"	1042311075113	02.12.2021	
865	пом. 877	23:49:0302037:3655	3,10	0,006	Выписка из ЕГРН	23:49:0302037:3655-23/238/2021-1	01.12.2021	ООО "Южный берег Сочи"	1042311075113	01.12.2021	
866	пом. 878	23:49:0302037:3656	3,60	0,007	Выписка из ЕГРН	23:49:0302037:3656-23/238/2021-1	01.12.2021	ООО "Южный берег Сочи"	1042311075113	01.12.2021	
867	пом. 879	23:49:0302037:3657	3,70	0,007	Выписка из ЕГРН	23:49:0302037:3657-23/238/2021-1	01.12.2021	ООО "Южный берег Сочи"	1042311075113	01.12.2021	
868	пом. 880	23:49:0302037:3658	3,90	0,008	Выписка из ЕГРН	23:49:0302037:3658-23/238/2021-1	01.12.2021	ООО "Южный берег Сочи"	1042311075113	01.12.2021	
869	пом. 881	23:49:0302037:3660	3,70	0,007	Выписка из ЕГРН	23:49:0302037:3660-23/238/2021-1	01.12.2021	ООО "Южный берег Сочи"	1042311075113	01.12.2021	
870	пом. 882	23:49:0302037:3661	3,60	0,007	Выписка из ЕГРН	23:49:0302037:3661-23/238/2021-1	01.12.2021	ООО "Южный берег Сочи"	1042311075113	01.12.2021	
871	пом. 883	23:49:0302037:3662	3,20	0,006	Выписка из ЕГРН	23:49:0302037:3662-23/238/2021-1	01.12.2021	ООО "Южный берег Сочи"	1042311075113	01.12.2021	
872	пом. 884	23:49:0302037:3663	4,10	0,008	Выписка из ЕГРН	23:49:0302037:3663-23/238/2021-1	01.12.2021	ООО "Южный берег Сочи"	1042311075113	01.12.2021	
873	пом. 885	23:49:0302037:3664	4,10	0,008	Выписка из ЕГРН	23:49:0302037:3664-23/238/2021-1	02.12.2021	ООО "Южный берег Сочи"	1042311075113	02.12.2021	
874	пом. 886	23:49:0302037:3665	4,60	0,009	Выписка из ЕГРН	23:49:0302037:3665-23/238/2021-1	02.12.2021	ООО "Южный берег Сочи"	1042311075113	02.12.2021	
875	пом. 887	23:49:0302037:3666	4,70	0,009	Выписка из ЕГРН	23:49:0302037:3666-23/238/2021-1	02.12.2021	ООО "Южный берег Сочи"	1042311075113	02.12.2021	
876	пом. 888	23:49:0302037:3667	4,80	0,009	Выписка из ЕГРН	23:49:0302037:3667-23/236/2021-1	01.12.2021	ООО "Южный берег Сочи"	1042311075113	01.12.2021	
877	пом. 889	23:49:0302037:3668	4,10	0,008	Выписка из ЕГРН	23:49:0302037:3668-23/236/2021-1	03.12.2021	ООО "Южный берег Сочи"	1042311075113	03.12.2021	
878	пом. 890	23:49:0302037:3669	2,90	0,006	Выписка из ЕГРН	23:49:0302037:3669-23/238/2021-1	01.12.2021	ООО "Южный берег Сочи"	1042311075113	01.12.2021	
879	пом. 891	23:49:0302037:3671	3,00	0,006	Выписка из ЕГРН	23:49:0302037:3671-23/236/2021-1	01.12.2021	ООО "Южный берег Сочи"	1042311075113	01.12.2021	
880	пом. 892	23:49:0302037:3672	3,00	0,006	Выписка из ЕГРН	23:49:0302037:3672-23/236/2021-1	01.12.2021	ООО "Южный берег Сочи"	1042311075113	01.12.2021	
881	пом. 893	23:49:0302037:3673	3,40	0,007	Выписка из ЕГРН	23:49:0302037:3673-23/236/2021-1	01.12.2021	ООО "Южный берег Сочи"	1042311075113	01.12.2021	
882	пом. 894	23:49:0302037:3674	4,70	0,009	Выписка из ЕГРН	23:49:0302037:3674-23/262/2021-1	02.12.2021	ООО "Южный берег Сочи"	1042311075113	02.12.2021	
883	пом. 895	23:49:0302037:3675	4,30	0,008	Выписка из ЕГРН	23:49:0302037:3675-23/262/2021-1	02.12.2021	ООО "Южный берег Сочи"	1042311075113	02.12.2021	
884	пом. 896	23:49:0302037:3676	8,20	0,016	Выписка из ЕГРН	23:49:0302037:3676-23/236/2021-1	02.12.2021	ООО "Южный берег Сочи"	1042311075113	02.12.2021	
885	пом. 897	23:49:0302037:3677	5,40	0,010	Выписка из ЕГРН	23:49:0302037:3677-23/236/2021-1	02.12.2021	ООО "Южный берег Сочи"	1042311075113	02.12.2021	
886	пом. 898	23:49:0302037:3678	5,70	0,011	Выписка из ЕГРН	23:49:0302037:3678-23/262/2021-1	02.12.2021	ООО "Южный берег Сочи"	1042311075113	02.12.2021	
887	пом. 899	23:49:0302037:3679	5,80	0,011	Выписка из ЕГРН	23:49:0302037:3679-23/236/2021-1	03.12.2021	ООО "Южный берег Сочи"	1042311075113	03.12.2021	
888	пом. 901-914	23:49:0302037:3682	399,80	0,776	Выписка из ЕГРН	23:49:0302037:3682-23/236/2021-1	02.12.2021	ООО "Южный берег Сочи"	1042311075113	02.12.2021	
889	пом. 932	23:49:0302037:3684	49,50	0,096	Выписка из ЕГРН	23:49:0302037:3684-23/251/2021-1	25.11.2021	ООО "Южный берег Сочи"	1042311075113	25.11.2021	
890	пом. 933-944	23:49:0302037:3685	1 080,90	2,099	Выписка из ЕГРН	23:49:0302037:3685-23/235/2021-1	02.12.2021	ООО "Южный берег Сочи"	1042311075113	02.12.2021	
891	пом. 945	23:49:0302037:3686	49,70	0,097	Выписка из ЕГРН	23:49:0302037:3686-23/235/2021-1	29.11.2021	ООО "Южный берег Сочи"	1042311075113	29.11.2021	
892	пом. 958	23:49:0302037:3687	49,60	0,096	Выписка из ЕГРН	23:49:0302037:3687-23/235/2021-1	29.11.2021	ООО "Южный берег Сочи"	1042311075113	29.11.2021	
893	пом. 959-967	23:49:0302037:3688	295,80	0,574	Выписка из ЕГРН	23:49:0302037:3688-23/235/2021-1	02.12.2021	ООО "Южный берег Сочи"	1042311075113	02.12.2021	
894	пом. 968	23:49:0302037:3689	49,40	0,097	Выписка из ЕГРН	23:49:0302037:3689-23/262/2021-1	30.11.2021	ООО "Южный берег Сочи"	1042311075113	30.11.2021	
Итого			51 488,7	100,00							



общего внеочередного собрания собственников помещений в многоквартирном доме по адресу:
Краснодарский край, город Сочи, Хостинский район, Курортный проспект, дом 108
собственников помещений в многоквартирном доме (в форме очного голосования)

СООБЩЕНИЕ

о проведении общего собрания Собственников помещений многофункционального многоквартирного жилого комплекса, расположенного по адресу: Краснодарский край, город Сочи, Хостинский район, Курортный проспект, дом 108 в форме очного голосования

Уважаемый Собственник!

Сообщаем Вам о проведении общего собрания Собственников помещений многофункционального многоквартирного жилого комплекса, расположенного по адресу: Краснодарский край, город Сочи, Хостинский район, Курортный проспект, дом 108 в форме очного голосования (совместного присутствия собственников помещений в доме для обсуждения вопросов повестки дня и принятия решений по вопросам, поставленным на голосование) в соответствии со п. 1 ст.44 ЖК РФ.

Общее собрание Собственников помещений многофункционального многоквартирного жилого комплекса, расположенного по адресу: Краснодарский край, город Сочи, Хостинский район, Курортный проспект, дом 108 в форме очного голосования (совместного присутствия собственников помещений в доме для обсуждения вопросов повестки дня и принятия решений по вопросам, поставленным на голосование) по вопросам повестки дня, поставленным на голосование общего собрания Собственников помещений, будет осуществляться «17» декабря 2021 года время начала 11 часов 00 минут, время начала регистрации участников общего собрания 10 часов 30 минут, время окончания регистрации участников общего собрания: 11 часов 00 минут, в многофункциональном многоквартирном жилом комплексе по адресу: Краснодарский край, город Сочи, Хостинский район, Курортный проспект, дом 108, в холле 1-го этажа.

С информацией и (или) материалами, представленными на общее собрание, можно ознакомиться в офисном здании, расположенном по адресу: Краснодарский край, город Сочи, Хостинский район, Курортный проспект, дом 108, кабинет 207 с 10.00 до 17.00 в будние дни, контактное лицо Расторгуева Ирина Максимовна тел. контакта 8(918)303 15 20.

Собрание проводится по инициативе собственника помещений и машино-мест: квартиры: 1-26; 40-68; 70-81; 83-99; 103; 104; 118-157; 159; 160; 162-320; 333-392; 403-409; 413-443; 445-453; 457-474; 483-498; 502-561; 566-568; машино-места: 1-170; 173; 175-196; 200-203; 85,103,163,164,184-218,237,238,246-264, 105-141, 165,166-167, 168,168/1,168/2,169,169/1,170-179,179/1,180, 181-183, 239-245, 804-807, 784, 900, 803,915, 808-899, 901-914, 932, 933-944, 945, 958, 959-967,968, ООО «Южный берег Сочи» (ОГРН: 1042311075113, ИНН: 2319032385, адрес: 354024, Россия, Краснодарский край, г. Сочи, Курортный проспект, д. 108, этаж/офис 2/203-207, 217, 216).

Повестка дня:

1. Выбор Председателем данного общего собрания Генерального директора ООО «Южный берег Сочи» Просветова Дмитрия Дмитриевича, секретарем собрания Генерального директора ООО «Южный берег Сочи» Просветова Дмитрия Дмитриевича.
2. Предоставление председателю и секретарю данного общего собрания прав подсчета голосов по вопросам повестки общего собрания.
3. Выбор управление управляющей организацией в качестве способа управления многофункциональным многоквартирным жилым комплексом с кадастровым номером 23:49:0302037:3037 по адресу: Краснодарский край, г. Сочи, Хостинский район, Курортный проспект, дом 108.
4. Выбор Общества с ограниченной ответственностью «Управляющая компания «Сан-Сити» (ОГРН 1212300017600, ИНН 2367018888, юридический адрес: 354024, Краснодарский край, г. Сочи, Курортный проспект, д. 108, офис 311) в качестве управляющей организации для управления, комплексного обслуживания и содержания общего имущества собственников помещений и машино-мест в многофункциональном многоквартирном жилом комплексе с кадастровым номером 23:49:0302037:3037 по адресу: Краснодарский край, г. Сочи, Хостинский район, Курортный проспект, дом 108.
5. Об утверждении формы и условий договора управления.
6. Об утверждении для собственников размера платы за комплексную услугу Управляющей организации по управлению, комплексному обслуживанию и содержанию общего имущества собственников помещений и машино-мест в многофункциональном многоквартирном жилом комплексе с кадастровым номером 23:49:0302037:3037 в размере: 220 рублей 00 копеек в месяц за 1 квадратный метр площади квартир, машино-мест, нежилых помещений (принадлежащего собственнику).
7. О согласии пользования общим имуществом собственников помещений и машино-мест в многофункциональном многоквартирном жилом комплексе с кадастровым номером 23:49:0302037:3037 Обществом с ограниченной ответственностью «Управляющая компания «Сан-Сити» (ОГРН 1212300017600, ИНН 2367018888) для организации деятельности по исполнению договора управления и нахождение в них следующих служб, а именно:

- помещение 150 на 1 этаже (часть нежилого помещения с кадастровым номером 23:49:0302037:3709) – для службы консьержа;
 - помещение 223 на антресоли 1 этажа (часть нежилого помещения с кадастровым номером 23:49:0302037:3709) – для диспетчерской службы;
 - помещение 232 на антресоли 1 этажа (часть нежилого помещения с кадастровым номером 23:49:0302037:3709) – для службы расчетов и администрации;
 - помещение 61 на этаже -1 (часть нежилого помещения с кадастровым номером 23:49:0302037:3690) - для службы охраны.
8. Об утверждении порядка расчета размера платы за коммунальные услуги, предоставляемые на общедомовые нужды в соответствии с постановлением Правительства РФ от 06.05.2011 № 354 по фактическому потреблению согласно данным коллективных (общедомовых) приборов учета.
 9. Выбор способа формирования фонда капитального ремонта общего имущества собственников помещений и машино-мест в многофункциональном многоквартирном жилом комплексе с кадастровым номером 23:49:0302037:3037 на специальном счете (глава 16 Жилищного кодекса РФ).
 10. Выбрать управляющую организацию Общество с ограниченной ответственностью «Управляющая компания «Сан-Сити» (ОГРН 1212300017600, ИНН 2367018888) владельцем специального счета.
 11. Определить ПАО «Сбербанк» кредитной организации для открытия специального счета.
 12. Определить источник финансирования содержания и обслуживания специального счета за счет средств собственников помещений и машино-мест.
 13. Определить перечень услуг и (или) работ, сроков проведения капитального ремонта общего имущества в многоквартирном доме в соответствии с региональной программой капитального ремонта.
 14. Определить размер ежемесячного взноса на капитальный ремонт в размере минимального размера взноса на капитальный ремонт, установленного на территории Краснодарского края.
 15. Определить лицом, уполномоченным на открытие специального счета в кредитной организации и совершение операции с денежными средствами, находящимися на специальном счете: ООО «Управляющая компания «Сан-Сити» (ОГРН 1212300017600, ИНН 2367018888).
 16. Об определении порядка доступа на придомовую территорию специального автотранспорта: МЧС, скорой медицинской помощи, полиции, организаций вывоза мусора, аварийных служб города и подрядных организаций осуществляющих ремонтные работы общего имущества – без ограничений.
 17. Поручить Управляющей организации: выступая агентом, от своего имени, но за счет собственников помещений и машино-мест заключить в их интересах договоры на снабжение коммунальными ресурсами и приём сточных вод с ресурсоснабжающими организациями (в том числе с негарантирующими поставщиками) в отношении помещений и машино-мест собственников, а также их доли в общем имуществе, а именно: в МУП г. Сочи «Водоканал» на поставку холодного водоснабжения и водоотведения, ПАО ТНС Энерго Кубань» на поставку электроэнергии, ООО «Газпром межрегионгаз Краснодар» на поставку газоснабжения.
 18. Согласовать раздел земельного участка с кадастровым номером 23:49:0000000:775 в связи с образованием земельных участков под объектами недвижимости.
 19. Утвердить порядок уведомления собственников о проведении общего собрания путем размещения сообщения о его проведении на информационных стендах в лифтовых холлах 1 этажа 1 и 2 подъездов и на официальном сайте ООО «Управляющая компания «Сан-Сити» (ОГРН 1212300017600, ИНН 2367018888).
 20. Утвердить порядок уведомления собственников о результатах голосования: посредством размещения протоколов собрания собственников (решения собственника) на информационных стендах в лифтовых холлах 1 этажа 1 и 2 подъездов и на официальном сайте ООО «Управляющая компания «Сан-Сити» (ОГРН 1212300017600, ИНН 2367018888).
 21. Определить местом хранения материалов решения собственника и протоколов собрания собственников: в помещении Управляющей организации, а именно: Краснодарский край, г. Сочи, Хостинский район, Курортный проспект, дом 108, пом. 232 антресоль.

Вы вправе участвовать на общем собрании как лично, так и через своего представителя. Полномочия представителя должны быть подтверждены доверенностью, оформленной в порядке, предусмотренном действующим законодательством.

Внимание: В случае отсутствия Вас или Вашего представителя на общем собрании, решения по вопросам повестки дня, поставленным на голосование, будут приняты без Вашего участия.

В соответствии со ст. 46 Жилищного кодекса РФ решение общего собрания является обязательным для всех Собственников помещений в многоквартирном доме, в том числе для тех собственников, которые не участвовали в голосовании.

С Уважением,

Генеральный директор ООО «Южный берег Сочи» _____ /Д.Д. Просветов/



Приложение № 3

к Протоколу №1/2021 от 17.12.2021 общего внеочередного
собрания собственников помещений в многоквартирном доме по адресу:
Краснодарский край, город Сочи, Хостинский район, Курортный проспект, дом 108
собственников помещений в многоквартирном доме (в форме очного голосования)

АКТ
ФИКСАЦИИ ФАКТА РАЗМЕЩЕНИЯ СООБЩЕНИЯ О ПРОВЕДЕНИИ ОБЩЕГО
СОБРАНИЯ СОБСТВЕННИКОВ ПОМЕЩЕНИЙ МНОГОФУНКЦИОНАЛЬНОГО
МНОГОКВАРТИРНОГО ЖИЛОГО КОМПЛЕКСА, РАСПОЛОЖЕННОГО ПО
АДРЕСУ: КРАСНОДАРСКИЙ КРАЙ, ГОРОД СОЧИ, ХОСТИНСКИЙ РАЙОН,
КУРОРТНЫЙ ПРОСПЕКТ, ДОМ 108 В ФОРМЕ ОЧНОГО ГОЛОСОВАНИЯ.

Краснодарский край, город Сочи

03 декабря 2021 года

Адрес: Краснодарский край, город Сочи, Хостинский район, Курортный проспект, дом 108, в холле 1-го этажа многофункционального многоквартирного жилого комплекса.

Настоящий акт составлен комиссией в составе:

1. Нуралова Андрея Васильевича, 16.05.1976 года рождения, место рождения: гор. Ленинград, паспорт гражданина РФ 03 21 908216, выдан 23.06.2021 ГУ МВД по Краснодарскому краю,
2. Горелова Валерия Викторовича, 13.03.1980 года рождения, место рождения: г. Приморско-Ахтарск Краснодарского края, паспорт гражданина РФ 03 02 946 801, выдан 14.05.2002 Приморско-Ахтарский РОВД Краснодарского края,
3. Гороховой Анны Валерьевны, 10.08.1987 года рождения, место рождения: гор. Душанбе Таджикской ССР, паспорт гражданина РФ 03 17 688378 выдан 31.05.2017 отделением №2 (по Центральному району) отдела УФМС России по Краснодарскому краю г. Сочи,
4. Тажудиновой Заремы Рамазановны, 15.03.1970 года рождения, место рождения: гор. Махачкала Дагестанской АССР, паспорт гражданина РФ 03 15 142236 выдан 22.04.2015 отделением №2 (по Центральному району) отдела УФМС России по Краснодарскому краю в г. Сочи,

о том, что на информационных стендах в лифтовых холлах 1 этажа 1 и 2 подъездов размещено уведомление о проведении общего собрания собственников помещений многофункционального многоквартирного жилого комплекса, расположенного по адресу: Краснодарский край, город Сочи, Хостинский район, Курортный проспект, дом 108.

Фотофиксация размещения:

Лифтовой холл 1 этажа 1 подъезда:



СООБЩЕНИЕ

о проведении общего собрания Собственников помещений многофункционального многоквартирного жилого комплекса, расположенного по адресу: Краснодарский край, город Сочи, Хостинский район, Курортный проспект, дом 108 в форме очного голосования

Уважаемый Собственник!

Сообщаем Вам о проведении общего собрания Собственников помещений многофункционального многоквартирного жилого комплекса, расположенного по адресу: Краснодарский край, город Сочи, Хостинский район, Курортный проспект, дом 108 в форме очного голосования (совместного присутствия собственников помещений в доме для обсуждения вопросов повестки дня и принятия решений по вопросам, поставленным на голосование) в соответствии со п. 1 ст.44 ЖК РФ.

Общее собрание Собственников помещений многофункционального многоквартирного жилого комплекса, расположенного по адресу: Краснодарский край, город Сочи, Хостинский район, Курортный проспект, дом 108 в форме очного голосования (совместного присутствия собственников помещений в доме для обсуждения вопросов повестки дня и принятия решений по вопросам, поставленным на голосование) по вопросам повестки дня, поставленным на голосование общего собрания Собственников помещений, будет осуществляться «17» декабря 2021 года время начала 11 часов 00 минут, время начала регистрации участников общего собрания 10 часов 30 минут, время окончания регистрации участников общего собрания: 11 часов 00 минут, в многофункциональном многоквартирном жилом комплексе по адресу: Краснодарский край, город Сочи, Хостинский район, Курортный проспект, дом 108, в холле 1-го этажа.

С информацией и (или) материалами, представленными на общее собрание, можно ознакомиться в офисном здании, расположенном по адресу: Краснодарский край, город Сочи, Хостинский район, Курортный проспект, дом 108, кабинет 207 с 10.00 до 17.00 в будние дни, контактное лицо Расторгуева Ирина Максимовна тел. контакта 8(918)303 15 20.

Собрание проводится по инициативе собственника помещений и машино-мест: квартиры: 1-26; 40-68; 70-81; 83-99; 103; 104; 118-157; 159; 160; 162-320; 333-392; 403-409; 413-443; 445-453; 457-474; 483-498; 502-561; 566-568; машино-места: 1-170; 173; 175-196; 200-203; 85; 103; 163; 164; 184-218; 237; 238; 246-264; 105-141; 165; 166-167; 168; 168/1; 168/2; 169; 169/1; 170-179; 179/1; 180; 181-183; 239-245; 804-807; 784; 900; 803; 915; 808-899; 901-914; 932; 933-944; 945; 958; 959-967; 968, ООО «Южный берег Сочи» (ОГРН: 1042311075113, ИНН: 2319032385, адрес: 354024, Россия, Краснодарский край, г. Сочи, Курортный проспект, д. 108, этаж/офис 2/203-207, 217, 216).

Повестка дня:

1. Выбор Председателем данного общего собрания Генерального директора ООО «Южный берег Сочи» Провостова Дмитрия Дмитриевича, секретарем собрания Генерального директора ООО «Южный берег Сочи» Провостова Дмитрия Дмитриевича.
2. Предоставление председателю и секретарю данного общего собрания прав подсчета голосов по вопросам повестки дня общего собрания.
3. Выбор управления управляющей организацией в качестве способа управления многофункциональным многоквартирным жилым комплексом с кадастровым номером 23-49-0302037-3037 по адресу: Краснодарский край, г. Сочи, Хостинский район, Курортный проспект, дом 108.
4. Выбор Общества с ограниченной ответственностью «Управляющая компания «Сан-Сити» (ОГРН 1212300017600, ИНН 2367018888, юридический адрес: 354024, Краснодарский край, г. Сочи, Курортный проспект, д. 108, офис 311) в качестве управляющей организации для управления, комплексного обслуживания и содержания общего имущества собственников помещений и машино-мест в многофункциональном многоквартирном жилом комплексе с кадастровым номером 23-49-0302037-3037 по адресу: Краснодарский край, г. Сочи, Хостинский район, Курортный проспект, дом 108.
5. Об утверждении формы и условий договора управления.
6. Об утверждении для собственников размера платы за комплексную услугу Управляющей организации по управлению, комплексному обслуживанию и содержанию общего имущества собственников помещений и машино-мест в многофункциональном многоквартирном жилом комплексе с кадастровым номером 23-49-0302037-3037 в размере: 220 рублей 00 копеек в месяц за 1 квадратный метр площади квартир, машино-мест, нежилых помещений (принадлежащего собственнику).
7. О согласии пользования общим имуществом собственников помещений и машино-мест в многофункциональном многоквартирном жилом комплексе с кадастровым номером 23-49-0302037-3037 Обществом с ограниченной ответственностью «Управляющая компания «Сан-Сити» (ОГРН 1212300017600, ИНН 2367018888) для организации деятельности по исполнению договора управления и нахождение в них следующих служб, а именно:

Сити» (ОГРН 1212300017600, ИНН 2367018888) для организации деятельности по исполнению договора управления и нахождение в них следующих служб, а именно:

- помещение 150 на 1 этаже (часть нежилого помещения с кадастровым номером 23-49-0302037-3709) – для служб консьержа;
 - помещение 223 на антресоли 1 этажа (часть нежилого помещения с кадастровым номером 23-49-0302037-3709) – для диспетчерской службы;
 - помещение 232 на антресоли 1 этажа (часть нежилого помещения с кадастровым номером 23-49-0302037-3709) – для службы расчетов и администрации;
 - помещение 61 на этаже -1 (часть нежилого помещения с кадастровым номером 23-49-0302037-3690) – для службы охраны.
8. Об утверждении порядка расчета размера платы за коммунальные услуги, предоставляемые на общедомовые нужды в соответствии с постановлением Правительства РФ от 06.05.2011 № 354 по фактическому потреблению согласно данным коллективных (общедомовых) приборов учета.
 9. Выбор способа формирования фонда капитального ремонта общего имущества собственников помещений и машино-мест в многофункциональном многоквартирном жилом комплексе с кадастровым номером 23-49-0302037-3037 на специальном счете (глава 16 Жилищного кодекса РФ).
 10. Выбрать управляющую организацию Общество с ограниченной ответственностью «Управляющая компания «Сан-Сити» (ОГРН 1212300017600, ИНН 2367018888) в качестве специального счета.
 11. Определить ПАО «Сбербанк» кредитной организации для открытия специального счета.
 12. Определить источники финансирования содержания и обслуживания специального счета за счет средств собственников помещений и машино-мест.
 13. Определить перечень услуг и (или) работ, видов работ, видов работ, связанных с региональной программой капитального ремонта.
 14. Определить размер ежемесячного взноса на капитальный ремонт в размере минимального размера взноса на капитальный ремонт, установленного на территории Краснодарского края.
 15. Определить лицом, уполномоченным на открытие специального счета в кредитной организации и совершение операций с денежными средствами, находящимися на специальном счете: ООО «Управляющая компания «Сан-Сити» (ОГРН 1212300017600, ИНН 2367018888).
 16. Об утверждении порядка доступа на придомовую территорию специального автотранспорта; МЧС, пограничных организаций осуществляющих ремонтные работы общего имущества – без ограничений.
 17. Поручить Управляющей организации: выступать агентом, от своего имени, но за счет собственников ресурсов и прбы средств дод с ресурсоснабжающими организациями (в том числе с реставрирующими организациями) в отношении помещений и машино-мест собственников, и также возмещения и возмещения, ПАО ТНС Энерго Кубань на поставку электроэнергии, ООО «Газпром энергетика Краснодар» на поставку газоснабжения.
 18. Составлять перечень земельного участка с кадастровым номером 23-49-0600000-775 в связи с образованием земельных участков под объектами недвижимости.
 19. Утвердить порядок уведомления собственников о проведении общего собрания путем размещения сообщения о его проведении на информационных стендах в лифтовых холлах 1 этажа 1 и 2 подъездов и на официальном сайте ООО «Управляющая компания «Сан-Сити» (ОГРН 1212300017600, ИНН 2367018888).
 20. Утвердить порядок уведомления собственников о результатах голосования: посредством размещения холла 1 этажа 1 и 2 подъездов и на официальном сайте ООО «Управляющая компания «Сан-Сити» (ОГРН 1212300017600, ИНН 2367018888).
 21. Определить место хранения материалов решения собственников и протокола собрания собственников в помещении Управляющей организации, а именно: Краснодарский край, г. Сочи, Хостинский район, Курортный проспект, дом 108, пом. 232 антресоли.

Вы вправе участвовать на общем собрании как лично, так и через своего представителя. Пользоваться правами голоса вправе быть подтверждены доверенностью, оформленной в порядке, предусмотренном действующим законодательством.

Важно! В случае отсутствия Вас или Вашего представителя на общем собрании, решения по вопросам повестки дня, поставленным на голосование, будут приняты без Вашего участия. В соответствии со ст. 46 Жилищного кодекса РФ решение общего собрания является обязательным для всех собственников помещений в многоквартирном доме, а также для тех собственников, которые не участвовали в голосовании.

С Уважением,
Генеральный директор ООО «Южный берег Сочи»  Д.Д. Провостов



Лифтовой холл 1 этажа 2 подъезда:

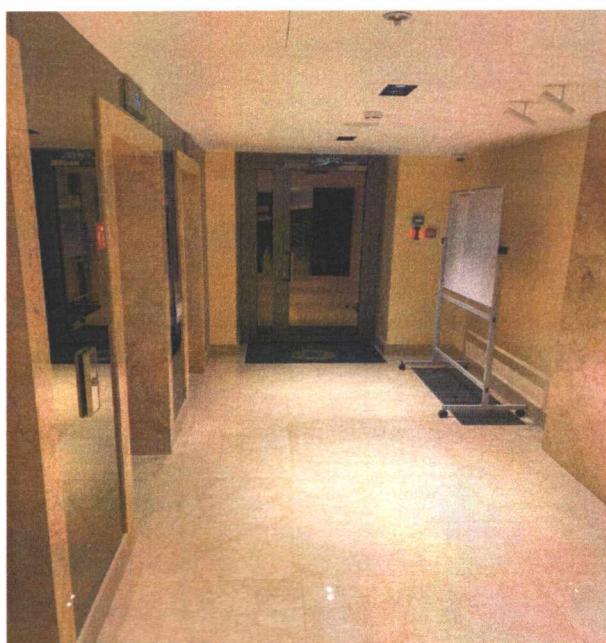
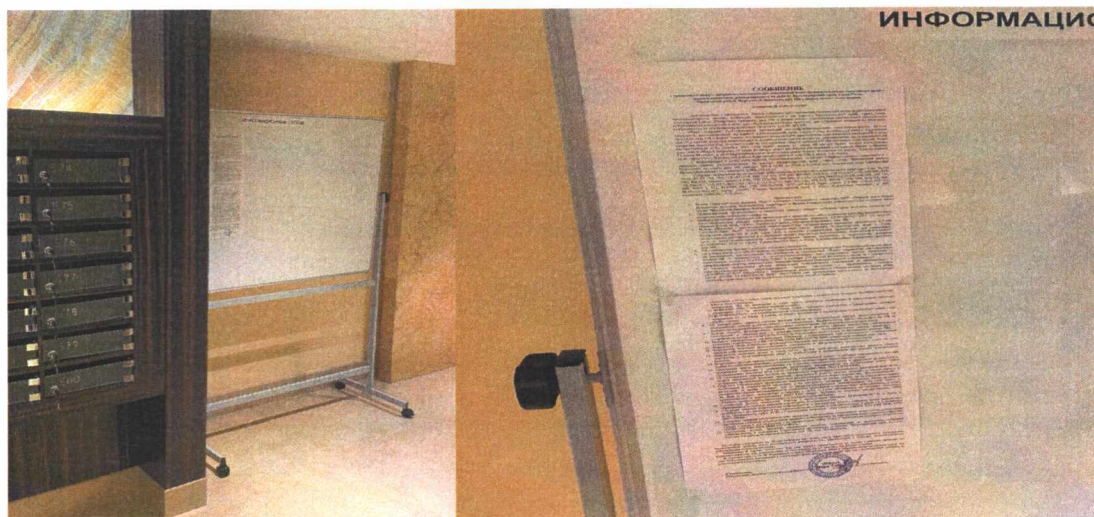

Подписи членов комиссии:
Нуралов Андрей Валерьевич

Нуралов Андрей Валерьевич

Горелов Валерий Викторович

Горелов Валерий Викторович

Горохова Анна Валерьевна

Горохова Анна Валерьевна

Тажудинова Зарема Рамазановна

Тажудинова Зарема Рамазановна

Прочитано и признано
ровно 3 листа.

Д

Дмитрий

Приложение № 4

к Протоколу №1/2021 от 17.12.2021 общего внеочередного собрания собственников помещений в многоквартирном доме по адресу: Краснодарский край, город Сочи, Хостинский район, Курортный проспект, дом 108 собственников помещений в многоквартирном доме (в форме очного голосования)

Список присутствующих лиц

на общем собрании собственников помещений многофункционального многоквартирного жилого комплекса, расположенного по адресу: Краснодарский край, город Сочи, Хостинский район, Курортный проспект, дом 108 в форме очного голосования (совместного присутствия собственников помещений в доме для обсуждения вопросов повестки дня и принятия решения по вопросам, поставленным на голосование)

Дата проведения: 17 декабря 2021 года

Время начала: 11:00 по Московскому времени

Место проведения: в многофункциональном многоквартирном жилом комплексе по адресу: Краснодарский край, город Сочи, Хостинский район, Курортный проспект, дом 108, в холле 1-го этажа.

1. Сведения о собственнике помещения, присутствующем на собрании: Общество с ограниченной ответственностью «Южный берег Сочи» ОГРН: 1042311075113, ИНН: 2319032385.

1.1. № помещения, принадлежащего собственнику, реквизиты документа, подтверждающего его право собственности:

№ п/п	№ помещения	Кадастровый номер	Площадь помещения	Кол-во голосов %	Реквизиты документа, подтверждающего право собственности (выписка из ЕГРН)	
					№ рег. записи	Дата выписки
1	мм. 1	23:49:0302037:3710	17,10	0,033	23:49:0302037:3710-23/236/2021-1	26.11.2021
2	Кв. 1	23:49:0302037:3148	68,90	0,134	23:49:0302037:3148-23/236/2021-1	01.11.2021
3	Кв. 2	23:49:0302037:3259	64,50	0,125	23:49:0302037:3259-23/235/2021-1	16.11.2021

4	MM. 2	23:49:0302037:3711	17,10	0,033	23:49:0302037:3711- 23/235/2021-1	23.11.2021
5	MM. 3	23:49:0302037:3712	17,10	0,033	23:49:0302037:3712- 23/236/2021-1	26.11.2021
6	Кв. 3	23:49:0302037:3370	79,30	0,154	23:49:0302037:3370- 23/238/2021-1	19.11.2021
7	Кв. 4	23:49:0302037:3481	79,00	0,153	23:49:0302037:3481- 23/235/2021-1	19.11.2021
8	MM. 4	23:49:0302037:3713	17,10	0,033	23:49:0302037:3713- 23/236/2021-1	25.11.2021
9	Кв. 5	23:49:0302037:3592	80,00	0,155	23:49:0302037:3592- 23/236/2021-1	17.11.2021
10	MM. 5	23:49:0302037:3714	21,30	0,041	23:49:0302037:3714- 23/238/2021-1	26.11.2021
11	Кв. 6	23:49:0302037:3703	33,60	0,065	23:49:0302037:3703- 23/235/2021-1	21.11.2021
12	MM. 6	23:49:0302037:3716	17,60	0,034	23:49:0302037:3716- 23/238/2021-1	25.11.2021
13	Кв. 7	23:49:0302037:3814	30,50	0,059	23:49:0302037:3814- 23/235/2021-1	16.11.2021
14	MM. 7	23:49:0302037:3717	19,30	0,037	23:49:0302037:3717- 23/238/2021-1	26.11.2021
15	MM. 8	23:49:0302037:3718	20,40	0,040	23:49:0302037:3718- 23/235/2021-1	23.11.2021
16	Кв. 8	23:49:0302037:3925	46,10	0,090	23:49:0302037:3925- 23/235/2021-1	19.11.2021

17	ММ. 9	23:49:0302037:3719	19,20	0,037	23:49:0302037:3719- 23/238/2021-1	25.11.2021
18	Кв. 9	23:49:0302037:3038	27,80	0,054	23:49:0302037:3038- 23/235/2021-1	19.11.2021
19	Кв. 10	23:49:0302037:3049	52,70	0,102	23:49:0302037:3049- 23/235/2021-1	19.11.2021
20	ММ. 10	23:49:0302037:3720	16,30	0,032	23:49:0302037:3720- 23/235/2021-1	23.11.2021
21	Кв. 11	23:49:0302037:3060	115,70	0,225	23:49:0302037:3060- 23/235/2021-1	19.11.2021
22	ММ. 11	23:49:0302037:3721	19,70	0,038	23:49:0302037:3721- 23/236/2021-1	25.11.2021
23	Кв. 12	23:49:0302037:3071	87,70	0,170	23:49:0302037:3071- 23/235/2021-1	16.11.2021
24	ММ. 12	23:49:0302037:3722	19,30	0,037	23:49:0302037:3722- 23/235/2021-1	25.11.2021
25	Кв. 13	23:49:0302037:3082	73,80	0,143	23:49:0302037:3082- 23/253/2021-1	12.11.2021
26	ММ. 13	23:49:0302037:3723	20,50	0,040	23:49:0302037:3723- 23/235/2021-1	23.11.2021
27	ММ. 14	23:49:0302037:3724	17,70	0,034	23:49:0302037:3724- 23/236/2021-1	26.11.2021
28	Кв. 14	23:49:0302037:3093	68,80	0,134	23:49:0302037:3093- 23/235/2021-1	21.11.2021
29	Кв. 15	23:49:0302037:3104	64,30	0,125	23:49:0302037:3104- 23/238/2021-1	18.11.2021

30	MM. 15	23:49:0302037:3725	20,80	0,040	23:49:0302037:3725- 23/251/2021-1	23.11.2021
31	Кв. 16	23:49:0302037:3115	81,70	0,159	23:49:0302037:3115- 23/235/2021-1	16.11.2021
32	MM. 16	23:49:0302037:3727	18,20	0,035	23:49:0302037:3727- 23/251-2021-1	23.11.2021
33	Кв. 17	23:49:0302037:3126	79,80	0,155	23:49:0302037:3126- 23/235/2021-1	21.11.2021
34	MM. 17	23:49:0302037:3728	15,50	0,030	23:49:0302037:3728- 23/235/2021-1	25.11.2021
35	Кв. 18	23:49:0302037:3137	80,90	0,157	23:49:0302037:3137- 23/265/2021-1	15.11.2021
36	MM. 18	23:49:0302037:3729	14,80	0,029	23:49:0302037:3729- 23/251/2021-1	22.11.2021
37	Кв. 19	23:49:0302037:3149	34,10	0,066	23:49:0302037:3149- 23/235/2021-1	21.11.2021
38	MM. 19	23:49:0302037:3730	17,40	0,034	23:49:0302037:3730- 23/235/2021-1	26.11.2021
39	MM. 20	23:49:0302037:3731	13,90	0,027	23:49:0302037:3731- 23/236/2021-1	26.11.2021
40	Кв. 20	23:49:0302037:3160	30,50	0,059	23:49:0302037:3160- 23/235/2021-1	21.11.2021
41	MM. 21	23:49:0302037:3732	14,90	0,029	23:49:0302037:3732- 23/235/2021-1	23.11.2021
42	Кв. 21	23:49:0302037:3171	45,50	0,088	23:49:0302037:3171- 23/238/2021-1	19.11.2021

43	ММ. 22	23:49:0302037:3733	14,40	0,028	23:49:0302037:3733- 23/235/2021-1	23.11.2021
44	Кв. 22	23:49:0302037:3182	27,70	0,054	23:49:0302037:3182- 23/235/2021-1	21.11.2021
45	Кв. 23	23:49:0302037:3193	53,00	0,103	23:49:0302037:3193- 23/235/2021-1	16.11.2021
46	ММ. 23	23:49:0302037:3734	14,40	0,028	23:49:0302037:3734- 23/248/2021-1	25.11.2021
47	Кв. 24	23:49:0302037:3204	119,20	0,232	23:49:0302037:3204- 23/238/2021-1	21.11.2021
48	ММ. 24	23:49:0302037:3735	14,40	0,028	23:49:0302037:3735- 23/235/2021-1	26.11.2021
49	ММ. 25	23:49:0302037:3736	14,40	0,028	23:49:0302037:3736- 23/238/2021-1	25.11.2021
50	Кв. 25	23:49:0302037:3215	88,10	0,171	23:49:0302037:3215- 23/235/2021-1	22.11.2021
51	Кв. 26	23:49:0302037:3226	74,70	0,145	23:49:0302037:3226- 23/238/2021-1	21.11.2021
52	ММ. 26	23:49:0302037:3738	14,40	0,028	23:49:0302037:3738- 23/248/2021-1	25.11.2021
53	ММ. 27	23:49:0302037:3739	14,40	0,028	23:49:0302037:3739- 23/238/2021-1	25.11.2021
54	ММ. 28	23:49:0302037:3740	15,30	0,030	23:49:0302037:3740- 23/236/2021-1	26.11.2021
55	ММ. 29	23:49:0302037:3741	14,50	0,028	23:49:0302037:3741- 23/235/2021-1	25.11.2021

56	MM. 30	23:49:0302037:3742	15,40	0,030	23:49:0302037:3742- 23/238/2021-1	25.11.2021
57	MM. 31	23:49:0302037:3743	15,40	0,030	23:49:0302037:3743- 23/238/2021-1	25.11.2021
58	MM. 32	23:49:0302037:3744	20,40	0,040	23:49:0302037:3744- 23/235/2021-1	22.11.2021
59	MM. 33	23:49:0302037:3745	20,00	0,039	23:49:0302037:3745- 23/235/2021-1	22.11.2021
60	MM. 34	23:49:0302037:3746	20,30	0,039	23:49:0302037:3746- 23/235/2021-1	22.11.2021
61	MM. 35	23:49:0302037:3747	20,40	0,040	23:49:0302037:3747- 23/235/2021-1	26.11.2021
62	MM. 36	23:49:0302037:3749	17,30	0,034	23:49:0302037:3749- 23/235/2021-1	22.11.2021
63	MM. 37	23:49:0302037:3750	16,10	0,031	23:49:0302037:3750- 23/238/2021-1	25.11.2021
64	MM. 38	23:49:0302037:3751	16,80	0,033	23:49:0302037:3751- 23/235/2021-1	22.11.2021
65	MM. 39	23:49:0302037:3752	22,00	0,043	23:49:0302037:3752- 23/235/2021-1	26.11.2021
66	MM. 40	23:49:0302037:3753	20,20	0,039	23:49:0302037:3753- 23/236/2021-1	25.11.2021
67	Кв. 40	23:49:0302037:3382	68,90	0,134	23:49:0302037:3382- 23/236/2021-1	17.11.2021
68	Кв. 41	23:49:0302037:3393	64,50	0,125	23:49:0302037:3393- 23/236/2021-1	17.11.2021

69	MM. 41	23:49:0302037:3754	20,30	0,039	23:49:0302037:3754- 23/238/2021-1	25.11.2021
70	MM. 42	23:49:0302037:3755	20,30	0,039	23:49:0302037:3755- 23/236/2021-1	25.11.2021
71	KB. 42	23:49:0302037:3404	82,40	0,160	23:49:0302037:3404- 23/235/2021-1	22.11.2021
72	MM. 43	23:49:0302037:3756	18,10	0,035	23:49:0302037:3756- 23/236/2021-1	25.11.2021
73	KB. 43	23:49:0302037:3415	79,90	0,155	23:49:0302037:3415- 23/236/2021-1	17.11.2021
74	MM. 44	23:49:0302037:3757	14,50	0,028	23:49:0302037:3757- 23/236/2021-1	23.11.2021
75	KB. 44	23:49:0302037:3426	82,40	0,160	23:49:0302037:3426- 23/236/2021-1	17.11.2021
76	MM. 45	23:49:0302037:3758	20,50	0,040	23:49:0302037:3758- 23/236/2021-1	23.11.2021
77	KB. 45	23:49:0302037:3437	34,40	0,067	23:49:0302037:3437- 23/238/2021-1	21.11.2021
78	MM. 46	23:49:0302037:3760	20,80	0,040	23:49:0302037:3760- 23/268/2021-1	22.11.2021
79	KB. 46	23:49:0302037:3448	30,80	0,060	23:49:0302037:3448- 23/236/2021-1	17.11.2021
80	MM. 47	23:49:0302037:3761	14,60	0,028	23:49:0302037:3761- 23/236/2021-1	23.11.2021
81	KB. 47	23:49:0302037:3459	50,10	0,097	23:49:0302037:3459- 23/236/2021-1	18.11.2021

82	ММ. 48	23:49:0302037:3762	20,80	0,040	23:49:0302037:3762- 23/268/2021-1	22.11.2021
83	КВ. 48	23:49:0302037:3470	32,40	0,063	23:49:0302037:3470- 23/236/2021-1	23.11.2021
84	КВ. 49	23:49:0302037:3482	53,60	0,104	23:49:0302037:3482- 23/236/2021-1	17.11.2021
85	ММ. 49	23:49:0302037:3763	20,90	0,041	23:49:0302037:3763- 23/238/2021-1	25.11.2021
86	КВ. 50	23:49:0302037:3493	120,30	0,234	23:49:0302037:3493- 23/255/2021-1	23.11.2021
87	ММ. 50	23:49:0302037:3764	16,80	0,033	23:49:0302037:3764- 23/235/2021-1	22.11.2021
88	КВ. 51	23:49:0302037:3504	88,50	0,172	23:49:0302037:3504- 23/238/2021-1	22.11.2021
89	ММ. 51	23:49:0302037:3765	16,10	0,031	23:49:0302037:3765- 23/236/2021-1	25.11.2021
90	ММ. 52	23:49:0302037:3766	17,30	0,034	23:49:0302037:3766- 23/235/2021-1	22.11.2021
91	КВ. 52	23:49:0302037:3515	74,90	0,145	23:49:0302037:3515- 23/235/2021-1	16.11.2021
92	КВ. 53	23:49:0302037:3526	69,00	0,134	23:49:0302037:3526- 23/253/2021-1	12.11.2021
93	ММ. 53	23:49:0302037:3767	20,30	0,039	23:49:0302037:3767- 23/236/2021-1	25.11.2021
94	КВ. 54	23:49:0302037:3537	65,30	0,127	23:49:0302037:3537- 23/238/2021-1	22.11.2021

95	MM. 54	23:49:0302037:3768	20,40	0,040	23:49:0302037:3768- 23/236/2021-1	24.11.2021
96	Кв. 55	23:49:0302037:3548	82,00	0,159	23:49:0302037:3548- 23/238/2021-1	21.11.2021
97	MM. 55	23:49:0302037:3769	20,60	0,040	23:49:0302037:3769- 23/238/2021-1	25.11.2021
98	Кв. 56	23:49:0302037:3559	80,30	0,156	23:49:0302037:3559- 23/236/2021-1	17.11.2021
99	MM. 56	23:49:0302037:3771	20,00	0,039	23:49:0302037:3771- 23/236/2021-1	26.11.2021
100	MM. 57	23:49:0302037:3772	14,50	0,028	23:49:0302037:3772- 23/236/2021-1	26.11.2021
101	Кв. 57	23:49:0302037:3570	81,20	0,158	23:49:0302037:3570- 23/238/2021-1	22.11.2021
102	MM. 58	23:49:0302037:3773	18,10	0,035	23:49:0302037:3773- 23/238/2021-1	25.11.2021
103	Кв. 58	23:49:0302037:3581	34,50	0,067	23:49:0302037:3581- 23/238/2021-1	21.11.2021
104	Кв. 59	23:49:0302037:3593	30,90	0,060	23:49:0302037:3593- 23/238/2021-1	22.11.2021
105	MM. 59	23:49:0302037:3774	20,30	0,039	23:49:0302037:3774- 23/238/2021-1	25.11.2021
106	Кв. 60	23:49:0302037:3604	51,40	0,100	23:49:0302037:3604- 23/238/2021-1	22.11.2021
107	MM. 60	23:49:0302037:3775	20,40	0,040	23:49:0302037:3775- 23/238/2021-1	25.11.2021

108	Кв. 61	23:49:0302037:3615	34,30	0,067	23:49:0302037:3615- 23/238/2021-1	21.11.2021
109	ММ. 61	23:49:0302037:3776	17,60	0,034	23:49:0302037:3776- 23/236/2021-1	26.11.2021
110	ММ. 62	23:49:0302037:3777	18,00	0,035	23:49:0302037:3777- 23/233/2021-1	23.11.2021
111	Кв. 62	23:49:0302037:3626	53,10	0,103	23:49:0302037:3626- 23/235/2021-1	22.11.2021
112	Кв. 63	23:49:0302037:3637	118,90	0,231	23:49:0302037:3637- 23/238/2021-1	22.11.2021
113	ММ. 63	23:49:0302037:3778	14,30	0,028	23:49:0302037:3778- 23/236/2021-1	26.11.2021
114	ММ. 64	23:49:0302037:3779	16,60	0,032	23:49:0302037:3779- 23/238/2021-1	25.11.2021
115	Кв. 64	23:49:0302037:3648	88,60	0,172	23:49:0302037:3648- 23/238/2021-1	22.11.2021
116	Кв. 65	23:49:0302037:3659	75,40	0,146	23:49:0302037:3659- 23/238/2021-1	22.11.2021
117	ММ. 65	23:49:0302037:3780	17,30	0,034	23:49:0302037:3780- 23/235/2021-1	23.11.2021
118	Кв. 66	23:49:0302037:3670	68,30	0,133	23:49:0302037:3670- 23/236/2021-1	21.11.2021
119	ММ. 66	23:49:0302037:3782	22,30	0,043	23:49:0302037:3782- 23/238/2021-1	25.11.2021
120	Кв. 67	23:49:0302037:3681	65,10	0,126	23:49:0302037:3681- 23/236/2021-1	18.11.2021

121	MM. 67	23:49:0302037:3783	22,30	0,043	23:49:0302037:3783- 23/236/2021-1	26.11.2021
122	MM. 68	23:49:0302037:3784	19,70	0,038	23:49:0302037:3784- 23/236/2021-1	26.11.2021
123	Кв. 68	23:49:0302037:3692	81,40	0,158	23:49:0302037:3692- 23/238/2021-1	19.11.2021
124	MM. 69	23:49:0302037:3785	19,60	0,038	23:49:0302037:3785- 23/251/2021-1	22.11.2021
125	Кв. 70	23:49:0302037:3715	81,30	0,158	23:49:0302037:3715- 23/238/2021-1	18.11.2021
126	MM. 70	23:49:0302037:3786	17,00	0,033	23:49:0302037:3786- 23/238/2021-1	29.11.2021
127	Кв. 71	23:49:0302037:3726	34,60	0,067	23:49:0302037:3726- 23/238/2021-1	18.11.2021
128	MM. 71	23:49:0302037:3787	22,30	0,043	23:49:0302037:3787- 23/238/2021-1	25.11.2021
129	MM. 72	23:49:0302037:3788	20,90	0,041	23:49:0302037:3788- 23/267/2021-1	25.11.2021
130	Кв. 72	23:49:0302037:3737	30,80	0,060	23:49:0302037:3737- 23/238/2021-1	19.11.2021
131	MM. 73	23:49:0302037:3789	21,10	0,041	23:49:0302037:3789- 23/236/2021-1	25.11.2021
132	Кв. 73	23:49:0302037:3748	52,90	0,103	23:49:0302037:3748- 23/238/2021-1	16.11.2021
133	Кв. 74	23:49:0302037:3759	35,30	0,069	23:49:0302037:3759- 23/235/2021-1	19.11.2021

134	ММ. 74	23:49:0302037:3790	20,30	0,039	23:49:0302037:3790-23/238/2021-1	25.11.2021
135	КБ. 75	23:49:0302037:3770	52,90	0,103	23:49:0302037:3770-23/238/2021-1	19.11.2021
136	ММ. 75	23:49:0302037:3791	21,50	0,042	23:49:0302037:3791-23/238/2021-1	25.11.2021
137	КБ. 76	23:49:0302037:3781	118,90	0,231	23:49:0302037:3781-23/238/2021-1	19.11.2021
138	ММ. 76	23:49:0302037:3793	20,00	0,039	23:49:0302037:3793-23/238/2021-1	25.11.2021
139	КБ. 77	23:49:0302037:3792	88,00	0,171	23:49:0302037:3792-23/236/2021-1	18.11.2021
140	ММ. 77	23:49:0302037:3794	20,80	0,040	23:49:0302037:3794-23/238/2021-1	25.11.2021
141	КБ. 78	23:49:0302037:3803	74,90	0,145	23:49:0302037:3803-23/236/2021-1	18.11.2021
142	ММ. 78	23:49:0302037:3795	22,30	0,043	23:49:0302037:3795-23/238/2021-1	25.11.2021
143	ММ. 79	23:49:0302037:3796	17,00	0,033	23:49:0302037:3796-23/238/2021-1	25.11.2021
144	КБ. 79	23:49:0302037:3815	68,90	0,134	23:49:0302037:3815-23/236/2021-1	17.11.2021
145	ММ. 80	23:49:0302037:3797	19,60	0,038	23:49:0302037:3797-23/267/2021-1	22.11.2021
146	КБ. 80	23:49:0302037:3826	64,90	0,126	23:49:0302037:3826-23/238/2021-1	18.11.2021

147	ММ. 81	23:49:0302037:3798	19,90	0,039	23:49:0302037:3798-23/238/2021-1	26.11.2021
148	Кв. 81	23:49:0302037:3837	81,90	0,159	23:49:0302037:3837-23/235/2021-1	21.11.2021
149	ММ. 82	23:49:0302037:3799	22,30	0,043	23:49:0302037:3799-23/238/2021-1	28.11.2021
150	Кв. 83	23:49:0302037:3859	81,20	0,158	23:49:0302037:3859-23/235/2021-1	21.11.2021
151	ММ. 83	23:49:0302037:3800	17,40	0,034	23:49:0302037:3800-23/236/2021-1	26.11.2021
152	ММ. 84	23:49:0302037:3801	15,90	0,031	23:49:0302037:3801-23/235/2021-1	23.11.2021
153	Кв. 84	23:49:0302037:3870	34,50	0,067	23:49:0302037:3870-23/236/2021-1	18.11.2021
154	ММ. 85	23:49:0302037:3802	18,20	0,035	23:49:0302037:3802-23/238/2021-1	26.11.2021
155	Кв. 85	23:49:0302037:3881	30,70	0,060	23:49:0302037:3881-23/238/2021-1	19.11.2021
156	пом. 85-261	23:49:0302037:3560	1 762,50	3,423	23:49:0302037:3560-23/238/2021-1	01.12.2021
157	Кв. 86	23:49:0302037:3892	55,30	0,107	23:49:0302037:3892-23/238/2021-1	18.11.2021
158	ММ. 86	23:49:0302037:3804	15,60	0,030	23:49:0302037:3804-23/238/2021-1	26.11.2021
159	ММ. 87	23:49:0302037:3805	16,30	0,032	23:49:0302037:3805-23/238/2021-1	25.11.2021

160	Кв. 87	23:49:0302037:3903	36,80	0,071	23:49:0302037:3903-23/238/2021-1	18.11.2021
161	Кв. 88	23:49:0302037:3914	53,30	0,104	23:49:0302037:3914-23/235/2021-1	21.11.2021
162	ММ. 88	23:49:0302037:3806	17,10	0,033	23:49:0302037:3806-23/235/2021-1	24.11.2021
163	Кв. 89	23:49:0302037:3926	118,90	0,231	23:49:0302037:3926-23/238/2021-1	18.11.2021
164	ММ. 89	23:49:0302037:3807	17,10	0,033	23:49:0302037:3807-23/235/2021-1	25.11.2021
165	Кв. 90	23:49:0302037:3937	88,90	0,173	23:49:0302037:3937-23/236/2021-1	18.11.2021
166	ММ. 90	23:49:0302037:3808	17,10	0,033	23:49:0302037:3808-23/263/2021-1	24.11.2021
167	Кв. 91	23:49:0302037:3941	75,10	0,146	23:49:0302037:3941-23/236/2021-1	18.11.2021
168	ММ. 91	23:49:0302037:3809	21,40	0,042	23:49:0302037:3809-23/235/2021-1	25.11.2021
169	ММ. 92	23:49:0302037:3810	17,30	0,034	23:49:0302037:3810-23/238/2021-1	26.11.2021
170	Кв. 92	23:49:0302037:3942	69,40	0,135	23:49:0302037:3942-23/238/2021-1	19.11.2021
171	Кв. 93	23:49:0302037:3943	65,20	0,127	23:49:0302037:3943-23/238/2021-1	18.11.2021
172	ММ. 93	23:49:0302037:3811	19,00	0,037	23:49:0302037:3811-23/238/2021-1	28.11.2021

173	MM. 94	23:49:0302037:3812	17,80	0,035	23:49:0302037:3812-23/238/2021-1	27.11.2021
174	Кв. 94	23:49:0302037:3944	82,30	0,160	23:49:0302037:3944-23/236/2021-1	22.11.2021
175	MM. 95	23:49:0302037:3813	16,90	0,033	23:49:0302037:3813-23/236/2021-1	23.11.2021
176	Кв. 95	23:49:0302037:3945	79,10	0,154	23:49:0302037:3945-23/235/2021-1	21.11.2021
177	Кв. 96	23:49:0302037:3946	81,50	0,158	23:49:0302037:3946-23/238/2021-1	18.11.2021
178	MM. 96	23:49:0302037:3816	16,50	0,032	23:49:0302037:3816-23/238/2021-1	25.11.2021
179	Кв. 97	23:49:0302037:3947	34,10	0,066	23:49:0302037:3947-23/235/2021-1	21.11.2021
180	MM. 97	23:49:0302037:3817	19,90	0,039	23:49:0302037:3817-23/236/2021-1	23.11.2021
181	Кв. 98	23:49:0302037:3948	30,60	0,059	23:49:0302037:3948-23/235/2021-1	21.11.2021
182	MM. 98	23:49:0302037:3818	17,50	0,034	23:49:0302037:3818-23/236/2021-1	26.11.2021
183	MM. 99	23:49:0302037:3819	18,60	0,036	23:49:0302037:3819-23/235/2021-1	23.11.2021
184	Кв. 99	23:49:0302037:3039	56,30	0,109	23:49:0302037:3039-23/238/2021-1	18.11.2021
185	MM. 100	23:49:0302037:3820	17,60	0,034	23:49:0302037:3820-23/238/2021-1	24.11.2021

186	ММ. 101	23:49:0302037:3821	20,50	0,040	23:49:0302037:3821- 23/236/2021-1	25.11.2021
187	ММ. 102	23:49:0302037:3822	20,50	0,040	23:49:0302037:3822- 23/238/2021-1	24.11.2021
188	ММ. 103	23:49:0302037:3823	17,40	0,034	23:49:0302037:3823- 23/236/2021-1	25.11.2021
189	Кв. 103	23:49:0302037:3043	89,00	0,173	23:49:0302037:3043- 23/238/2021-1	18.11.2021
190	ММ. 104	23:49:0302037:3824	17,40	0,034	23:49:0302037:3824- 23/236/2021-1	25.11.2021
191	Кв. 104	23:49:0302037:3044	74,90	0,145	23:49:0302037:3044- 23/238/2021-1	18.11.2021
192	пом. 105-141	23:49:0302037:3561	557,80	1,083	23:49:0302037:3561- 23/262/2021-1	02.12.2021
193	ММ. 105	23:49:0302037:3825	15,10	0,029	23:49:0302037:3825- 23/240/2021-1	25.11.2021
194	ММ. 106	23:49:0302037:3827	14,20	0,028	23:49:0302037:3827- 23/263/2021-1	24.11.2021
195	ММ. 107	23:49:0302037:3828	14,40	0,028	23:49:0302037:3828- 23/238/2021-1	25.11.2021
196	ММ. 108	23:49:0302037:3829	14,40	0,028	23:49:0302037:3829- 23/238/2021-1	25.11.2021
197	ММ. 109	23:49:0302037:3830	14,40	0,028	23:49:0302037:3830- 23/238/2021-1	24.11.2021
198	ММ. 110	23:49:0302037:3831	14,40	0,028	23:49:0302037:3831- 23/238/2021-1	25.11.2021

199	MM. 111	23:49:0302037:3832	14,40	0,028	23:49:0302037:3832- 23/230/2021-1	25.11.2021
200	MM. 112	23:49:0302037:3833	14,40	0,028	23:49:0302037:3833- 23/238/2021-1	25.11.2021
201	MM. 113	23:49:0302037:3834	15,40	0,030	23:49:0302037:3834- 23/244/2021-1	23.11.2021
202	MM. 114	23:49:0302037:3835	14,50	0,028	23:49:0302037:3835- 23/236/2021-1	25.11.2021
203	MM. 115	23:49:0302037:3836	15,40	0,030	23:49:0302037:3836- 23/236/2021-1	25.11.2021
204	MM. 116	23:49:0302037:3838	15,40	0,030	23:49:0302037:3838- 23/238/2021-1	25.11.2021
205	MM. 117	23:49:0302037:3839	20,40	0,040	23:49:0302037:3839- 23/238/2021-1	25.11.2021
206	KB. 118	23:49:0302037:3059	70,70	0,137	23:49:0302037:3059- 23/238/2021-1	19.11.2021
207	MM. 118	23:49:0302037:3840	20,10	0,039	23:49:0302037:3840- 23/238/2021-1	25.11.2021
208	MM. 119	23:49:0302037:3841	20,30	0,039	23:49:0302037:3841- 23/238/2021-1	25.11.2021
209	KB. 119	23:49:0302037:3061	64,60	0,125	23:49:0302037:3061- 23/238/2021-1	18.11.2021
210	MM. 120	23:49:0302037:3842	20,30	0,039	23:49:0302037:3842- 23/260/2021-1	26.11.2021
211	KB. 120	23:49:0302037:3062	81,50	0,158	23:49:0302037:3062- 23/235/2021-1	16.11.2021

212	Кв. 121	23:49:0302037:3063	79,50	0,154	23:49:0302037:3063- 23/235/2021-1	01.11.2021
213	ММ. 121	23:49:0302037:3843	17,30	0,034	23:49:0302037:3843- 23/238/2021-1	24.11.2021
214	Кв. 122	23:49:0302037:3064	81,30	0,158	23:49:0302037:3064- 23/238/2021-1	18.11.2021
215	ММ. 122	23:49:0302037:3844	16,10	0,031	23:49:0302037:3844- 23/260/2021-1	26.11.2021
216	Кв. 123	23:49:0302037:3065	34,40	0,067	23:49:0302037:3065- 23/238/2021-1	18.11.2021
217	ММ. 123	23:49:0302037:3845	16,90	0,033	23:49:0302037:3845- 23/235/2021-1	25.11.2021
218	ММ. 124	23:49:0302037:3846	22,00	0,043	23:49:0302037:3846- 23/238/2021-1	25.11.2021
219	Кв. 124	23:49:0302037:3066	30,70	0,060	23:49:0302037:3066- 23/238/2021-1	18.11.2021
220	Кв. 125	23:49:0302037:3067	59,90	0,116	23:49:0302037:3067- 23/235/2021-1	16.11.2021
221	ММ. 125	23:49:0302037:3847	20,20	0,039	23:49:0302037:3847- 23/260/2021-1	25.11.2021
222	Кв. 126	23:49:0302037:3068	41,20	0,080	23:49:0302037:3068- 23/238/2021-1	18.11.2021
223	ММ. 126	23:49:0302037:3849	20,30	0,039	23:49:0302037:3849- 23/267/2021-1	22.11.2021
224	Кв. 127	23:49:0302037:3069	53,20	0,103	23:49:0302037:3069- 23/238/2021-1	18.11.2021

225	ММ. 127	23:49:0302037:3850	20,30	0,039	23:49:0302037:3850- 23/260/2021-1	25.11.2021
226	Кв. 128	23:49:0302037:3070	119,60	0,232	23:49:0302037:3070- 23/235/2021-1	16.11.2021
227	ММ. 128	23:49:0302037:3851	18,10	0,035	23:49:0302037:3851- 23/260/2021-1	25.11.2021
228	Кв. 129	23:49:0302037:3072	89,00	0,173	23:49:0302037:3072- 23/235/2021-1	16.11.2021
229	ММ. 129	23:49:0302037:3852	14,40	0,028	23:49:0302037:3852- 23/238/2021-1	25.11.2021
230	ММ. 130	23:49:0302037:3853	17,00	0,033	23:49:0302037:3853- 23/238/2021-1	26.11.2021
231	Кв. 130	23:49:0302037:3073	75,50	0,147	23:49:0302037:3073- 23/235/2021-1	16.11.2021
232	Кв. 131	23:49:0302037:3074	68,40	0,133	23:49:0302037:3074- 23/238/2021-1	18.11.2021
233	ММ. 131	23:49:0302037:3854	16,80	0,033	23:49:0302037:3854- 23/238/2021-1	26.11.2021
234	Кв. 132	23:49:0302037:3075	65,40	0,127	23:49:0302037:3075- 23/235/2021-1	16.11.2021
235	ММ. 132	23:49:0302037:3855	17,70	0,034	23:49:0302037:3855- 23/238/2021-1	25.11.2021
236	ММ. 133	23:49:0302037:3856	17,60	0,034	23:49:0302037:3856- 23/262/2021-1	23.11.2021
237	Кв. 133	23:49:0302037:3076	81,30	0,158	23:49:0302037:3076- 23/235/2021-1	16.11.2021

238	Кв. 134	23:49:0302037:3077	79,20	0,154	23:49:0302037:3077- 23/235/2021-1	16.11.2021
239	ММ. 134	23:49:0302037:3857	17,60	0,034	23:49:0302037:3857- 23/238/2021-1	25.11.2021
240	ММ.135	23:49:0302037:3858	17,60	0,034	23:49:0302037:3858- 23/238/2021-1	25.11.2021
241	Кв. 135	23:49:0302037:3078	81,00	0,157	23:49:0302037:3078- 23/235/2021-1	16.11.2021
242	ММ.136	23:49:0302037:3860	17,00	0,033	23:49:0302037:3860- 23/251/2021-1	23.11.2021
243	Кв. 136	23:49:0302037:3079	34,60	0,067	23:49:0302037:3079- 23/235/2021-1	16.11.2021
244	Кв. 137	23:49:0302037:3080	30,60	0,059	23:49:0302037:3080- 23/235/2021-1	19.11.2021
245	ММ. 137	23:49:0302037:3861	16,10	0,031	23:49:0302037:3861- 23/236/2021-1	26.11.2021
246	ММ. 138	23:49:0302037:3862	17,30	0,034	23:49:0302037:3862- 23/236/2021-1	23.11.2021
247	Кв. 138	23:49:0302037:3081	61,30	0,119	23:49:0302037:3081- 23/235/2021-1	19.11.2021
248	ММ. 139	23:49:0302037:3863	20,30	0,039	23:49:0302037:3863- 23/235/2021-1	24.11.2021
249	Кв. 139	23:49:0302037:3083	42,70	0,083	23:49:0302037:3083- 23/236/2021-1	16.11.2021
250	ММ. 140	23:49:0302037:3864	20,30	0,039	23:49:0302037:3864- 23/236/2021-1	26.11.2021

251	Кв. 140	23:49:0302037:3084	53,40	0,104	23:49:0302037:3084- 23/236/2021-1	16.11.2021
252	ММ. 141	23:49:0302037:3865	20,60	0,040	23:49:0302037:3865- 23/236/2021-1	26.11.2021
253	Кв. 141	23:49:0302037:3085	118,80	0,231	23:49:0302037:3085- 23/235/2021-1	19.11.2021
254	ММ. 142	23:49:0302037:3866	20,00	0,039	23:49:0302037:3866- 23/244/2021-1	26.11.2021
255	Кв. 142	23:49:0302037:3086	88,50	0,172	23:49:0302037:3086- 23/235/2021-1	16.11.2021
256	Кв. 143	23:49:0302037:3087	74,90	0,145	23:49:0302037:3087- 23/235/2021-1	22.11.2021
257	ММ. 143	23:49:0302037:3867	14,40	0,028	23:49:0302037:3867- 23/238/2021-1	25.11.2021
258	Кв. 144	23:49:0302037:3088	68,90	0,134	23:49:0302037:3088- 23/235/2021-1	16.11.2021
259	ММ. 144	23:49:0302037:3868	18,10	0,035	23:49:0302037:3868- 23/236/2021-1	25.11.2021
260	Кв. 145	23:49:0302037:3089	65,20	0,127	23:49:0302037:3089- 23/235/2021-1	19.11.2021
261	ММ. 145	23:49:0302037:3869	20,30	0,039	23:49:0302037:3869- 23/236/2021-1	25.11.2021
262	ММ. 146	23:49:0302037:3871	20,30	0,039	23:49:0302037:3871- 23/236/2021-1	23.11.2021
263	Кв. 146	23:49:0302037:3090	81,10	0,158	23:49:0302037:3090- 23/238/2021-1	18.11.2021

264	ММ. 147	23:49:0302037:3872	17,60	0,034	23:49:0302037:3872- 23/244/2021-1	22.11.2021
265	Кв. 147	23:49:0302037:3091	79,20	0,154	23:49:0302037:3091- 23/235/2021-1	19.11.2021
266	ММ. 148	23:49:0302037:3873	18,00	0,035	23:49:0302037:3873- 23/236/2021-1	25.11.2021
267	Кв. 148	23:49:0302037:3092	81,50	0,158	23:49:0302037:3092- 23/235/2021-1	19.11.2021
268	ММ. 149	23:49:0302037:3874	14,30	0,028	23:49:0302037:3874- 23/235/2021-1	24.11.2021
269	Кв. 149	23:49:0302037:3094	34,40	0,067	23:49:0302037:3094- 23/235/2021-1	18.11.2021
270	ММ. 150	23:49:0302037:3875	16,60	0,032	23:49:0302037:3875- 23/235/2021-1	19.11.2021
271	Кв. 150	23:49:0302037:3095	30,80	0,060	23:49:0302037:3095- 23/235/2021-1	19.11.2021
272	Кв. 151	23:49:0302037:3096	62,20	0,121	23:49:0302037:3096- 23/235/2021-1	19.11.2021
273	ММ. 151	23:49:0302037:3876	17,30	0,034	23:49:0302037:3876- 23/238/2021-1	25.11.2021
274	ММ. 152	23:49:0302037:3877	22,30	0,043	23:49:0302037:3877- 23/238/2021-1	25.11.2021
275	Кв. 152	23:49:0302037:3097	43,70	0,085	23:49:0302037:3097- 23/238/2021-1	18.11.2021
276	ММ. 153	23:49:0302037:3878	22,30	0,043	23:49:0302037:3878- 23/238/2021-1	25.11.2021

277	Кв. 153	23:49:0302037:3098	52,60	0,102	23:49:0302037:3098- 23/235/2021-1	16.11.2021
278	Кв. 154	23:49:0302037:3099	118,70	0,231	23:49:0302037:3099- 23/235/2021-1	16.11.2021
279	ММ. 154	23:49:0302037:3879	19,70	0,038	23:49:0302037:3879- 23/262/2021-1	23.11.2021
280	Кв. 155	23:49:0302037:3100	88,90	0,173	23:49:0302037:3100- 23/238/2021-1	18.11.2021
281	ММ. 155	23:49:0302037:3880	19,50	0,038	23:49:0302037:3880- 23/244/2021-1	25.11.2021
282	Кв. 156	23:49:0302037:3101	75,20	0,146	23:49:0302037:3101- 23/236/2021-1	16.11.2021
283	ММ. 156	23:49:0302037:3882	17,00	0,033	23:49:0302037:3882- 23/236/2021-1	23.11.2021
284	ММ. 157	23:49:0302037:3883	22,30	0,043	23:49:0302037:3883- 23/244/2021-1	25.11.2021
285	Кв. 157	23:49:0302037:3102	69,10	0,134	23:49:0302037:3102- 23/238/2021-1	18.11.2021
286	ММ. 158	23:49:0302037:3884	20,80	0,040	23:49:0302037:3884- 23/238/2021-1	25.11.2021
287	ММ. 159	23:49:0302037:3885	15,80	0,031	23:49:0302037:3885- 23/240/2021-1	01.12.2021
288	Кв. 159	23:49:0302037:3105	79,20	0,154	23:49:0302037:3105- 23/236/2021-1	18.11.2021
289	Кв. 160	23:49:0302037:3106	81,50	0,158	23:49:0302037:3106- 23/235/2021-1	16.11.2021

290	ММ. 160	23:49:0302037:3886	17,20	0,033	23:49:0302037:3886- 23/236/2021-1	25.11.2021
291	ММ. 161	23:49:0302037:3887	20,80	0,040	23:49:0302037:3887- 23/236/2021-1	23.11.2021
292	ММ. 162	23:49:0302037:3888	22,30	0,043	23:49:0302037:3888- 23/235/2021-1	24.11.2021
293	Кв. 162	23:49:0302037:3108	44,60	0,087	23:49:0302037:3108- 23/235/2021-1	18.11.2021
294	Кв. 163	23:49:0302037:3109	53,20	0,103	23:49:0302037:3109- 23/236/2021-1	01.11.2021
295	ММ. 163	23:49:0302037:3889	17,00	0,033	23:49:0302037:3889- 23/235/2021-1	22.11.2021
296	ММ. 164	23:49:0302037:3890	19,60	0,038	23:49:0302037:3890- 23/236/2021-1	26.11.2021
297	Кв. 164	23:49:0302037:3110	119,10	0,231	23:49:0302037:3110- 23/235/2021-1	18.11.2021
298	пом. 165	23:49:0302037:3562	154,50	0,300	23:49:0302037:3562- 23/235/2021-1	30.11.2021
299	Кв. 165	23:49:0302037:3111	88,80	0,172	23:49:0302037:3111- 23/236/2021-1	22.11.2021
300	ММ. 165	23:49:0302037:3891	20,00	0,039	23:49:0302037:3891- 23/248/2021-1	26.11.2021
301	Кв. 166	23:49:0302037:3112	74,90	0,145	23:49:0302037:3112- 23/235/2021-1	18.11.2021
302	ММ. 166	23:49:0302037:3893	22,30	0,043	23:49:0302037:3893- 23/248/2021-1	25.11.2021

303	пом. 166-167	23:49:0302037:3563	141,00	0,274	23:49:0302037:3563- 23/235/2021-1	29.11.2021
304	Кв. 167	23:49:0302037:3113	69,00	0,134	23:49:0302037:3113- 23/238/2021-1	18.11.2021
305	мм. 167	23:49:0302037:3894	17,40	0,034	23:49:0302037:3894- 23/238/2021-1	25.11.2021
306	пом. 168-180	23:49:0302037:3564	212,80	0,413	23:49:0302037:3564- 23/238/2021-1	01.12.2021
307	Кв. 168	23:49:0302037:3114	65,10	0,126	23:49:0302037:3114- 23/238/2021-1	18.11.2021
308	мм. 168	23:49:0302037:3895	15,90	0,031	23:49:0302037:3895- 23/235/2021-1	26.11.2021
309	Кв. 169	23:49:0302037:3116	81,00	0,157	23:49:0302037:3116- 23/238/2021-1	18.11.2021
310	мм. 169	23:49:0302037:3896	18,20	0,035	23:49:0302037:3896- 23/238/2021-1	24.11.2021
311	Кв. 170	23:49:0302037:3117	78,90	0,153	23:49:0302037:3117- 23/235/2021-1	16.11.2021
312	мм. 170	23:49:0302037:3897	15,60	0,030	23:49:0302037:3897- 23/244/2021-1	23.11.2021
313	Кв. 171	23:49:0302037:3118	81,60	0,158	23:49:0302037:3118- 23/236/2021-1	18.11.2021
314	Кв. 172	23:49:0302037:3119	34,50	0,067	23:49:0302037:3119- 23/238/2021-1	18.11.2021
315	мм. 173	23:49:0302037:3900	16,40	0,032	23:49:0302037:3900- 23/238/2021-1	25.11.2021

316	Кв. 173	23:49:0302037:3120	30,60	0,059	23:49:0302037:3120- 23/23//2021-1	18.11.2021
317	Кв. 174	23:49:0302037:3121	63,90	0,124	23:49:0302037:3121- 23/238/2021-1	18.11.2021
318	Кв. 175	23:49:0302037:3122	45,30	0,088	23:49:0302037:3122- 23/361/2021-1	11.11.2021
319	ММ. 175	23:49:0302037:3902	19,50	0,038	23:49:0302037:3902- 23/248/2021-1	26.11.2021
320	Кв. 176	23:49:0302037:3123	52,30	0,102	23:49:0302037:3123- 23/238/2021-1	18.11.2021
321	ММ. 176	23:49:0302037:3904	16,50	0,032	23:49:0302037:3904- 23/238/2021	25.11.2021
322	Кв. 177	23:49:0302037:3124	118,80	0,231	23:49:0302037:3124- 23/238/2021-1	18.11.2021
323	ММ. 177	23:49:0302037:3905	15,00	0,029	23:49:0302037:3905- 23/238/2021-1	25.11.2021
324	ММ. 178	23:49:0302037:3906	19,40	0,038	23:49:0302037:3906- 23/251/2021-1	23.11.2021
325	Кв. 178	23:49:0302037:3125	88,80	0,172	23:49:0302037:3125- 23/238/2021-1	18.11.2021
326	Кв. 179	23:49:0302037:3127	75,20	0,146	23:49:0302037:3127- 23/238/2021-1	18.11.2021
327	ММ. 179	23:49:0302037:3907	16,80	0,033	23:49:0302037:3907- 23/238/2021-1	25.11.2021
328	ММ. 180	23:49:0302037:3908	16,30	0,032	23:49:0302037:3908- 23/238/2021-1	25.11.2021

329	Кв. 180	23:49:0302037:3128	68,90	0,134	23:49:0302037:3128-23/253/2021-1	11.11.2021
330	ММ. 181	23:49:0302037:3909	17,20	0,033	23:49:0302037:3909-23/227/2021-1	22.11.2021
331	Кв. 181	23:49:0302037:3129	65,10	0,126	23:49:0302037:3129-23/238/2021-1	18.11.2021
332	пом. 181-183	23:49:0302037:3565	60,10	0,117	23:49:0302037:3565-23/238/2021-1	01.12.2021
333	ММ. 182	23:49:0302037:3910	18,80	0,037	23:49:0302037:3910-23/248/2021-1	25.11.2021
334	Кв. 182	23:49:0302037:3130	81,30	0,158	23:49:0302037:3130-23/238/2021-1	18.11.2021
335	Кв. 183	23:49:0302037:3131	79,30	0,154	23:49:0302037:3131-23/238/2021-1	18.11.2021
336	ММ. 183	23:49:0302037:3911	20,60	0,040	23:49:0302037:3911-23/248/2021-1	25.11.2021
337	Кв. 184	23:49:0302037:3132	81,60	0,158	23:49:0302037:3132-23/251/2021-1	15.11.2021
338	ММ. 184	23:49:0302037:3912	17,40	0,034	23:49:0302037:3912-23/235/2021-1	23.11.2021
339	ММ. 185	23:49:0302037:3913	17,40	0,034	23:49:0302037:3913-23/248/2021-1	25.11.2021
340	Кв. 185	23:49:0302037:3133	34,60	0,067	23:49:0302037:3133-23/238/2021-1	18.11.2021
341	ММ. 186	23:49:0302037:3915	14,80	0,029	23:49:0302037:3915-23/249/2021-1	26.11.2021

342	Кв. 186	23:49:0302037:3134	31,00	0,060	23:49:0302037:3134-23/238/2021-1	18.11.2021
343	ММ. 187	23:49:0302037:3916	13,60	0,026	23:49:0302037:3916-23/238/2021-1	29.11.2021
344	Кв. 187	23:49:0302037:3135	65,70	0,128	23:49:0302037:3135-23/238/2021-1	18.11.2021
345	Кв. 188	23:49:0302037:3136	46,40	0,090	23:49:0302037:3136-23/359/2021-1	18.11.2021
346	ММ. 188	23:49:0302037:3917	14,30	0,028	23:49:0302037:3917-23/238/2021-1	29.11.2021
347	ММ. 189	23:49:0302037:3918	14,30	0,028	23:49:0302037:3918-23/235/2021-1	30.11.2021
348	Кв. 189	23:49:0302037:3138	53,00	0,103	23:49:0302037:3138-23/236/2021-1	18.11.2021
349	ММ. 190	23:49:0302037:3919	14,30	0,028	23:49:0302037:3919-23/248/2021-1	30.11.2021
350	Кв. 190	23:49:0302037:3139	119,40	0,232	23:49:0302037:3139-23/235/2021-1	18.11.2021
351	ММ. 191	23:49:0302037:3920	14,30	0,028	23:49:0302037:3920-23/244/2021-1	25.11.2021
352	Кв. 191	23:49:0302037:3140	88,70	0,172	23:49:0302037:3140-23/235/2021-1	16.11.2021
353	ММ. 192	23:49:0302037:3921	14,30	0,028	23:49:0302037:3921-23/238/2021-1	29.11.2021
354	Кв. 192	23:49:0302037:3141	75,10	0,146	23:49:0302037:3141-23/236/2021-1	16.11.2021

355	MM. 193	23:49:0302037:3922	14,30	0,028	23:49:0302037:3922-23/238/2021-1	29.11.2021
356	КВ. 193	23:49:0302037:3142	68,80	0,134	23:49:0302037:3142-23/262/2021-1	17.11.2021
357	MM. 194	23:49:0302037:3923	14,70	0,029	23:49:0302037:3923-23/235/2021-1	30.11.2021
358	КВ. 194	23:49:0302037:3143	65,10	0,126	23:49:0302037:3143-23/238/2021-1	18.11.2021
359	MM. 195	23:49:0302037:3924	17,70	0,034	23:49:0302037:3924-23/236/2021-1	30.11.2021
360	КВ. 195	23:49:0302037:3144	80,70	0,157	23:49:0302037:3144-23/262/2021-1	17.11.2021
361	MM. 196	23:49:0302037:3927	16,50	0,032	23:49:0302037:3927-23/265/2021-1	29.11.2021
362	КВ. 196	23:49:0302037:3145	80,00	0,155	23:49:0302037:3145-23/235/2021-1	16.11.2021
363	КВ. 197	23:49:0302037:3146	81,60	0,158	23:49:0302037:3146-23/238/2021-1	16.11.2021
364	КВ. 198	23:49:0302037:3147	34,40	0,067	23:49:0302037:3147-23/238/2021-1	16.11.2021
365	КВ. 199	23:49:0302037:3150	30,60	0,059	23:49:0302037:3150-23/235/2021-1	16.11.2021
366	MM. 199	23:49:0302037:3930	20,40	0,040	23:49:0302037:3930-23/235/2021-1	22.11.2021
367	MM. 200	23:49:0302037:3931	17,10	0,033	23:49:0302037:3931-23/233/2021-1	23.11.2021

368	Кв. 200	23:49:0302037:3151	66,30	0,129	23:49:0302037:3151-23/238/2021-1	18.11.2021
369	ММ. 201	23:49:0302037:3932	17,00	0,033	23:49:0302037:3932-23/236/2021-1	23.11.2021
370	Кв. 201	23:49:0302037:3152	46,70	0,091	23:49:0302037:3152-23/236/2021-1	16.11.2021
371	Кв. 202	23:49:0302037:3153	52,30	0,102	23:49:0302037:3153-23/238/2021-1	18.11.2021
372	ММ. 202	23:49:0302037:3933	17,00	0,033	23:49:0302037:3933-23/236/2021-1	29.11.2021
373	ММ. 203	23:49:0302037:3934	17,10	0,033	23:49:0302037:3934-23/236/2021-1	23.11.2021
374	Кв. 203	23:49:0302037:3154	119,00	0,231	23:49:0302037:3154-23/262/2021-1	17.11.2021
375	Кв. 204	23:49:0302037:3155	89,70	0,174	23:49:0302037:3155-23/236/2021-1	16.11.2021
376	Кв. 205	23:49:0302037:3156	75,20	0,146	23:49:0302037:3156-23/238/2021-1	18.11.2021
377	Кв. 206	23:49:0302037:3157	69,30	0,135	23:49:0302037:3157-23/238/2021-1	16.11.2021
378	Кв. 207	23:49:0302037:3158	64,10	0,124	23:49:0302037:3158-23/238/2021-1	16.11.2021
379	Кв. 208	23:49:0302037:3159	80,70	0,157	23:49:0302037:3159-23/236/2021-1	18.11.2021
380	Кв. 209	23:49:0302037:3161	79,30	0,154	23:49:0302037:3161-23/235/2021-1	16.11.2021

381	Кв. 210	23:49:0302037:3162	81,80	0,159	23:49:0302037:3162- 23/238/2021-1	16.11.2021
382	Кв. 211	23:49:0302037:3163	34,50	0,067	23:49:0302037:3163- 23/238/2021-1	18.11.2021
383	Кв. 212	23:49:0302037:3164	30,50	0,059	23:49:0302037:3164- 23/238/2021-1	18.11.2021
384	Кв. 213	23:49:0302037:3165	68,80	0,134	23:49:0302037:3165- 23/238/2021-1	18.11.2021
385	Кв. 214	23:49:0302037:3166	48,10	0,093	23:49:0302037:3166- 23/238/2021-1	19.11.2021
386	Кв. 215	23:49:0302037:3167	52,00	0,101	23:49:0302037:3167- 23/238/2021-1	18.11.2021
387	Кв. 216	23:49:0302037:3168	120,30	0,234	23:49:0302037:3168- 23/238/2021-1	18.11.2021
388	Кв. 217	23:49:0302037:3169	88,60	0,172	23:49:0302037:3169- 23/238/2021-1	18.11.2021
389	Кв. 218	23:49:0302037:3170	75,20	0,146	23:49:0302037:3170- 23/236/2021-1	19.11.2021
390	Кв. 219	23:49:0302037:3172	69,40	0,135	23:49:0302037:3172- 23/361/2021-1	19.11.2021
391	Кв. 220	23:49:0302037:3173	64,20	0,125	23:49:0302037:3173- 23/361/2021-1	11.11.2021
392	Кв. 221	23:49:0302037:3174	81,20	0,158	23:49:0302037:3174- 23/264/2021-1	11.11.2021
393	Кв. 222	23:49:0302037:3175	79,40	0,154	23:49:0302037:3175- 23/235/2021-1	19.11.2021

394	Кв. 223	23:49:0302037:3176	81,70	0,159	23:49:0302037:3176- 23/235/2021-1	16.11.2021
395	Кв. 224	23:49:0302037:3177	35,20	0,068	23:49:0302037:3177- 23/235/2021-1	16.11.2021
396	Кв. 225	23:49:0302037:3178	30,20	0,059	23:49:0302037:3178- 23/235/2021-1	16.11.2021
397	Кв. 226	23:49:0302037:3179	69,40	0,135	23:49:0302037:3179- 23/238/2021-1	18.11.2021
398	Кв. 227	23:49:0302037:3180	48,00	0,093	23:49:0302037:3180- 23/236/2021-1	18.11.2021
399	Кв. 228	23:49:0302037:3181	52,30	0,102	23:49:0302037:3181- 23/235/2021-1	19.11.2021
400	Кв. 229	23:49:0302037:3183	119,80	0,233	23:49:0302037:3183- 23/238/2021-1	18.11.2021
401	Кв. 230	23:49:0302037:3184	88,90	0,173	23:49:0302037:3184- 23/238/2021-1	18.11.2021
402	Кв. 231	23:49:0302037:3185	74,80	0,145	23:49:0302037:3185- 23/236/2021-1	18.11.2021
403	Кв. 232	23:49:0302037:3186	69,00	0,134	23:49:0302037:3186- 23/238/2021-1	16.11.2021
404	Кв. 233	23:49:0302037:3187	65,20	0,127	23:49:0302037:3187- 23/238/2021-1	18.11.2021
405	Кв. 234	23:49:0302037:3188	81,60	0,158	23:49:0302037:3188- 23/361/2021-1	11.11.2021
406	Кв. 235	23:49:0302037:3189	79,20	0,154	23:49:0302037:3189- 23/238/2021-1	16.11.2021

407	Кв. 236	23:49:0302037:3190	81,70	0,159	23:49:0302037:3190- 23/238/2021-1	18.11.2021
408	Кв. 237	23:49:0302037:3191	34,40	0,067	23:49:0302037:3191- 23/238/2021-1	16.11.2021
409	Кв. 238	23:49:0302037:3192	30,30	0,059	23:49:0302037:3192- 23/238/2021-1	16.11.2021
410	Кв. 239	23:49:0302037:3194	65,30	0,127	23:49:0302037:3194- 23/238/2021-1	16.11.2021
411	пом. 239	23:49:0302037:3566	23,60	0,046	23:49:0302037:3566- 23/238/2021-1	02.12.2021
412	пом. 240	23:49:0302037:3567	66,50	0,129	23:49:0302037:3567- 23/235/2021-1	29.11.2021
413	Кв. 240	23:49:0302037:3195	48,70	0,095	23:49:0302037:3195- 23/238/2021-1	16.11.2021
414	пом. 241	23:49:0302037:3568	75,30	0,146	23:49:0302037:3568- 23/238/2021-1	02.12.2021
415	Кв. 241	23:49:0302037:3196	52,30	0,102	23:49:0302037:3196- 23/238/2021-1	16.11.2021
416	Кв. 242	23:49:0302037:3197	118,80	0,231	23:49:0302037:3197- 23/253/2021-1	11.11.2021
417	пом. 242	23:49:0302037:3569	79,70	0,155	23:49:0302037:3569- 23/238/2021-1	02.12.2021
418	пом. 243	23:49:0302037:3571	80,10	0,156	23:49:0302037:3571- 23/238/2021-1	02.12.2021
419	Кв. 243	23:49:0302037:3198	89,00	0,173	23:49:0302037:3198- 23/238/2021-1	16.11.2021

420	пом. 244	23:49:0302037:3572	75,50	0,147	23:49:0302037:3572-23/238/2021-1	02.12.2021
421	Кв. 244	23:49:0302037:3199	74,70	0,145	23:49:0302037:3199-23/238/2021-1	16.11.2021
422	пом. 245	23:49:0302037:3573	65,30	0,127	23:49:0302037:3573-23/238/2021-1	01.12.2021
423	Кв. 245	23:49:0302037:3200	69,70	0,135	23:49:0302037:3200-23/238/2021-1	17.11.2021
424	Кв. 246	23:49:0302037:3201	64,90	0,126	23:49:0302037:3201-23/262/2021-1	17.11.2021
425	Кв. 247	23:49:0302037:3202	82,80	0,161	23:49:0302037:3202-23/235/2021-1	18.11.2021
426	Кв. 248	23:49:0302037:3203	86,30	0,168	23:49:0302037:3203-23/235/2021-1	16.11.2021
427	Кв. 249	23:49:0302037:3205	86,80	0,169	23:49:0302037:3205-23/235/2021-1	16.11.2021
428	Кв. 250	23:49:0302037:3206	38,00	0,074	23:49:0302037:3206-23/235/2021-1	18.11.2021
429	Кв. 251	23:49:0302037:3207	34,10	0,066	23:49:0302037:3207-23/239/2021-1	12.11.2021
430	Кв. 252	23:49:0302037:3208	84,30	0,164	23:49:0302037:3208-23/235/2021-1	18.11.2021
431	Кв. 253	23:49:0302037:3209	60,70	0,118	23:49:0302037:3209-23/264/2021-1	17.11.2021
432	Кв. 254	23:49:0302037:3210	62,10	0,121	23:49:0302037:3210-23/235/2021-1	18.11.2021

433	Кв. 255	23:49:0302037:3211	125,40	0,244	23:49:0302037:3211-23/235/2021-1	18.11.2021
434	Кв. 256	23:49:0302037:3212	88,80	0,172	23:49:0302037:3212-23/262/2021-1	17.11.2021
435	Кв. 257	23:49:0302037:3213	74,80	0,145	23:49:0302037:3213-23/235/2021-1	16.11.2021
436	Кв. 258	23:49:0302037:3214	69,70	0,135	23:49:0302037:3214-23/264/2021-1	18.11.2021
437	Кв. 259	23:49:0302037:3216	65,00	0,126	23:49:0302037:3216-23/235/2021-1	18.11.2021
438	Кв. 260	23:49:0302037:3217	83,30	0,162	23:49:0302037:3217-23/235/2021-1	18.11.2021
439	Кв. 261	23:49:0302037:3218	87,70	0,170	23:49:0302037:3218-23/238/2021-1	17.11.2021
440	Кв. 262	23:49:0302037:3219	90,50	0,176	23:49:0302037:3219-23/238/2021-1	16.11.2021
441	Кв. 263	23:49:0302037:3220	39,00	0,076	23:49:0302037:3220-23/235/2021-1	18.11.2021
442	Кв. 264	23:49:0302037:3221	35,10	0,068	23:49:0302037:3221-23/264/2021-1	17.11.2021
443	Кв. 265	23:49:0302037:3222	87,90	0,171	23:49:0302037:3222-23/235/2021-1	18.11.2021
444	Кв. 266	23:49:0302037:3223	63,20	0,123	23:49:0302037:3223-23/264/2021-1	17.11.2021
445	Кв. 267	23:49:0302037:3224	64,60	0,125	23:49:0302037:3224-23/235/2021-1	18.11.2021

446	Кв. 268	23:49:0302037:3225	126,20	0,245	23:49:0302037:3225-23/239/2021-1	12.11.2021
447	Кв. 269	23:49:0302037:3227	88,90	0,173	23:49:0302037:3227-23/262/2021-1	17.11.2021
448	Кв. 270	23:49:0302037:3228	75,00	0,146	23:49:0302037:3228-23/238/2021-1	17.11.2021
449	Кв. 271	23:49:0302037:3229	69,40	0,135	23:49:0302037:3229-23/238/2021-1	16.11.2021
450	Кв. 272	23:49:0302037:3230	64,70	0,126	23:49:0302037:3230-23/238/2021-1	17.11.2021
451	Кв. 273	23:49:0302037:3231	83,20	0,162	23:49:0302037:3231-23/236/2021-1	17.11.2021
452	Кв. 274	23:49:0302037:3232	88,80	0,172	23:49:0302037:3232-23/238/2021-1	17.11.2021
453	Кв. 275	23:49:0302037:3233	92,80	0,180	23:49:0302037:3233-23/238/2021-1	17.11.2021
454	Кв. 276	23:49:0302037:3234	39,90	0,077	23:49:0302037:3234-23/236/2021-1	16.11.2021
455	Кв. 277	23:49:0302037:3235	36,10	0,070	23:49:0302037:3235-23/238/2021-1	17.11.2021
456	Кв. 278	23:49:0302037:3236	96,00	0,186	23:49:0302037:3236-23/238-2021-1	17.11.2021
457	Кв. 279	23:49:0302037:3238	66,50	0,129	23:49:0302037:3238-23/238/2021-1	17.11.2021
458	Кв. 280	23:49:0302037:3239	65,70	0,128	23:49:0302037:3239-23/238/2021-1	17.11.2021

459	Кв. 281	23:49:0302037:3240	125,00	0,243	23:49:0302037:3240-23/238/2021-1	16.11.2021
460	Кв. 282	23:49:0302037:3241	88,60	0,172	23:49:0302037:3241-23/238/2021-1	17.11.2021
461	Кв. 283	23:49:0302037:3242	74,80	0,145	23:49:0302037:3242-23/238/2021-1	16.11.2021
462	Кв. 284	23:49:0302037:3243	69,70	0,135	23:49:0302037:3243-23/238/2021-1	16.11.2021
463	Кв. 285	23:49:0302037:3244	64,60	0,125	23:49:0302037:3244-23/235/2021-1	18.11.2021
464	Кв. 286	23:49:0302037:3245	84,90	0,165	23:49:0302037:3245-23/236/2021-1	17.11.2021
465	Кв. 287	23:49:0302037:3246	92,80	0,180	23:49:0302037:3246-23/238/2021-1	16.11.2021
466	Кв. 288	23:49:0302037:3247	96,90	0,188	23:49:0302037:3247-23/236/2021-1	17.11.2021
467	Кв. 289	23:49:0302037:3249	41,70	0,081	23:49:0302037:3249-23/236/2021-1	17.11.2021
468	Кв. 290	23:49:0302037:3250	37,40	0,073	23:49:0302037:3250-23/238/2021-1	17.11.2021
469	Кв. 291	23:49:0302037:3251	103,10	0,200	23:49:0302037:3251-23/236/2021-1	16.11.2021
470	Кв. 292	23:49:0302037:3252	70,60	0,137	23:49:0302037:3252-23/236/2021-1	17.11.2021
471	Кв. 293	23:49:0302037:3253	64,90	0,126	23:49:0302037:3253-23/236/2021-1	18.11.2021

472	Кв. 294	23:49:0302037:3254	127,50	0,248	23:49:0302037:3254-23/236/2021-1	17.11.2021
473	Кв. 295	23:49:0302037:3255	89,10	0,173	23:49:0302037:3255-23/236/2021-1	16.11.2021
474	Кв. 296	23:49:0302037:3256	75,10	0,146	23:49:0302037:3256-23/235/2021-1	18.11.2021
475	Кв. 297	23:49:0302037:3257	74,50	0,145	23:49:0302037:3257-23/236/2021-1	17.11.2021
476	Кв. 298	23:49:0302037:3258	86,90	0,169	23:49:0302037:3258-23/235/2021-1	16.11.2021
477	Кв. 299	23:49:0302037:3261	116,40	0,226	23:49:0302037:3261-23/236/2021-1	17.11.2021
478	Кв. 300	23:49:0302037:3262	34,20	0,066	23:49:0302037:3262-23/235/2021-1	22.11.2021
479	Кв. 301	23:49:0302037:3263	45,40	0,088	23:49:0302037:3263-23/236/2021-1	18.11.2021
480	Кв. 302	23:49:0302037:3264	43,00	0,084	23:49:0302037:3264-23/235/2021-1	22.11.2021
481	Кв. 303	23:49:0302037:3265	30,10	0,058	23:49:0302037:3265-23/253/2021-1	12.11.2021
482	Кв. 304	23:49:0302037:3266	33,30	0,065	23:49:0302037:3266-23/236/2021-1	17.11.2021
483	Кв. 305	23:49:0302037:3267	81,70	0,159	23:49:0302037:3267-23/236/2021-1	17.11.2021
484	Кв. 306	23:49:0302037:3268	78,60	0,153	23:49:0302037:3268-23/238/2021-1	22.11.2021

485	Кв. 307	23:49:0302037:3269	88,90	0,173	23:49:0302037:3269-23/235/2021-1	16.11.2021
486	Кв. 308	23:49:0302037:3270	124,20	0,241	23:49:0302037:3270-23/235/2021-1	16.11.2021
487	Кв. 309	23:49:0302037:3272	74,80	0,145	23:49:0302037:3272-23/235/2021-1	22.11.2021
488	Кв. 310	23:49:0302037:3273	88,30	0,171	23:49:0302037:3273-23/238/2021-1	21.11.2021
489	Кв. 311	23:49:0302037:3274	118,30	0,230	23:49:0302037:3274-23/235/2021-1	22.11.2021
490	Кв. 312	23:49:0302037:3275	35,60	0,069	23:49:0302037:3275-23/238/2021-1	21.11.2021
491	Кв. 313	23:49:0302037:3276	46,50	0,090	23:49:0302037:3276-23/235/2021-1	16.11.2021
492	Кв. 314	23:49:0302037:3277	45,70	0,089	23:49:0302037:3277-23/236/2021-1	17.11.2021
493	Кв. 315	23:49:0302037:3278	30,50	0,059	23:49:0302037:3278-23/236/2021-1	17.11.2021
494	Кв. 316	23:49:0302037:3279	34,30	0,067	23:49:0302037:3279-23/238/2021-1	21.11.2021
495	Кв. 317	23:49:0302037:3280	83,50	0,162	23:49:0302037:3280-23/235/2021-1	16.11.2021
496	Кв. 318	23:49:0302037:3281	80,70	0,157	23:49:0302037:3281-23/235/2021-1	16.11.2021
497	Кв. 319	23:49:0302037:3283	91,70	0,178	23:49:0302037:3283-23/236/2021-1	17.11.2021

498	Кв. 320	23:49:0302037:3284	122,40	0,238	23:49:0302037:3284-23/238/2021-1	22.11.2021
499	Кв. 333	23:49:0302037:3298	74,60	0,145	23:49:0302037:3298-23/235/2021-1	16.11.2021
500	Кв. 334	23:49:0302037:3299	88,40	0,172	23:49:0302037:3299-23/236/2021-1	17.11.2021
501	Кв. 335	23:49:0302037:3300	118,10	0,229	23:49:0302037:3300-23/238/2021-1	22.11.2021
502	Кв. 336	23:49:0302037:3301	34,90	0,068	23:49:0302037:3301-23/238/2021-1	22.11.2021
503	Кв. 337	23:49:0302037:3302	50,40	0,098	23:49:0302037:3302-23/238/2021-1	22.11.2021
504	Кв. 338	23:49:0302037:3303	49,60	0,096	23:49:0302037:3303-23/238/2021-1	22.11.2021
505	Кв. 339	23:49:0302037:3305	30,60	0,059	23:49:0302037:3305-23/238/2021-1	22.11.2021
506	Кв. 340	23:49:0302037:3306	34,10	0,066	23:49:0302037:3306-23/235/2021-1	21.11.2021
507	Кв. 341	23:49:0302037:3307	83,60	0,162	23:49:0302037:3307-23/235/2021-1	21.11.2021
508	Кв. 342	23:49:0302037:3308	80,90	0,157	23:49:0302037:3308-23/235/2021-1	21.11.2021
509	Кв. 343	23:49:0302037:3309	92,40	0,179	23:49:0302037:3309-23/235/2021-1	16.11.2021
510	Кв. 344	23:49:0302037:3310	124,40	0,242	23:49:0302037:3310-23/238/2021-1	22.11.2021

511	Кв. 345	23:49:0302037:3311	75,20	0,146	23:49:0302037:3311-23/236/2021-1	17.11.2021
512	Кв. 346	23:49:0302037:3312	88,50	0,172	23:49:0302037:3312-23/236/2021-1	17.11.2021
513	Кв. 347	23:49:0302037:3313	118,30	0,230	23:49:0302037:3313-23/238/2021-1	22.11.2021
514	Кв. 348	23:49:0302037:3314	34,40	0,067	23:49:0302037:3314-23/238/2021-1	22.11.2021
515	Кв. 349	23:49:0302037:3316	51,90	0,101	23:49:0302037:3316-23/238/2021-1	21.11.2021
516	Кв. 350	23:49:0302037:3317	51,90	0,101	23:49:0302037:3317-23/236/2021-1	17.11.2021
517	Кв. 351	23:49:0302037:3318	30,60	0,059	23:49:0302037:3318-23/238/2021-1	22.11.2021
518	Кв. 352	23:49:0302037:3319	34,30	0,067	23:49:0302037:3319-23/238/2021-1	22.11.2021
519	Кв. 353	23:49:0302037:3320	83,20	0,162	23:49:0302037:3320-23/238/2021-1	22.11.2021
520	Кв. 354	23:49:0302037:3321	80,20	0,156	23:49:0302037:3321-23/236/2021-1	17.11.2021
521	Кв. 355	23:49:0302037:3322	90,90	0,177	23:49:0302037:3322-23/264/2021-1	16.11.2021
522	Кв. 356	23:49:0302037:3323	123,20	0,239	23:49:0302037:3323-23/236/2021-1	18.11.2021
523	Кв. 357	23:49:0302037:3324	75,00	0,146	23:49:0302037:3324-23/238/2021-1	16.11.2021

524	Кв. 358	23:49:0302037:3325	88,30	0,171	23:49:0302037:3325- 23/238/2021-1	18.11.2021
525	Кв. 359	23:49:0302037:3327	118,00	0,229	23:49:0302037:3327- 23/253/2021-1	12.11.2021
526	Кв. 360	23:49:0302037:3328	35,10	0,068	23:49:0302037:3328- 23/235/2021-1	19.11.2021
527	Кв. 361	23:49:0302037:3329	53,20	0,103	23:49:0302037:3329- 23/235/2021-1	19.11.2021
528	Кв. 362	23:49:0302037:3330	54,20	0,105	23:49:0302037:3330- 23/238/2021-1	18.11.2021
529	Кв. 363	23:49:0302037:3331	30,50	0,059	23:49:0302037:3331- 23/236/2021-1	16.11.2021
530	Кв. 364	23:49:0302037:3332	34,20	0,066	23:49:0302037:3332- 23/238/2021-1	18.11.2021
531	Кв. 365	23:49:0302037:3333	83,70	0,163	23:49:0302037:3333- 23/238/2021-1	16.11.2021
532	Кв. 366	23:49:0302037:3334	80,70	0,157	23:49:0302037:3334- 23/238/2021-1	16.11.2021
533	Кв. 367	23:49:0302037:3335	91,50	0,178	23:49:0302037:3335- 23/238/2021-1	18.11.2021
534	Кв. 368	23:49:0302037:3336	123,90	0,241	23:49:0302037:3336- 23/235/2021-1	19.11.2021
535	Кв. 369	23:49:0302037:3338	75,00	0,146	23:49:0302037:3338- 23/236/2021-1	18.11.2021
536	Кв. 370	23:49:0302037:3339	88,50	0,172	23:49:0302037:3339- 23/236/2021-1	18.11.2021

537	Кв. 371	23:49:0302037:3340	118,70	0,231	23:49:0302037:3340-23/238/2021-1	18.11.2021
538	Кв. 372	23:49:0302037:3341	35,20	0,068	23:49:0302037:3341-23/236/2021-1	18.11.2021
539	Кв. 373	23:49:0302037:3342	55,30	0,107	23:49:0302037:3342-23/235/2021-1	19.11.2021
540	Кв. 374	23:49:0302037:3343	55,60	0,108	23:49:0302037:3343-23/235/2021-1	19.11.2021
541	Кв. 375	23:49:0302037:3344	30,60	0,059	23:49:0302037:3344-23/235/2021-1	19.11.2021
542	Кв. 376	23:49:0302037:3345	32,50	0,063	23:49:0302037:3345-23/238/2021-1	18.11.2021
543	Кв. 377	23:49:0302037:3346	84,80	0,165	23:49:0302037:3346-23/238/2021	16.11.2021
544	Кв. 378	23:49:0302037:3347	81,10	0,158	23:49:0302037:3347-23/238/2021-1	18.11.2021
545	Кв. 379	23:49:0302037:3349	90,70	0,176	23:49:0302037:3349-23/238/2021-1	18.11.2021
546	Кв. 380	23:49:0302037:3350	124,70	0,242	23:49:0302037:3350-23/238/2021-1	18.11.2021
547	Кв. 381	23:49:0302037:3351	74,90	0,145	23:49:0302037:3351-23/238/2021-1	18.11.2021
548	Кв. 382	23:49:0302037:3352	88,30	0,171	23:49:0302037:3352-23/238/2021-1	18.11.2021
549	Кв. 383	23:49:0302037:3353	119,00	0,231	23:49:0302037:3353-23/238/2021-1	18.11.2021

550	Кв. 384	23:49:0302037:3354	34,80	0,068	23:49:0302037:3354- 23/238/2021-1	18.11.2021
551	Кв. 385	23:49:0302037:3355	56,60	0,110	23:49:0302037:3355- 23/238/2021-1	18.11.2021
552	Кв. 386	23:49:0302037:3356	56,60	0,110	23:49:0302037:3356- 23/238/2021-1	18.11.2021
553	Кв. 387	23:49:0302037:3357	30,50	0,059	23:49:0302037:3357- 23/235/2021-1	19.11.2021
554	Кв. 388	23:49:0302037:3358	34,30	0,067	23:49:0302037:3358- 23/238/2021-1	18.11.2021
555	Кв. 389	23:49:0302037:3360	83,50	0,162	23:49:0302037:3360- 23/235/2021-1	19.11.2021
556	Кв. 390	23:49:0302037:3361	79,80	0,155	23:49:0302037:3361- 23/235/2021-1	19.11.2021
557	Кв. 391	23:49:0302037:3362	91,20	0,177	23:49:0302037:3362- 23/238/2021-1	18.11.2021
558	Кв. 392	23:49:0302037:3363	124,10	0,241	23:49:0302037:3363- 23/235/2021-1	19.11.2021
559	Кв. 403	23:49:0302037:3376	91,10	0,177	23:49:0302037:3376- 23/235/2021-1	19.11.2021
560	Кв. 404	23:49:0302037:3377	124,50	0,242	23:49:0302037:3377- 23/238/2021-1	18.11.2021
561	Кв. 405	23:49:0302037:3378	74,70	0,145	23:49:0302037:3378- 23/238/2021-1	18.11.2021
562	Кв. 406	23:49:0302037:3379	89,00	0,173	23:49:0302037:3379- 23/235/2021-1	16.11.2021

563	Кв. 407	23:49:0302037:3380	118,80	0,231	23:49:0302037:3380-23/238/2021-1	18.11.2021
564	Кв. 408	23:49:0302037:3381	35,10	0,068	23:49:0302037:3381-23/236/2021-1	18.11.2021
565	Кв. 409	23:49:0302037:3383	58,90	0,114	23:49:0302037:3383-23/238/2021-1	18.11.2021
566	Кв. 413	23:49:0302037:3387	83,10	0,161	23:49:0302037:3387-23/235/2021-1	18.11.2021
567	Кв. 414	23:49:0302037:3388	80,80	0,157	23:49:0302037:3388-23/235/2021-1	22.11.2021
568	Кв. 415	23:49:0302037:3389	90,60	0,176	23:49:0302037:3389-23/238/2021-1	18.11.2021
569	Кв. 416	23:49:0302037:3390	124,30	0,241	23:49:0302037:3390-23/235/2021-1	16.11.2021
570	Кв. 417	23:49:0302037:3391	74,80	0,145	23:49:0302037:3391-23/235/2021-1	19.11.2021
571	Кв. 418	23:49:0302037:3392	88,40	0,172	23:49:0302037:3392-23/235/2021-1	19.11.2021
572	Кв. 419	23:49:0302037:3394	119,00	0,231	23:49:0302037:3394-23/235/2021-1	19.11.2021
573	Кв. 420	23:49:0302037:3395	35,10	0,068	23:49:0302037:3395-23/235/2021-1	22.11.2021
574	Кв. 421	23:49:0302037:3396	60,10	0,117	23:49:0302037:3396-23/235/2021-1	19.11.2021
575	Кв. 422	23:49:0302037:3397	60,70	0,118	23:49:0302037:3397-23/235/2021-1	19.11.2021

576	Кв. 423	23:49:0302037:3398	30,70	0,060	23:49:0302037:3398- 23/235/2021-1	19.11.2021
577	Кв. 424	23:49:0302037:3399	34,20	0,066	23:49:0302037:3399- 23/235/2021-1	19.11.2021
578	Кв. 425	23:49:0302037:3400	83,50	0,162	23:49:0302037:3400- 23/235/2021-1	19.11.2021
579	Кв. 426	23:49:0302037:3401	80,50	0,156	23:49:0302037:3401- 23/238/2021-1	18.11.2021
580	Кв. 427	23:49:0302037:3402	91,00	0,177	23:49:0302037:3402- 23/235/2021-1	19.11.2021
581	Кв. 428	23:49:0302037:3403	124,60	0,242	23:49:0302037:3403- 23/235/2021-1	18.11.2021
582	Кв. 429	23:49:0302037:3405	74,80	0,145	23:49:0302037:3405- 23/235/2021-1	16.11.2021
583	Кв. 430	23:49:0302037:3406	88,40	0,172	23:49:0302037:3406- 23/238/2021-1	18.11.2021
584	Кв. 431	23:49:0302037:3407	119,10	0,231	23:49:0302037:3407- 23/238/2021-1	18.11.2021
585	Кв. 432	23:49:0302037:3408	35,20	0,068	23:49:0302037:3408- 23/238/2021-1	18.11.2021
586	Кв. 433	23:49:0302037:3409	62,50	0,121	23:49:0302037:3409- 23/238/2021-1	18.11.2021
587	Кв. 434	23:49:0302037:3410	62,50	0,121	23:49:0302037:3410- 23/235/2021-1	16.11.2021
588	Кв. 435	23:49:0302037:3411	30,60	0,059	23:49:0302037:3411- 23/236/2021-1	18.11.2021

589	Кв. 436	23:49:0302037:3412	34,40	0,067	23:49:0302037:3412- 23/238/2021-1	18.11.2021
590	Кв. 437	23:49:0302037:3413	83,80	0,163	23:49:0302037:3413- 23/235/2021-1	16.11.2021
591	Кв. 438	23:49:0302037:3414	80,60	0,157	23:49:0302037:3414- 23/238/2021-1	18.11.2021
592	Кв. 439	23:49:0302037:3416	90,80	0,176	23:49:0302037:3416- 23/238/2021-1	18.11.2021
593	Кв. 440	23:49:0302037:3417	124,40	0,242	23:49:0302037:3417- 23/238/2021-1	18.11.2021
594	Кв. 441	23:49:0302037:3418	74,90	0,145	23:49:0302037:3418- 23/264/2021-1	11.11.2021
595	Кв. 442	23:49:0302037:3419	88,80	0,172	23:49:0302037:3419- 23/236/2021-1	18.11.2021
596	Кв. 443	23:49:0302037:3420	118,60	0,230	23:49:0302037:3420- 23/235/2021-1	18.11.2021
597	Кв. 445	23:49:0302037:3422	83,40	0,162	23:49:0302037:3422- 23/264/2021-1	11.11.2021
598	Кв. 446	23:49:0302037:3423	80,30	0,156	23:49:0302037:3423- 23/238/2021-1	18.11.2021
599	Кв. 447	23:49:0302037:3424	91,20	0,177	23:49:0302037:3424- 23/235/2021-1	19.11.2021
600	Кв. 448	23:49:0302037:3425	124,60	0,242	23:49:0302037:3425- 23/238/2021-1	16.11.2021
601	Кв. 449	23:49:0302037:3427	74,90	0,145	23:49:0302037:3427- 23/238/2021-1	18.11.2021

602	Кв. 450	23:49:0302037:3428	88,90	0,173	23:49:0302037:3428- 23/238/2021-1	18.11.2021
603	Кв. 451	23:49:0302037:3429	119,00	0,231	23:49:0302037:3429- 23/238/2021-1	18.11.2021
604	Кв. 452	23:49:0302037:3430	35,20	0,068	23:49:0302037:3430- 23/361/2021-1	12.11.2021
605	Кв. 453	23:49:0302037:3431	64,20	0,125	23:49:0302037:3431- 23/238/2021-1	18.11.2021
606	Кв. 457	23:49:0302037:3435	83,70	0,163	23:49:0302037:3435- 23/236/2021-1	16.11.2021
607	Кв. 458	23:49:0302037:3436	80,00	0,155	23:49:0302037:3436- 23/238/2021-1	18.11.2021
608	Кв. 459	23:49:0302037:3438	91,40	0,178	23:49:0302037:3438- 23/238/2021-1	18.11.2021
609	Кв. 460	23:49:0302037:3439	124,30	0,241	23:49:0302037:3439- 23/238/2021-1	18.11.2021
610	Кв. 461	23:49:0302037:3440	75,00	0,146	23:49:0302037:3440- 23/238/2021-1	16.11.2021
611	Кв. 462	23:49:0302037:3441	88,70	0,172	23:49:0302037:3441- 23/238/2021-1	18.11.2021
612	Кв. 463	23:49:0302037:3442	119,00	0,231	23:49:0302037:3442- 23/236/2021-1	18.11.2021
613	Кв. 464	23:49:0302037:3443	35,40	0,069	23:49:0302037:3443- 23/238/2021-1	16.11.2021
614	Кв. 465	23:49:0302037:3444	65,10	0,126	23:49:0302037:3444- 23/235/2021-1	16.11.2021

615	Кв. 466	23:49:0302037:3445	65,40	0,127	23:49:0302037:3445- 23/235/2021-1	16.11.2021
616	Кв. 467	23:49:0302037:3446	31,00	0,060	23:49:0302037:3446- 23/235/2021-1	19.11.2021
617	Кв. 468	23:49:0302037:3447	34,40	0,067	23:49:0302037:3447- 23/236/2021-1	18.11.2021
618	Кв. 469	23:49:0302037:3449	84,00	0,163	23:49:0302037:3449- 23/235/2021-1	16.11.2021
619	Кв. 470	23:49:0302037:3450	80,30	0,156	23:49:0302037:3450- 23/235/2021-1	16.11.2021
620	Кв. 471	23:49:0302037:3451	90,90	0,177	23:49:0302037:3451- 23/238/2021-1	19.11.2021
621	Кв. 472	23:49:0302037:3452	124,40	0,242	23:49:0302037:3452- 23/236/2021-1	18.11.2021
622	Кв. 473	23:49:0302037:3453	74,80	0,145	23:49:0302037:3453- 23/238/2021-1	19.11.2021
623	Кв. 474	23:49:0302037:3454	88,80	0,172	23:49:0302037:3454- 23/238/2021-1	19.11.2021
624	Кв. 483	23:49:0302037:3464	91,30	0,177	23:49:0302037:3464- 23/236/2021-1	16.11.2021
625	Кв. 484	23:49:0302037:3465	124,60	0,242	23:49:0302037:3465- 23/238/2021-1	19.11.2021
626	Кв. 485	23:49:0302037:3466	74,80	0,145	23:49:0302037:3466- 23/238/2021-1	19.11.2021
627	Кв. 486	23:49:0302037:3467	89,20	0,173	23:49:0302037:3467- 23/236/2021-1	18.11.2021

628	Кв. 487	23:49:0302037:3468	119,10	0,231	23:49:0302037:3468- 23/235/2021-1	16.11.2021
629	Кв. 488	23:49:0302037:3469	34,60	0,067	23:49:0302037:3469- 23/235/2021-1	16.11.2021
630	Кв. 489	23:49:0302037:3471	65,90	0,128	23:49:0302037:3471- 23/236/2021-1	19.11.2021
631	Кв. 490	23:49:0302037:3472	68,00	0,132	23:49:0302037:3472- 23/235/2021-1	16.11.2021
632	Кв. 491	23:49:0302037:3473	30,60	0,059	23:49:0302037:3473- 23/235/2021-1	16.11.2021
633	Кв. 492	23:49:0302037:3474	34,50	0,067	23:49:0302037:3474- 23/238/2021-1	19.11.2021
634	Кв. 493	23:49:0302037:3475	84,00	0,163	23:49:0302037:3475- 23/238/2021-1	19.11.2021
635	Кв. 494	23:49:0302037:3476	81,00	0,157	23:49:0302037:3476- 23/235/2021-1	16.11.2021
636	Кв. 495	23:49:0302037:3477	91,40	0,178	23:49:0302037:3477- 23/235/2021-1	19.11.2021
637	Кв. 496	23:49:0302037:3478	124,60	0,242	23:49:0302037:3478- 23/238/2021-1	19.11.2021
638	Кв. 497	23:49:0302037:3479	75,50	0,147	23:49:0302037:3479- 23/238/2021-1	19.11.2021
639	Кв. 498	23:49:0302037:3480	88,90	0,173	23:49:0302037:3480- 23/236/2021-1	18.11.2021
640	Кв. 502	23:49:0302037:3486	69,20	0,134	23:49:0302037:3486- 23/236/2021-1	18.11.2021

641	Кв. 503	23:49:0302037:3487	30,30	0,059	23:49:0302037:3487- 23/236/2021-1	18.11.2021
642	Кв. 504	23:49:0302037:3488	34,60	0,067	23:49:0302037:3488- 23/238/2021-1	16.11.2021
643	Кв. 505	23:49:0302037:3489	83,80	0,163	23:49:0302037:3489- 23/238/2021-1	18.11.2021
644	Кв. 506	23:49:0302037:3490	81,10	0,158	23:49:0302037:3490- 23/238/2021-1	16.11.2021
645	Кв. 507	23:49:0302037:3491	91,70	0,178	23:49:0302037:3491- 23/238/2021-1	16.11.2021
646	Кв. 508	23:49:0302037:3492	124,90	0,243	23:49:0302037:3492- 23/238/2021-1	16.11.2021
647	Кв. 509	23:49:0302037:3494	75,10	0,146	23:49:0302037:3494- 23/264/2021-1	11.11.2021
648	Кв. 510	23:49:0302037:3495	88,70	0,172	23:49:0302037:3495- 23/236/2021-1	22.11.2021
649	Кв. 511	23:49:0302037:3496	119,10	0,231	23:49:0302037:3496- 23/238/2021-1	16.11.2021
650	Кв. 512	23:49:0302037:3497	34,60	0,067	23:49:0302037:3497- 23/235/2021-1	16.11.2021
651	Кв. 513	23:49:0302037:3498	75,70	0,147	23:49:0302037:3498- 23/235/2021-1	16.11.2021
652	Кв. 514	23:49:0302037:3499	68,70	0,133	23:49:0302037:3499- 23/253/2021-1	11.11.2021
653	Кв. 515	23:49:0302037:3500	30,30	0,059	23:49:0302037:3500- 23/235/2021-1	16.11.2021

654	Кв. 516	23:49:0302037:3501	34,30	0,067	23:49:0302037:3501- 23/262/2021-1	17.11.2021
655	Кв. 517	23:49:0302037:3502	83,90	0,163	23:49:0302037:3502- 23/238/2021-1	16.11.2021
656	Кв. 518	23:49:0302037:3503	80,70	0,157	23:49:0302037:3503- 23/236/2021-1	16.11.2021
657	Кв. 519	23:49:0302037:3505	92,30	0,179	23:49:0302037:3505- 23/238/2021-1	17.11.2021
658	Кв. 520	23:49:0302037:3506	124,50	0,242	23:49:0302037:3506- 23/236/2021-1	17.11.2021
659	Кв. 521	23:49:0302037:3507	74,80	0,145	23:49:0302037:3507- 23/262/2021-1	17.11.2021
660	Кв. 522	23:49:0302037:3508	88,40	0,172	23:49:0302037:3508- 23/262/2021-1	17.11.2021
661	Кв. 523	23:49:0302037:3509	125,00	0,243	23:49:0302037:3509- 23/235/2021-1	18.11.2021
662	Кв. 524	23:49:0302037:3510	39,20	0,076	23:49:0302037:3510- 23/235/2021-1	16.11.2021
663	Кв. 525	23:49:0302037:3511	82,40	0,160	23:49:0302037:3511- 23/264/2021-1	11.11.2021
664	Кв. 526	23:49:0302037:3512	85,70	0,166	23:49:0302037:3512- 23/235/2021-1	18.11.2021
665	Кв. 527	23:49:0302037:3513	33,90	0,066	23:49:0302037:3513- 23/264/2021-1	18.11.2021
666	Кв. 528	23:49:0302037:3514	37,40	0,073	23:49:0302037:3514- 23/235/2021-1	18.11.2021

667	Кв. 529	23:49:0302037:3516	89,50	0,174	23:49:0302037:3516- 23/238/2021-1	17.11.2021
668	Кв. 530	23:49:0302037:3517	86,40	0,168	23:49:0302037:3517- 23/235/2021-1	18.11.2021
669	Кв. 531	23:49:0302037:3518	92,30	0,179	23:49:0302037:3518- 23/235/2021-1	18.11.2021
670	Кв. 532	23:49:0302037:3519	124,90	0,243	23:49:0302037:3519- 23/235/2021-1	18.11.2021
671	Кв. 533	23:49:0302037:3520	74,70	0,145	23:49:0302037:3520- 23/238/2021-1	17.11.2021
672	Кв. 534	23:49:0302037:3521	88,40	0,172	23:49:0302037:3521- 23/262/2021-1	17.11.2021
673	Кв. 535	23:49:0302037:3522	126,00	0,245	23:49:0302037:3522- 23/262/2021-1	18.11.2021
674	Кв. 536	23:49:0302037:3523	39,60	0,077	23:49:0302037:3523- 23/238/2021-1	17.11.2021
675	Кв. 537	23:49:0302037:3524	88,10	0,171	23:49:0302037:3524- 23/238/2021-1	17.11.2021
676	Кв. 538	23:49:0302037:3525	89,00	0,173	23:49:0302037:3525- 23/235/2021-1	16.11.2021
677	Кв. 539	23:49:0302037:3527	35,00	0,068	23:49:0302037:3527- 23/236/2021-1	17.11.2021
678	Кв. 540	23:49:0302037:3528	38,90	0,076	23:49:0302037:3528- 23/262/2021-1	18.11.2021
679	Кв. 541	23:49:0302037:3529	92,20	0,179	23:49:0302037:3529- 23/262/2021-1	17.11.2021

680	Кв. 542	23:49:0302037:3530	88,10	0,171	23:49:0302037:3530- 23/262/2021-1	17.11.2021
681	Кв. 543	23:49:0302037:3531	93,10	0,181	23:49:0302037:3531- 23/238/2021-1	16.11.2021
682	Кв. 544	23:49:0302037:3532	125,50	0,244	23:49:0302037:3532- 23/236/2021-1	17.11.2021
683	Кв. 545	23:49:0302037:3533	69,60	0,135	23:49:0302037:3533- 23/236/2021-1	16.11.2021
684	Кв. 546	23:49:0302037:3534	84,50	0,164	23:49:0302037:3534- 23/236/2021-1	18.11.2021
685	Кв. 547	23:49:0302037:3535	120,70	0,234	23:49:0302037:3535- 23/236/2021-1	18.11.2021
686	Кв. 548	23:49:0302037:3536	37,10	0,072	23:49:0302037:3536- 23/238/2021-1	16.11.2021
687	Кв. 549	23:49:0302037:3538	88,10	0,171	23:49:0302037:3538- 23/238/2021-1	16.11.2021
688	Кв. 550	23:49:0302037:3539	89,90	0,175	23:49:0302037:3539- 23/238/2021-1	16.11.2021
689	Кв. 551	23:49:0302037:3540	33,30	0,065	23:49:0302037:3540- 23/238/2021-1	16.11.2021
690	Кв. 552	23:49:0302037:3541	37,00	0,072	23:49:0302037:3541- 23/236/2021-1	18.11.2021
691	Кв. 553	23:49:0302037:3542	89,90	0,175	23:49:0302037:3542- 23/236/2021-1	17.11.2021
692	Кв. 554	23:49:0302037:3543	87,00	0,169	23:49:0302037:3543- 23/236/2021-1	18.11.2021

693	Кв. 555	23:49:0302037:3544	89,10	0,173	23:49:0302037:3544- 23/236/2021-1	17.11.2021
694	Кв. 556	23:49:0302037:3545	115,90	0,225	23:49:0302037:3545- 23/235/2021-1	16.11.2021
695	Кв. 557	23:49:0302037:3546	75,10	0,146	23:49:0302037:3546- 23/235/2021-1	18.11.2021
696	Кв. 558	23:49:0302037:3547	89,10	0,173	23:49:0302037:3547- 23/236/2021-1	16.11.2021
697	Кв. 559	23:49:0302037:3549	127,20	0,247	23:49:0302037:3549- 23/236/2021-1	16.11.2021
698	Кв. 560	23:49:0302037:3550	40,20	0,078	23:49:0302037:3550- 23/236/2021-1	16.11.2021
699	Кв. 561	23:49:0302037:3551	96,70	0,188	23:49:0302037:3551- 23/235/2021-1	18.11.2021
700	Кв. 566	23:49:0302037:3556	93,70	0,182	23:49:0302037:3556- 23/235/2021-1	18.11.2021
701	Кв. 567	23:49:0302037:3557	95,70	0,186	23:49:0302037:3557- 23/235/2021-1	18.11.2021
702	Кв. 568	23:49:0302037:3558	124,70	0,242	23:49:0302037:3558- 23/235/2021-1	16.11.2021
703	пом. 784-900	23:49:0302037:3680	418,60	0,813	23:49:0302037:3680- 23/235/2021-1	30.11.2021
704	пом. 803-915	23:49:0302037:3683	417,90	0,812	23:49:0302037:3683- 23/236/2021-1	02.12.2021
705	пом. 804	23:49:0302037:3574	4,50	0,009	23:49:0302037:3574- 23/238/2021-1	02.12.2021

706	пом. 805	23:49:0302037:3575	3,40	0,007	23:49:0302037:3575- 23/238/2021-1	01.12.2021
707	пом. 806	23:49:0302037:3576	4,00	0,008	23:49:0302037:3576- 23/238/2021-1	02.12.2021
708	пом. 807	23:49:0302037:3577	5,80	0,011	23:49:0302037:3577- 23/238/2021-1	02.12.2021
709	пом. 808	23:49:0302037:3578	5,30	0,010	23:49:0302037:3578- 23/238/2021-1	02.12.2021
710	пом. 809	23:49:0302037:3579	2,90	0,006	23:49:0302037:3579- 23/238/2021-1	02.12.2021
711	пом. 810	23:49:0302037:3580	3,30	0,006	23:49:0302037:3580- 23/236/2021-1	02.12.2021
712	пом. 811	23:49:0302037:3582	4,60	0,009	23:49:0302037:3582- 23/238/2021-1	02.12.2021
713	пом. 812	23:49:0302037:3583	3,20	0,006	23:49:0302037:3583- 23/236/2021-1	02.12.2021
714	пом. 813	23:49:0302037:3584	2,90	0,006	23:49:0302037:3584- 23/238/2021-1	01.12.2021
715	пом. 814	23:49:0302037:3585	2,80	0,005	23:49:0302037:3585- 23/235/2021-1	30.11.2021
716	пом. 815	23:49:0302037:3586	3,40	0,007	23:49:0302037:3586- 23/235/2021-1	01.12.2021
717	пом. 816	23:49:0302037:3587	3,30	0,006	23:49:0302037:3587- 23/238/2021-1	01.12.2021
718	пом. 817	23:49:0302037:3588	3,70	0,007	23:49:0302037:3588- 23/235/2021-1	01.12.2021

719	пом. 818	23:49:0302037:3589	4,30	0,008	23:49:0302037:3589- 23/235/2021-1	01.12.2021
720	пом. 819	23:49:0302037:3590	4,50	0,009	23:49:0302037:3590- 23/251/2021-1	29.11.2021
721	пом. 820	23:49:0302037:3591	3,90	0,008	23:49:0302037:3591- 23/235/2021-1	02.12.2021
722	пом. 821	23:49:0302037:3594	4,20	0,008	23:49:0302037:3594- 23/235/2021-1	02.12.2021
723	пом. 822	23:49:0302037:3595	5,00	0,010	23:49:0302037:3595- 23/238/2021-1	01.12.2021
724	пом. 823	23:49:0302037:3596	8,60	0,017	23:49:0302037:3596- 23/235/2021-1	02.12.2021
725	пом. 824	23:49:0302037:3597	4,50	0,009	23:49:0302037:3597- 23/238/2021-1	01.12.2021
726	пом. 825	23:49:0302037:3598	4,60	0,009	23:49:0302037:3598- 23/235/2021-1	30.11.2021
727	пом. 826	23:49:0302037:3599	7,10	0,014	23:49:0302037:3599- 23/238/2021-1	01.12.2021
728	пом. 827	23:49:0302037:3600	2,70	0,005	23:49:0302037:3600- 23/238/2021-1	01.12.2021
729	пом. 828	23:49:0302037:3601	5,70	0,011	23:49:0302037:3601- 23/235/2021-1	30.11.2021
730	пом. 829	23:49:0302037:3602	5,20	0,010	23:49:0302037:3602- 23/236/2021-1	02.12.2021
731	пом. 830	23:49:0302037:3603	4,10	0,008	23:49:0302037:3603- 23/236/2021-1	03.12.2021

732	пом. 831	23:49:0302037:3605	4,20	0,008	23:49:0302037:3605- 23/236/2021-1	02.12.2021
733	пом. 832	23:49:0302037:3606	4,20	0,008	23:49:0302037:3606- 23/238/2021-1	01.12.2021
734	пом. 833	23:49:0302037:3607	4,00	0,008	23:49:0302037:3607- 23/238/2021-1	01.12.2021
735	пом. 834	23:49:0302037:3608	4,10	0,008	23:49:0302037:3608- 23/236/2021-1	02.12.2021
736	пом. 835	23:49:0302037:3609	4,20	0,008	23:49:0302037:3609- 23/238-2021-1	01.12.2021
737	пом. 836	23:49:0302037:3610	3,70	0,007	23:49:0302037:3610- 23/238/2021-1	01.12.2021
738	пом. 837	23:49:0302037:3611	3,60	0,007	23:49:0302037:3611- 23/238/2021-1	01.12.2021
739	пом. 838	23:49:0302037:3612	3,60	0,007	23:49:0302037:3612- 23/238/2021-1	01.12.2021
740	пом. 839	23:49:0302037:3613	3,70	0,007	23:49:0302037:3613- 23/238/2021-1	01.12.2021
741	пом. 840	23:49:0302037:3614	3,70	0,007	23:49:0302037:3614- 23/238/2021-1	01.12.2021
742	пом. 841	23:49:0302037:3616	3,70	0,007	23:49:0302037:3616- 23/235/2021-1	02.12.2021
743	пом. 842	23:49:0302037:3617	3,90	0,008	23:49:0302037:3617- 23/238/2021-1	01.12.2021
744	пом. 843	23:49:0302037:3618	4,50	0,009	23:49:0302037:3618- 23/238/2021-1	02.12.2021

745	пом. 844	23:49:0302037:3619	3,90	0,008	23:49:0302037:3619- 23/238/2021-1	01.12.2021
746	пом. 845	23:49:0302037:3620	4,20	0,008	23:49:0302037:3620- 23/238/2021-1	01.12.2021
747	пом. 846	23:49:0302037:3621	4,70	0,009	23:49:0302037:3621- 23/236/2021-1	01.12.2021
748	пом. 847	23:49:0302037:3622	4,30	0,008	23:49:0302037:3622- 23/238/2021-1	01.12.2021
749	пом. 848	23:49:0302037:3623	8,20	0,016	23:49:0302037:3623- 23/262/2021-1	02.12.2021
750	пом. 849	23:49:0302037:3624	5,50	0,011	23:49:0302037:3624- 23/238/2021-1	01.12.2021
751	пом. 850	23:49:0302037:3625	5,10	0,010	23:49:0302037:3625- 23/238/2021-1	02.12.2021
752	пом. 851	23:49:0302037:3627	5,80	0,011	23:49:0302037:3627- 23/238/2021-1	01.12.2021
753	пом. 852	23:49:0302037:3628	4,80	0,009	23:49:0302037:3628- 23/236/2021-1	02.12.2021
754	пом. 853	23:49:0302037:3629	5,10	0,010	23:49:0302037:3629- 23/236/2021-1	02.12.2021
755	пом. 854	23:49:0302037:3630	5,10	0,010	23:49:0302037:3630- 23/238/2021-1	01.12.2021
756	пом. 855	23:49:0302037:3631	5,10	0,010	23:49:0302037:3631- 23/238/2021-1	01.12.2021
757	пом. 856	23:49:0302037:3632	4,40	0,009	23:49:0302037:3632- 23/236/2021-1	02.12.2021

758	пом. 857	23:49:0302037:3633	4,10	0,008	23:49:0302037:3633- 23/235/2021-1	30.11.2021
759	пом. 858	23:49:0302037:3634	4,20	0,008	23:49:0302037:3634- 23/235/2021-1	02.12.2021
760	пом. 859	23:49:0302037:3635	5,10	0,010	23:49:0302037:3635- 23/262/2021-1	02.12.2021
761	пом. 860	23:49:0302037:3636	2,80	0,005	23:49:0302037:3636- 23/262/2021-1	02.12.2021
762	пом. 861	23:49:0302037:3638	3,80	0,007	23:49:0302037:3638/2 3/262/2021-1	02.12.2021
763	пом. 862	23:49:0302037:3639	4,00	0,008	23:49:0302037:3639- 23/235/2021-1	30.11.2021
764	пом. 863	23:49:0302037:3640	4,00	0,008	23:49:0302037:3640- 23/262/2021-1	02.12.2021
765	пом. 864	23:49:0302037:3641	4,30	0,008	23:49:0302037:3641- 23/235/2021-1	30.11.2021
766	пом. 865	23:49:0302037:3642	3,60	0,007	23:49:0302037:3642- 23/238/2021-1	01.12.2021
767	пом. 866	23:49:0302037:3643	4,00	0,008	23:49:0302037:3643- 23/238/2021-1	01.12.2021
768	пом. 867	23:49:0302037:3644	5,30	0,010	23:49:0302037:3644- 23/238/2021-1	01.12.2021
769	пом. 868	23:49:0302037:3645	5,00	0,010	23:49:0302037:3645- 23/238/2021-1	01.12.2021
770	пом. 869	23:49:0302037:3646	4,70	0,009	23:49:0302037:3646- 23/238/2021-1	01.12.2021

771	пом. 870	23:49:0302037:3647	3,60	0,007	23:49:0302037:3647- 23/238/2021-1	01.12.2021
772	пом. 871	23:49:0302037:3649	3,60	0,007	23:49:0302037:3649- 23/238/2021-1	01.12.2021
773	пом. 872	23:49:0302037:3650	3,30	0,006	23:49:0302037:3650- 23/236/2021-1	02.12.2021
774	пом. 873	23:49:0302037:3651	3,30	0,006	23:49:0302037:3651- 23/236/2021-1	02.12.2021
775	пом. 874	23:49:0302037:3652	3,50	0,007	23:49:0302037:3652- 23/236/2021-1	02.12.2021
776	пом. 875	23:49:0302037:3653	5,40	0,010	23:49:0302037:3653- 23/236/2021-1	02.12.2021
777	пом. 876	23:49:0302037:3654	3,30	0,006	23:49:0302037:3654- 23/236/2021-1	02.12.2021
778	пом. 877	23:49:0302037:3655	3,10	0,006	23:49:0302037:3655- 23/238/2021-1	01.12.2021
779	пом. 878	23:49:0302037:3656	3,60	0,007	23:49:0302037:3656- 23/238/2021-1	01.12.2021
780	пом. 879	23:49:0302037:3657	3,70	0,007	23:49:0302037:3657- 23/238/2021-1	01.12.2021
781	пом. 880	23:49:0302037:3658	3,90	0,008	23:49:0302037:3658- 23/238/2021-1	01.12.2021
782	пом. 881	23:49:0302037:3660	3,70	0,007	23:49:0302037:3660- 23/238/2021-1	01.12.2021
783	пом. 882	23:49:0302037:3661	3,60	0,007	23:49:0302037:3661- 23/238/2021-1	01.12.2021

784	пом. 883	23:49:0302037:3662	3,20	0,006	23:49:0302037:3662- 23/238/2021-1	01.12.2021
785	пом. 884	23:49:0302037:3663	4,10	0,008	23:49:0302037:3663- 23/238/2021-1	01.12.2021
786	пом. 885	23:49:0302037:3664	4,10	0,008	23:49:0302037:3664- 23/238/2021-1	02.12.2021
787	пом. 886	23:49:0302037:3665	4,60	0,009	23:49:0302037:3665- 23/238/2021-1	02.12.2021
788	пом. 887	23:49:0302037:3666	4,70	0,009	23:49:0302037:3666- 23/238/2021-1	02.12.2021
789	пом. 888	23:49:0302037:3667	4,80	0,009	23:49:0302037:3667- 23/236/2021-1	01.12.2021
790	пом. 889	23:49:0302037:3668	4,10	0,008	23:49:0302037:3668- 23/236/2021-1	03.12.2021
791	пом. 890	23:49:0302037:3669	2,90	0,006	23:49:0302037:3669- 23/238/2021-1	01.12.2021
792	пом. 891	23:49:0302037:3671	3,00	0,006	23:49:0302037:3671- 23/236/2021-1	01.12.2021
793	пом. 892	23:49:0302037:3672	3,00	0,006	23:49:0302037:3672- 23/236/2021-1	02.12.2021
794	пом. 893	23:49:0302037:3673	3,40	0,007	23:49:0302037:3673- 23/236/2021-1	01.12.2021
795	пом. 894	23:49:0302037:3674	4,70	0,009	23:49:0302037:3674- 23/262-2021-1	02.12.2021
796	пом. 895	23:49:0302037:3675	4,30	0,008	23:49:0302037:3675- 23/262/2021-1	02.12.2021

797	пом. 896	23:49:0302037:3676	8,20	0,016	23:49:0302037:3676- 23/236/2021-1	02.12.2021
798	пом. 897	23:49:0302037:3677	5,40	0,010	23:49:0302037:3677- 23/236/2021-1	02.12.2021
799	пом. 898	23:49:0302037:3678	5,70	0,011	23:49:0302037:3678- 23/262/2021-1	02.12.2021
800	пом. 899	23:49:0302037:3679	5,80	0,011	23:49:0302037:3679- 23/236/2021-1	03.12.2021
801	пом. 901-914	23:49:0302037:3682	399,80	0,776	23:49:0302037:3682- 23/236/2021-1	02.12.2021
802	пом. 932	23:49:0302037:3684	49,50	0,096	23:49:0302037:3684- 23/251-2021-1	25.11.2021
803	пом. 933-944	23:49:0302037:3685	1 080,90	2,099	23:49:0302037:3685- 23/235/2021-1	02.12.2021
804	пом. 945	23:49:0302037:3686	49,70	0,097	23:49:0302037:3686- 23/235/2021-1	29.11.2021
805	пом. 958	23:49:0302037:3687	49,60	0,096	23:49:0302037:3687- 23/235/2021-1	29.11.2021
806	пом. 959-967	23:49:0302037:3688	295,80	0,574	23:49:0302037:3688- 23/235/2021-1	02.12.2021
807	пом. 968	23:49:0302037:3689	49,40	0,097	23:49:0302037:3689- 23/262/2021-1	30.11.2021
	Итого		45 890,3	89,129		

1.2. Количество голосов, которыми владеет собственник: 89,129%.

1.3. Фамилия, имя, отчество представителя собственника: Просветов Дмитрий Дмитриевич.

1.4. **Наименование и реквизиты документа, удостоверяющего полномочия представителя собственника:** Решение №1-01/2021 единственного участника Общества с ограниченной ответственностью «Южный берег Сочи» от 07 января 2021 года.

1.5. Подпись представителя собственника: _____ /Просветов Дмитрий Дмитриевич/



Приложение № 5

к Протоколу №1/2021 от 17.12.2021 общего внеочередного собрания собственников помещений в многоквартирном доме по адресу: Краснодарский край, город Сочи, Хостинский район, Курортный проспект, дом 108 собственников помещений в многоквартирном доме (в форме очного голосования)

БЮЛЛЕТЕНЬ ОЧНОГО ГОЛОСОВАНИЯ

Решение собственника помещений (квартир, нежилых помещений) и машино-мест по вопросам повестки дня, поставленным на голосование на общем собрании собственников помещений и машино-мест многофункционального многоквартирного жилого комплекса, расположенного по адресу: Краснодарский край, город Сочи, Хостинский район, Курортный проспект, дом 108.

Вид собственности: частная

ФИО собственника (представителя): Общество с ограниченной ответственностью «Южный берег Сочи» (ОГРН: 1042311075113), в лице Генерального директора Просветова Дмитрия Дмитриевича, действующего на основании Решения №1-01/2021 единственного участника Общества с ограниченной ответственностью «Южный берег Сочи» от 07 января 2021 года.

№ помещения, принадлежащего собственнику, реквизиты документов, подтверждающих право собственности:

№ п/п	№ помещения	Кадастровый номер	Площадь помещения	Кол-во голосов %	Реквизиты документа, подтверждающего право собственности (выписка из ЕГРН)	
					№ рег. записи	Дата выписки
1	мм. 1	23:49:0302037:3710	17,10	0,033	23:49:0302037:3710-23/236/2021-1	26.11.2021
2	Кв. 1	23:49:0302037:3148	68,90	0,134	23:49:0302037:3148-23/236/2021-1	01.11.2021
3	Кв. 2	23:49:0302037:3259	64,50	0,125	23:49:0302037:3259-23/235/2021-1	16.11.2021
4	мм. 2	23:49:0302037:3711	17,10	0,033	23:49:0302037:3711-23/235/2021-1	23.11.2021
5	мм. 3	23:49:0302037:3712	17,10	0,033	23:49:0302037:3712-23/236/2021-1	26.11.2021
6	Кв. 3	23:49:0302037:3370	79,30	0,154	23:49:0302037:3370-23/238/2021-1	19.11.2021
7	Кв. 4	23:49:0302037:3481	79,00	0,153	23:49:0302037:3481-23/235/2021-1	19.11.2021
8	мм. 4	23:49:0302037:3713	17,10	0,033	23:49:0302037:3713-23/236/2021-1	25.11.2021
9	Кв. 5	23:49:0302037:3592	80,00	0,155	23:49:0302037:3592-23/236/2021-1	17.11.2021
10	мм. 5	23:49:0302037:3714	21,30	0,041	23:49:0302037:3714-23/238/2021-1	26.11.2021
11	Кв. 6	23:49:0302037:3703	33,60	0,065	23:49:0302037:3703-23/235/2021-1	21.11.2021
12	мм. 6	23:49:0302037:3716	17,60	0,034	23:49:0302037:3716-23/238/2021-1	25.11.2021
13	Кв. 7	23:49:0302037:3814	30,50	0,059	23:49:0302037:3814-23/235/2021-1	16.11.2021
14	мм. 7	23:49:0302037:3717	19,30	0,037	23:49:0302037:3717-23/238/2021-1	26.11.2021
15	мм. 8	23:49:0302037:3718	20,40	0,040	23:49:0302037:3718-23/235/2021-1	23.11.2021
16	Кв. 8	23:49:0302037:3925	46,10	0,090	23:49:0302037:3925-23/235/2021-1	19.11.2021
17	мм. 9	23:49:0302037:3719	19,20	0,037	23:49:0302037:3719-23/238/2021-1	25.11.2021
18	Кв. 9	23:49:0302037:3038	27,80	0,054	23:49:0302037:3038-23/235/2021-1	19.11.2021
19	Кв. 10	23:49:0302037:3049	52,70	0,102	23:49:0302037:3049-	19.11.2021

					23/235/2021-1	
20	ММ. 10	23:49:0302037:3720	16,30	0,032	23:49:0302037:3720-23/235/2021-1	23.11.2021
21	КВ. 11	23:49:0302037:3060	115,70	0,225	23:49:0302037:3060-23/235/2021-1	19.11.2021
22	ММ. 11	23:49:0302037:3721	19,70	0,038	23:49:0302037:3721-23/236/2021-1	25.11.2021
23	КВ. 12	23:49:0302037:3071	87,70	0,170	23:49:0302037:3071-23/235/2021-1	16.11.2021
24	ММ. 12	23:49:0302037:3722	19,30	0,037	23:49:0302037:3722-23/235/2021-1	25.11.2021
25	КВ. 13	23:49:0302037:3082	73,80	0,143	23:49:0302037:3082-23/253/2021-1	12.11.2021
26	ММ. 13	23:49:0302037:3723	20,50	0,040	23:49:0302037:3723-23/235/2021-1	23.11.2021
27	ММ. 14	23:49:0302037:3724	17,70	0,034	23:49:0302037:3724-23/236/2021-1	26.11.2021
28	КВ. 14	23:49:0302037:3093	68,80	0,134	23:49:0302037:3093-23/235/2021-1	21.11.2021
29	КВ. 15	23:49:0302037:3104	64,30	0,125	23:49:0302037:3104-23/238/2021-1	18.11.2021
30	ММ. 15	23:49:0302037:3725	20,80	0,040	23:49:0302037:3725-23/251/2021-1	23.11.2021
31	КВ. 16	23:49:0302037:3115	81,70	0,159	23:49:0302037:3115-23/235/2021-1	16.11.2021
32	ММ. 16	23:49:0302037:3727	18,20	0,035	23:49:0302037:3727-23/251/2021-1	23.11.2021
33	КВ. 17	23:49:0302037:3126	79,80	0,155	23:49:0302037:3126-23/235/2021-1	21.11.2021
34	ММ. 17	23:49:0302037:3728	15,50	0,030	23:49:0302037:3728-23/235/2021-1	25.11.2021
35	КВ. 18	23:49:0302037:3137	80,90	0,157	23:49:0302037:3137-23/265/2021-1	15.11.2021
36	ММ. 18	23:49:0302037:3729	14,80	0,029	23:49:0302037:3729-23/251/2021-1	22.11.2021
37	КВ. 19	23:49:0302037:3149	34,10	0,066	23:49:0302037:3149-23/235/2021-1	21.11.2021
38	ММ. 19	23:49:0302037:3730	17,40	0,034	23:49:0302037:3730-23/235/2021-1	26.11.2021
39	ММ. 20	23:49:0302037:3731	13,90	0,027	23:49:0302037:3731-23/236/2021-1	26.11.2021
40	КВ. 20	23:49:0302037:3160	30,50	0,059	23:49:0302037:3160-23/235/2021-1	21.11.2021
41	ММ. 21	23:49:0302037:3732	14,90	0,029	23:49:0302037:3732-23/235/2021-1	23.11.2021
42	КВ. 21	23:49:0302037:3171	45,50	0,088	23:49:0302037:3171-23/238/2021-1	19.11.2021
43	ММ. 22	23:49:0302037:3733	14,40	0,028	23:49:0302037:3733-23/235/2021-1	23.11.2021
44	КВ. 22	23:49:0302037:3182	27,70	0,054	23:49:0302037:3182-23/235/2021-1	21.11.2021
45	КВ. 23	23:49:0302037:3193	53,00	0,103	23:49:0302037:3193-23/235/2021-1	16.11.2021
46	ММ. 23	23:49:0302037:3734	14,40	0,028	23:49:0302037:3734-23/248/2021-1	25.11.2021
47	КВ. 24	23:49:0302037:3204	119,20	0,232	23:49:0302037:3204-23/238/2021-1	21.11.2021
48	ММ. 24	23:49:0302037:3735	14,40	0,028	23:49:0302037:3735-23/235/2021-1	26.11.2021
49	ММ. 25	23:49:0302037:3736	14,40	0,028	23:49:0302037:3736-23/238/2021-1	25.11.2021
50	КВ. 25	23:49:0302037:3215	88,10	0,171	23:49:0302037:3215-23/235/2021-1	22.11.2021
51	КВ. 26	23:49:0302037:3226	74,70	0,145	23:49:0302037:3226-23/238/2021-1	21.11.2021
52	ММ. 26	23:49:0302037:3738	14,40	0,028	23:49:0302037:3738-	25.11.2021

					23/248/2021-1	
53	ММ. 27	23:49:0302037:3739	14,40	0,028	23:49:0302037:3739-23/238/2021-1	25.11.2021
54	ММ. 28	23:49:0302037:3740	15,30	0,030	23:49:0302037:3740-23/236/2021-1	26.11.2021
55	ММ. 29	23:49:0302037:3741	14,50	0,028	23:49:0302037:3741-23/235/2021-1	25.11.2021
56	ММ. 30	23:49:0302037:3742	15,40	0,030	23:49:0302037:3742-23/238/2021-1	25.11.2021
57	ММ. 31	23:49:0302037:3743	15,40	0,030	23:49:0302037:3743-23/238/2021-1	25.11.2021
58	ММ. 32	23:49:0302037:3744	20,40	0,040	23:49:0302037:3744-23/235/2021-1	22.11.2021
59	ММ. 33	23:49:0302037:3745	20,00	0,039	23:49:0302037:3745-23/235/2021-1	22.11.2021
60	ММ. 34	23:49:0302037:3746	20,30	0,039	23:49:0302037:3746-23/235/2021-1	22.11.2021
61	ММ. 35	23:49:0302037:3747	20,40	0,040	23:49:0302037:3747-23/235/2021-1	26.11.2021
62	ММ. 36	23:49:0302037:3749	17,30	0,034	23:49:0302037:3749-23/235/2021-1	22.11.2021
63	ММ. 37	23:49:0302037:3750	16,10	0,031	23:49:0302037:3750-23/238/2021-1	25.11.2021
64	ММ. 38	23:49:0302037:3751	16,80	0,033	23:49:0302037:3751-23/235/2021-1	22.11.2021
65	ММ. 39	23:49:0302037:3752	22,00	0,043	23:49:0302037:3752-23/235/2021-1	26.11.2021
66	ММ. 40	23:49:0302037:3753	20,20	0,039	23:49:0302037:3753-23/236/2021-1	25.11.2021
67	КВ. 40	23:49:0302037:3382	68,90	0,134	23:49:0302037:3382-23/236/2021-1	17.11.2021
68	КВ. 41	23:49:0302037:3393	64,50	0,125	23:49:0302037:3393-23/236/2021-1	17.11.2021
69	ММ. 41	23:49:0302037:3754	20,30	0,039	23:49:0302037:3754-23/238/2021-1	25.11.2021
70	ММ. 42	23:49:0302037:3755	20,30	0,039	23:49:0302037:3755-23/236/2021-1	25.11.2021
71	КВ. 42	23:49:0302037:3404	82,40	0,160	23:49:0302037:3404-23/235/2021-1	22.11.2021
72	ММ. 43	23:49:0302037:3756	18,10	0,035	23:49:0302037:3756-23/236/2021-1	25.11.2021
73	КВ. 43	23:49:0302037:3415	79,90	0,155	23:49:0302037:3415-23/236/2021-1	17.11.2021
74	ММ. 44	23:49:0302037:3757	14,50	0,028	23:49:0302037:3757-23/236/2021-1	23.11.2021
75	КВ. 44	23:49:0302037:3426	82,40	0,160	23:49:0302037:3426-23/236/2021-1	17.11.2021
76	ММ. 45	23:49:0302037:3758	20,50	0,040	23:49:0302037:3758-23/236/2021-1	23.11.2021
77	КВ. 45	23:49:0302037:3437	34,40	0,067	23:49:0302037:3437-23/238/2021-1	21.11.2021
78	ММ. 46	23:49:0302037:3760	20,80	0,040	23:49:0302037:3760-23/268/2021-1	22.11.2021
79	КВ. 46	23:49:0302037:3448	30,80	0,060	23:49:0302037:3448-23/236/2021-1	17.11.2021
80	ММ. 47	23:49:0302037:3761	14,60	0,028	23:49:0302037:3761-23/236/2021-1	23.11.2021
81	КВ. 47	23:49:0302037:3459	50,10	0,097	23:49:0302037:3459-23/236/2021-1	18.11.2021
82	ММ. 48	23:49:0302037:3762	20,80	0,040	23:49:0302037:3762-23/268/2021-1	22.11.2021
83	КВ. 48	23:49:0302037:3470	32,40	0,063	23:49:0302037:3470-23/236/2021-1	23.11.2021
84	КВ. 49	23:49:0302037:3482	53,60	0,104	23:49:0302037:3482-23/236/2021-1	17.11.2021
85	ММ. 49	23:49:0302037:3763	20,90	0,041	23:49:0302037:3763-	25.11.2021

					23/238/2021-1	
86	Кв. 50	23:49:0302037:3493	120,30	0,234	23:49:0302037:3493-23/255/2021-1	23.11.2021
87	ММ. 50	23:49:0302037:3764	16,80	0,033	23:49:0302037:3764-23/235/2021-1	22.11.2021
88	Кв. 51	23:49:0302037:3504	88,50	0,172	23:49:0302037:3504-23/238/2021-1	22.11.2021
89	ММ. 51	23:49:0302037:3765	16,10	0,031	23:49:0302037:3765-23/236/2021-1	25.11.2021
90	ММ. 52	23:49:0302037:3766	17,30	0,034	23:49:0302037:3766-23/235/2021-1	22.11.2021
91	Кв. 52	23:49:0302037:3515	74,90	0,145	23:49:0302037:3515-23/235/2021-1	16.11.2021
92	Кв. 53	23:49:0302037:3526	69,00	0,134	23:49:0302037:3526-23/253/2021-1	12.11.2021
93	ММ. 53	23:49:0302037:3767	20,30	0,039	23:49:0302037:3767-23/236/2021-1	25.11.2021
94	Кв. 54	23:49:0302037:3537	65,30	0,127	23:49:0302037:3537-23/238/2021-1	22.11.2021
95	ММ. 54	23:49:0302037:3768	20,40	0,040	23:49:0302037:3768-23/236/2021-1	24.11.2021
96	Кв. 55	23:49:0302037:3548	82,00	0,159	23:49:0302037:3548-23/238/2021-1	21.11.2021
97	ММ. 55	23:49:0302037:3769	20,60	0,040	23:49:0302037:3769-23/238/2021-1	25.11.2021
98	Кв. 56	23:49:0302037:3559	80,30	0,156	23:49:0302037:3559-23/236/2021-1	17.11.2021
99	ММ. 56	23:49:0302037:3771	20,00	0,039	23:49:0302037:3771-23/236/2021-1	26.11.2021
100	ММ. 57	23:49:0302037:3772	14,50	0,028	23:49:0302037:3772-23/236/2021-1	26.11.2021
101	Кв. 57	23:49:0302037:3570	81,20	0,158	23:49:0302037:3570-23/238/2021-1	22.11.2021
102	ММ. 58	23:49:0302037:3773	18,10	0,035	23:49:0302037:3773-23/238/2021-1	25.11.2021
103	Кв. 58	23:49:0302037:3581	34,50	0,067	23:49:0302037:3581-23/238/2021-1	21.11.2021
104	Кв. 59	23:49:0302037:3593	30,90	0,060	23:49:0302037:3593-23/238/2021-1	22.11.2021
105	ММ. 59	23:49:0302037:3774	20,30	0,039	23:49:0302037:3774-23/238/2021-1	25.11.2021
106	Кв. 60	23:49:0302037:3604	51,40	0,100	23:49:0302037:3604-23/238/2021-1	22.11.2021
107	ММ. 60	23:49:0302037:3775	20,40	0,040	23:49:0302037:3775-23/238/2021-1	25.11.2021
108	Кв. 61	23:49:0302037:3615	34,30	0,067	23:49:0302037:3615-23/238/2021-1	21.11.2021
109	ММ. 61	23:49:0302037:3776	17,60	0,034	23:49:0302037:3776-23/236/2021-1	26.11.2021
110	ММ. 62	23:49:0302037:3777	18,00	0,035	23:49:0302037:3777-23/233/2021-1	23.11.2021
111	Кв. 62	23:49:0302037:3626	53,10	0,103	23:49:0302037:3626-23/235/2021-1	22.11.2021
112	Кв. 63	23:49:0302037:3637	118,90	0,231	23:49:0302037:3637-23/238/2021-1	22.11.2021
113	ММ. 63	23:49:0302037:3778	14,30	0,028	23:49:0302037:3778-23/236/2021-1	26.11.2021
114	ММ. 64	23:49:0302037:3779	16,60	0,032	23:49:0302037:3779-23/238/2021-1	25.11.2021
115	Кв. 64	23:49:0302037:3648	88,60	0,172	23:49:0302037:3648-23/238/2021-1	22.11.2021
116	Кв. 65	23:49:0302037:3659	75,40	0,146	23:49:0302037:3659-23/238/2021-1	22.11.2021
117	ММ. 65	23:49:0302037:3780	17,30	0,034	23:49:0302037:3780-23/235/2021-1	23.11.2021
118	Кв. 66	23:49:0302037:3670	68,30	0,133	23:49:0302037:3670-	21.11.2021

					23/236/2021-1	
119	ММ. 66	23:49:0302037:3782	22,30	0,043	23:49:0302037:3782-23/238/2021-1	25.11.2021
120	КВ. 67	23:49:0302037:3681	65,10	0,126	23:49:0302037:3681-23/236/2021-1	18.11.2021
121	ММ. 67	23:49:0302037:3783	22,30	0,043	23:49:0302037:3783-23/236/2021-1	26.11.2021
122	ММ. 68	23:49:0302037:3784	19,70	0,038	23:49:0302037:3784-23/236/2021-1	26.11.2021
123	КВ. 68	23:49:0302037:3692	81,40	0,158	23:49:0302037:3692-23/238/2021-1	19.11.2021
124	ММ. 69	23:49:0302037:3785	19,60	0,038	23:49:0302037:3785-23/251/2021-1	22.11.2021
125	КВ. 70	23:49:0302037:3715	81,30	0,158	23:49:0302037:3715-23/238/2021-1	18.11.2021
126	ММ. 70	23:49:0302037:3786	17,00	0,033	23:49:0302037:3786-23/238/2021-1	29.11.2021
127	КВ. 71	23:49:0302037:3726	34,60	0,067	23:49:0302037:3726-23/238/2021-1	18.11.2021
128	ММ. 71	23:49:0302037:3787	22,30	0,043	23:49:0302037:3787-23/238/2021-1	25.11.2021
129	ММ. 72	23:49:0302037:3788	20,90	0,041	23:49:0302037:3788-23/267/2021-1	25.11.2021
130	КВ. 72	23:49:0302037:3737	30,80	0,060	23:49:0302037:3737-23/238/2021-1	19.11.2021
131	ММ. 73	23:49:0302037:3789	21,10	0,041	23:49:0302037:3789-23/236/2021-1	25.11.2021
132	КВ. 73	23:49:0302037:3748	52,90	0,103	23:49:0302037:3748-23/238/2021-1	16.11.2021
133	КВ. 74	23:49:0302037:3759	35,30	0,069	23:49:0302037:3759-23/235/2021-1	19.11.2021
134	ММ. 74	23:49:0302037:3790	20,30	0,039	23:49:0302037:3790-23/238/2021-1	25.11.2021
135	КВ. 75	23:49:0302037:3770	52,90	0,103	23:49:0302037:3770-23/238/2021-1	19.11.2021
136	ММ. 75	23:49:0302037:3791	21,50	0,042	23:49:0302037:3791-23/238/2021-1	25.11.2021
137	КВ. 76	23:49:0302037:3781	118,90	0,231	23:49:0302037:3781-23/238/2021-1	19.11.2021
138	ММ. 76	23:49:0302037:3793	20,00	0,039	23:49:0302037:3793-23/238/2021-1	25.11.2021
139	КВ. 77	23:49:0302037:3792	88,00	0,171	23:49:0302037:3792-23/236/2021-1	18.11.2021
140	ММ. 77	23:49:0302037:3794	20,80	0,040	23:49:0302037:3794-23/238/2021-1	25.11.2021
141	КВ. 78	23:49:0302037:3803	74,90	0,145	23:49:0302037:3803-23/236/2021-1	18.11.2021
142	ММ. 78	23:49:0302037:3795	22,30	0,043	23:49:0302037:3795-23/238/2021-1	25.11.2021
143	ММ. 79	23:49:0302037:3796	17,00	0,033	23:49:0302037:3796-23/238/2021-1	25.11.2021
144	КВ. 79	23:49:0302037:3815	68,90	0,134	23:49:0302037:3815-23/236/2021-1	17.11.2021
145	ММ. 80	23:49:0302037:3797	19,60	0,038	23:49:0302037:3797-23/267/2021-1	22.11.2021
146	КВ. 80	23:49:0302037:3826	64,90	0,126	23:49:0302037:3826-23/238/2021-1	18.11.2021
147	ММ. 81	23:49:0302037:3798	19,90	0,039	23:49:0302037:3798-23/238/2021-1	26.11.2021
148	КВ. 81	23:49:0302037:3837	81,90	0,159	23:49:0302037:3837-23/235/2021-1	21.11.2021
149	ММ. 82	23:49:0302037:3799	22,30	0,043	23:49:0302037:3799-23/238/2021-1	28.11.2021
150	КВ. 83	23:49:0302037:3859	81,20	0,158	23:49:0302037:3859-23/235/2021-1	21.11.2021
151	ММ. 83	23:49:0302037:3800	17,40	0,034	23:49:0302037:3800-	26.11.2021

					23/236/2021-1	
152	ММ. 84	23:49:0302037:3801	15,90	0,031	23:49:0302037:3801-23/235/2021-1	23.11.2021
153	КВ. 84	23:49:0302037:3870	34,50	0,067	23:49:0302037:3870-23/236/2021-1	18.11.2021
154	ММ. 85	23:49:0302037:3802	18,20	0,035	23:49:0302037:3802-23/238/2021-1	26.11.2021
155	КВ. 85	23:49:0302037:3881	30,70	0,060	23:49:0302037:3881-23/238/2021-1	19.11.2021
156	пом. 85-261	23:49:0302037:3560	1 762,50	3,423	23:49:0302037:3560-23/238/2021-1	01.12.2021
157	КВ. 86	23:49:0302037:3892	55,30	0,107	23:49:0302037:3892-23/238/2021-1	18.11.2021
158	ММ. 86	23:49:0302037:3804	15,60	0,030	23:49:0302037:3804-23/238/2021-1	26.11.2021
159	ММ. 87	23:49:0302037:3805	16,30	0,032	23:49:0302037:3805-23/238/2021-1	25.11.2021
160	КВ. 87	23:49:0302037:3903	36,80	0,071	23:49:0302037:3903-23/238/2021-1	18.11.2021
161	КВ. 88	23:49:0302037:3914	53,30	0,104	23:49:0302037:3914-23/235/2021-1	21.11.2021
162	ММ. 88	23:49:0302037:3806	17,10	0,033	23:49:0302037:3806-23/235/2021-1	24.11.2021
163	КВ. 89	23:49:0302037:3926	118,90	0,231	23:49:0302037:3926-23/238/2021-1	18.11.2021
164	ММ. 89	23:49:0302037:3807	17,10	0,033	23:49:0302037:3807-23/235/2021-1	25.11.2021
165	КВ. 90	23:49:0302037:3937	88,90	0,173	23:49:0302037:3937-23/236/2021-1	18.11.2021
166	ММ. 90	23:49:0302037:3808	17,10	0,033	23:49:0302037:3808-23/263/2021-1	24.11.2021
167	КВ. 91	23:49:0302037:3941	75,10	0,146	23:49:0302037:3941-23/236/2021-1	18.11.2021
168	ММ. 91	23:49:0302037:3809	21,40	0,042	23:49:0302037:3809-23/235/2021-1	25.11.2021
169	ММ. 92	23:49:0302037:3810	17,30	0,034	23:49:0302037:3810-23/238/2021-1	26.11.2021
170	КВ. 92	23:49:0302037:3942	69,40	0,135	23:49:0302037:3942-23/238/2021-1	19.11.2021
171	КВ. 93	23:49:0302037:3943	65,20	0,127	23:49:0302037:3943-23/238/2021-1	18.11.2021
172	ММ. 93	23:49:0302037:3811	19,00	0,037	23:49:0302037:3811-23/238/2021-1	28.11.2021
173	ММ. 94	23:49:0302037:3812	17,80	0,035	23:49:0302037:3812-23/238/2021-1	27.11.2021
174	КВ. 94	23:49:0302037:3944	82,30	0,160	23:49:0302037:3944-23/236/2021-1	22.11.2021
175	ММ. 95	23:49:0302037:3813	16,90	0,033	23:49:0302037:3813-23/236/2021-1	23.11.2021
176	КВ. 95	23:49:0302037:3945	79,10	0,154	23:49:0302037:3945-23/235/2021-1	21.11.2021
177	КВ. 96	23:49:0302037:3946	81,50	0,158	23:49:0302037:3946-23/238/2021-1	18.11.2021
178	ММ. 96	23:49:0302037:3816	16,50	0,032	23:49:0302037:3816-23/238/2021-1	25.11.2021
179	КВ. 97	23:49:0302037:3947	34,10	0,066	23:49:0302037:3947-23/235/2021-1	21.11.2021
180	ММ. 97	23:49:0302037:3817	19,90	0,039	23:49:0302037:3817-23/236/2021-1	23.11.2021
181	КВ. 98	23:49:0302037:3948	30,60	0,059	23:49:0302037:3948-23/235/2021-1	21.11.2021
182	ММ. 98	23:49:0302037:3818	17,50	0,034	23:49:0302037:3818-23/236/2021-1	26.11.2021
183	ММ. 99	23:49:0302037:3819	18,60	0,036	23:49:0302037:3819-23/235/2021-1	23.11.2021
184	КВ. 99	23:49:0302037:3039	56,30	0,109	23:49:0302037:3039-	18.11.2021

					23/238/2021-1	
185	ММ. 100	23:49:0302037:3820	17,60	0,034	23:49:0302037:3820-23/238/2021-1	24.11.2021
186	ММ. 101	23:49:0302037:3821	20,50	0,040	23:49:0302037:3821-23/236/2021-1	25.11.2021
187	ММ. 102	23:49:0302037:3822	20,50	0,040	23:49:0302037:3822-23/238/2021-1	24.11.2021
188	ММ. 103	23:49:0302037:3823	17,40	0,034	23:49:0302037:3823-23/236/2021-1	25.11.2021
189	КВ. 103	23:49:0302037:3043	89,00	0,173	23:49:0302037:3043-23/238/2021-1	18.11.2021
190	ММ. 104	23:49:0302037:3824	17,40	0,034	23:49:0302037:3824-23/236/2021-1	25.11.2021
191	КВ. 104	23:49:0302037:3044	74,90	0,145	23:49:0302037:3044-23/238/2021-1	18.11.2021
192	ПОМ. 105-141	23:49:0302037:3561	557,80	1,083	23:49:0302037:3561-23/262/2021-1	02.12.2021
193	ММ. 105	23:49:0302037:3825	15,10	0,029	23:49:0302037:3825-23/240/2021-1	25.11.2021
194	ММ. 106	23:49:0302037:3827	14,20	0,028	23:49:0302037:3827-23/263/2021-1	24.11.2021
195	ММ. 107	23:49:0302037:3828	14,40	0,028	23:49:0302037:3828-23/238/2021-1	25.11.2021
196	ММ. 108	23:49:0302037:3829	14,40	0,028	23:49:0302037:3829-23/238/2021-1	25.11.2021
197	ММ. 109	23:49:0302037:3830	14,40	0,028	23:49:0302037:3830-23/238/2021-1	24.11.2021
198	ММ. 110	23:49:0302037:3831	14,40	0,028	23:49:0302037:3831-23/238/2021-1	25.11.2021
199	ММ. 111	23:49:0302037:3832	14,40	0,028	23:49:0302037:3832-23/230/2021-1	25.11.2021
200	ММ. 112	23:49:0302037:3833	14,40	0,028	23:49:0302037:3833-23/238/2021-1	25.11.2021
201	ММ. 113	23:49:0302037:3834	15,40	0,030	23:49:0302037:3834-23/244/2021-1	23.11.2021
202	ММ. 114	23:49:0302037:3835	14,50	0,028	23:49:0302037:3835-23/236/2021-1	25.11.2021
203	ММ. 115	23:49:0302037:3836	15,40	0,030	23:49:0302037:3836-23/236/2021-1	25.11.2021
204	ММ. 116	23:49:0302037:3838	15,40	0,030	23:49:0302037:3838-23/238/2021-1	25.11.2021
205	ММ.117	23:49:0302037:3839	20,40	0,040	23:49:0302037:3839-23/238/2021-1	25.11.2021
206	КВ. 118	23:49:0302037:3059	70,70	0,137	23:49:0302037:3059-23/238/2021-1	19.11.2021
207	ММ. 118	23:49:0302037:3840	20,10	0,039	23:49:0302037:3840-23/238/2021-1	25.11.2021
208	ММ. 119	23:49:0302037:3841	20,30	0,039	23:49:0302037:3841-23/238/2021-1	25.11.2021
209	КВ. 119	23:49:0302037:3061	64,60	0,125	23:49:0302037:3061-23/238/2021-1	18.11.2021
210	ММ. 120	23:49:0302037:3842	20,30	0,039	23:49:0302037:3842-23/260/2021-1	26.11.2021
211	КВ. 120	23:49:0302037:3062	81,50	0,158	23:49:0302037:3062-23/235/2021-1	16.11.2021
212	КВ. 121	23:49:0302037:3063	79,50	0,154	23:49:0302037:3063-23/235/2021-1	01.11.2021
213	ММ. 121	23:49:0302037:3843	17,30	0,034	23:49:0302037:3843-23/238/2021-1	24.11.2021
214	КВ. 122	23:49:0302037:3064	81,30	0,158	23:49:0302037:3064-23/238/2021-1	18.11.2021
215	ММ. 122	23:49:0302037:3844	16,10	0,031	23:49:0302037:3844-23/260/2021-1	26.11.2021
216	КВ. 123	23:49:0302037:3065	34,40	0,067	23:49:0302037:3065-23/238/2021-1	18.11.2021
217	ММ. 123	23:49:0302037:3845	16,90	0,033	23:49:0302037:3845-	25.11.2021

					23/235/2021-1	
218	ММ. 124	23:49:0302037:3846	22,00	0,043	23:49:0302037:3846-23/238/2021-1	25.11.2021
219	КВ. 124	23:49:0302037:3066	30,70	0,060	23:49:0302037:3066-23/238/2021-1	18.11.2021
220	КВ. 125	23:49:0302037:3067	59,90	0,116	23:49:0302037:3067-23/235/2021-1	16.11.2021
221	ММ. 125	23:49:0302037:3847	20,20	0,039	23:49:0302037:3847-23/260/2021-1	25.11.2021
222	КВ. 126	23:49:0302037:3068	41,20	0,080	23:49:0302037:3068-23/238/2021-1	18.11.2021
223	ММ. 126	23:49:0302037:3849	20,30	0,039	23:49:0302037:3849-23/267/2021-1	22.11.2021
224	КВ. 127	23:49:0302037:3069	53,20	0,103	23:49:0302037:3069-23/238/2021-1	18.11.2021
225	ММ. 127	23:49:0302037:3850	20,30	0,039	23:49:0302037:3850-23/260/2021-1	25.11.2021
226	КВ. 128	23:49:0302037:3070	119,60	0,232	23:49:0302037:3070-23/235/2021-1	16.11.2021
227	ММ. 128	23:49:0302037:3851	18,10	0,035	23:49:0302037:3851-23/260/2021-1	25.11.2021
228	КВ. 129	23:49:0302037:3072	89,00	0,173	23:49:0302037:3072-23/235/2021-1	16.11.2021
229	ММ. 129	23:49:0302037:3852	14,40	0,028	23:49:0302037:3852-23/238/2021-1	25.11.2021
230	ММ. 130	23:49:0302037:3853	17,00	0,033	23:49:0302037:3853-23/238/2021-1	26.11.2021
231	КВ. 130	23:49:0302037:3073	75,50	0,147	23:49:0302037:3073-23/235/2021-1	16.11.2021
232	КВ. 131	23:49:0302037:3074	68,40	0,133	23:49:0302037:3074-23/238/2021-1	18.11.2021
233	ММ. 131	23:49:0302037:3854	16,80	0,033	23:49:0302037:3854-23/238/2021-1	26.11.2021
234	КВ. 132	23:49:0302037:3075	65,40	0,127	23:49:0302037:3075-23/235/2021-1	16.11.2021
235	ММ. 132	23:49:0302037:3855	17,70	0,034	23:49:0302037:3855-23/238/2021-1	25.11.2021
236	ММ. 133	23:49:0302037:3856	17,60	0,034	23:49:0302037:3856-23/262/2021-1	23.11.2021
237	КВ. 133	23:49:0302037:3076	81,30	0,158	23:49:0302037:3076-23/235/2021-1	16.11.2021
238	КВ. 134	23:49:0302037:3077	79,20	0,154	23:49:0302037:3077-23/235/2021-1	16.11.2021
239	ММ. 134	23:49:0302037:3857	17,60	0,034	23:49:0302037:3857-23/238/2021-1	25.11.2021
240	ММ. 135	23:49:0302037:3858	17,60	0,034	23:49:0302037:3858-23/238/2021-1	25.11.2021
241	КВ. 135	23:49:0302037:3078	81,00	0,157	23:49:0302037:3078-23/235/2021-1	16.11.2021
242	ММ. 136	23:49:0302037:3860	17,00	0,033	23:49:0302037:3860-23/251/2021-1	23.11.2021
243	КВ. 136	23:49:0302037:3079	34,60	0,067	23:49:0302037:3079-23/235/2021-1	16.11.2021
244	КВ. 137	23:49:0302037:3080	30,60	0,059	23:49:0302037:3080-23/235/2021-1	19.11.2021
245	ММ. 137	23:49:0302037:3861	16,10	0,031	23:49:0302037:3861-23/236/2021-1	26.11.2021
246	ММ. 138	23:49:0302037:3862	17,30	0,034	23:49:0302037:3862-23/236/2021-1	23.11.2021
247	КВ. 138	23:49:0302037:3081	61,30	0,119	23:49:0302037:3081-23/235/2021-1	19.11.2021
248	ММ. 139	23:49:0302037:3863	20,30	0,039	23:49:0302037:3863-23/235/2021-1	24.11.2021
249	КВ. 139	23:49:0302037:3083	42,70	0,083	23:49:0302037:3083-23/236/2021-1	16.11.2021
250	ММ. 140	23:49:0302037:3864	20,30	0,039	23:49:0302037:3864-	26.11.2021

					23/236/2021-1	
251	КВ. 140	23:49:0302037:3084	53,40	0,104	23:49:0302037:3084-23/236/2021-1	16.11.2021
252	ММ. 141	23:49:0302037:3865	20,60	0,040	23:49:0302037:3865-23/236/2021-1	26.11.2021
253	КВ. 141	23:49:0302037:3085	118,80	0,231	23:49:0302037:3085-23/235/2021-1	19.11.2021
254	ММ. 142	23:49:0302037:3866	20,00	0,039	23:49:0302037:3866-23/244/2021-1	26.11.2021
255	КВ. 142	23:49:0302037:3086	88,50	0,172	23:49:0302037:3086-23/235/2021-1	16.11.2021
256	КВ. 143	23:49:0302037:3087	74,90	0,145	23:49:0302037:3087-23/235/2021-1	22.11.2021
257	ММ. 143	23:49:0302037:3867	14,40	0,028	23:49:0302037:3867-23/238/2021-1	25.11.2021
258	КВ. 144	23:49:0302037:3088	68,90	0,134	23:49:0302037:3088-23/235/2021-1	16.11.2021
259	ММ. 144	23:49:0302037:3868	18,10	0,035	23:49:0302037:3868-23/236/2021-1	25.11.2021
260	КВ. 145	23:49:0302037:3089	65,20	0,127	23:49:0302037:3089-23/235/2021-1	19.11.2021
261	ММ. 145	23:49:0302037:3869	20,30	0,039	23:49:0302037:3869-23/236/2021-1	25.11.2021
262	ММ. 146	23:49:0302037:3871	20,30	0,039	23:49:0302037:3871-23/236/2021-1	23.11.2021
263	КВ. 146	23:49:0302037:3090	81,10	0,158	23:49:0302037:3090-23/238/2021-1	18.11.2021
264	ММ. 147	23:49:0302037:3872	17,60	0,034	23:49:0302037:3872-23/244/2021-1	22.11.2021
265	КВ. 147	23:49:0302037:3091	79,20	0,154	23:49:0302037:3091-23/235/2021-1	19.11.2021
266	ММ. 148	23:49:0302037:3873	18,00	0,035	23:49:0302037:3873-23/236/2021-1	25.11.2021
267	КВ. 148	23:49:0302037:3092	81,50	0,158	23:49:0302037:3092-23/235/2021-1	19.11.2021
268	ММ. 149	23:49:0302037:3874	14,30	0,028	23:49:0302037:3874-23/235/2021-1	24.11.2021
269	КВ. 149	23:49:0302037:3094	34,40	0,067	23:49:0302037:3094-23/235/2021-1	18.11.2021
270	ММ. 150	23:49:0302037:3875	16,60	0,032	23:49:0302037:3875-23/235/2021-1	19.11.2021
271	КВ. 150	23:49:0302037:3095	30,80	0,060	23:49:0302037:3095-23/235/2021-1	19.11.2021
272	КВ. 151	23:49:0302037:3096	62,20	0,121	23:49:0302037:3096-23/235/2021-1	19.11.2021
273	ММ. 151	23:49:0302037:3876	17,30	0,034	23:49:0302037:3876-23/238/2021-1	25.11.2021
274	ММ. 152	23:49:0302037:3877	22,30	0,043	23:49:0302037:3877-23/238/2021-1	25.11.2021
275	КВ. 152	23:49:0302037:3097	43,70	0,085	23:49:0302037:3097-23/238/2021-1	18.11.2021
276	ММ. 153	23:49:0302037:3878	22,30	0,043	23:49:0302037:3878-23/238/2021-1	25.11.2021
277	КВ. 153	23:49:0302037:3098	52,60	0,102	23:49:0302037:3098-23/235/2021-1	16.11.2021
278	КВ. 154	23:49:0302037:3099	118,70	0,231	23:49:0302037:3099-23/235/2021-1	16.11.2021
279	ММ. 154	23:49:0302037:3879	19,70	0,038	23:49:0302037:3879-23/262/2021-1	23.11.2021
280	КВ. 155	23:49:0302037:3100	88,90	0,173	23:49:0302037:3100-23/238/2021-1	18.11.2021
281	ММ. 155	23:49:0302037:3880	19,50	0,038	23:49:0302037:3880-23/244/2021-1	25.11.2021
282	КВ. 156	23:49:0302037:3101	75,20	0,146	23:49:0302037:3101-23/236/2021-1	16.11.2021
283	ММ. 156	23:49:0302037:3882	17,00	0,033	23:49:0302037:3882-	23.11.2021

					23/236/2021-1	
284	ММ. 157	23:49:0302037:3883	22,30	0,043	23:49:0302037:3883-23/244/2021-1	25.11.2021
285	Кв. 157	23:49:0302037:3102	69,10	0,134	23:49:0302037:3102-23/238/2021-1	18.11.2021
286	ММ. 158	23:49:0302037:3884	20,80	0,040	23:49:0302037:3884-23/238/2021-1	25.11.2021
287	ММ. 159	23:49:0302037:3885	15,80	0,031	23:49:0302037:3885-23/240/2021-1	01.12.2021
288	Кв. 159	23:49:0302037:3105	79,20	0,154	23:49:0302037:3105-23/236/2021-1	18.11.2021
289	Кв. 160	23:49:0302037:3106	81,50	0,158	23:49:0302037:3106-23/235/2021-1	16.11.2021
290	ММ. 160	23:49:0302037:3886	17,20	0,033	23:49:0302037:3886-23/236/2021-1	25.11.2021
291	ММ. 161	23:49:0302037:3887	20,80	0,040	23:49:0302037:3887-23/236/2021-1	23.11.2021
292	ММ. 162	23:49:0302037:3888	22,30	0,043	23:49:0302037:3888-23/235/2021-1	24.11.2021
293	Кв. 162	23:49:0302037:3108	44,60	0,087	23:49:0302037:3108-23/235/2021-1	18.11.2021
294	Кв. 163	23:49:0302037:3109	53,20	0,103	23:49:0302037:3109-23/236/2021-1	01.11.2021
295	ММ. 163	23:49:0302037:3889	17,00	0,033	23:49:0302037:3889-23/235/2021-1	22.11.2021
296	ММ. 164	23:49:0302037:3890	19,60	0,038	23:49:0302037:3890-23/236/2021-1	26.11.2021
297	Кв. 164	23:49:0302037:3110	119,10	0,231	23:49:0302037:3110-23/235/2021-1	18.11.2021
298	пом. 165	23:49:0302037:3562	154,50	0,300	23:49:0302037:3562-23/235/2021-1	30.11.2021
299	Кв. 165	23:49:0302037:3111	88,80	0,172	23:49:0302037:3111-23/236/2021-1	22.11.2021
300	ММ. 165	23:49:0302037:3891	20,00	0,039	23:49:0302037:3891-23/248/2021-1	26.11.2021
301	Кв. 166	23:49:0302037:3112	74,90	0,145	23:49:0302037:3112-23/235/2021-1	18.11.2021
302	ММ. 166	23:49:0302037:3893	22,30	0,043	23:49:0302037:3893-23/248/2021-1	25.11.2021
303	пом. 166-167	23:49:0302037:3563	141,00	0,274	23:49:0302037:3563-23/235/2021-1	29.11.2021
304	Кв. 167	23:49:0302037:3113	69,00	0,134	23:49:0302037:3113-23/238/2021-1	18.11.2021
305	ММ. 167	23:49:0302037:3894	17,40	0,034	23:49:0302037:3894-23/238/2021-1	25.11.2021
306	пом. 168-180	23:49:0302037:3564	212,80	0,413	23:49:0302037:3564-23/238/2021-1	01.12.2021
307	Кв. 168	23:49:0302037:3114	65,10	0,126	23:49:0302037:3114-23/238/2021-1	18.11.2021
308	ММ. 168	23:49:0302037:3895	15,90	0,031	23:49:0302037:3895-23/235/2021-1	26.11.2021
309	Кв. 169	23:49:0302037:3116	81,00	0,157	23:49:0302037:3116-23/238/2021-1	18.11.2021
310	ММ. 169	23:49:0302037:3896	18,20	0,035	23:49:0302037:3896-23/238/2021-1	24.11.2021
311	Кв. 170	23:49:0302037:3117	78,90	0,153	23:49:0302037:3117-23/235/2021-1	16.11.2021
312	ММ. 170	23:49:0302037:3897	15,60	0,030	23:49:0302037:3897-23/244/2021-1	23.11.2021
313	Кв. 171	23:49:0302037:3118	81,60	0,158	23:49:0302037:3118-23/236/2021-1	18.11.2021
314	Кв. 172	23:49:0302037:3119	34,50	0,067	23:49:0302037:3119-23/238/2021-1	18.11.2021
315	ММ. 173	23:49:0302037:3900	16,40	0,032	23:49:0302037:3900-23/238/2021-1	25.11.2021
316	Кв. 173	23:49:0302037:3120	30,60	0,059	23:49:0302037:3120-	18.11.2021

					23/23//2021-1	
317	Кв. 174	23:49:0302037:3121	63,90	0,124	23:49:0302037:3121-23/238/2021-1	18.11.2021
318	Кв. 175	23:49:0302037:3122	45,30	0,088	23:49:0302037:3122-23/361/2021-1	11.11.2021
319	ММ. 175	23:49:0302037:3902	19,50	0,038	23:49:0302037:3902-23/248/2021-1	26.11.2021
320	Кв. 176	23:49:0302037:3123	52,30	0,102	23:49:0302037:3123-23/238/2021-1	18.11.2021
321	ММ. 176	23:49:0302037:3904	16,50	0,032	23:49:0302037:3904-23/238/2021	25.11.2021
322	Кв. 177	23:49:0302037:3124	118,80	0,231	23:49:0302037:3124-23/238/2021-1	18.11.2021
323	ММ. 177	23:49:0302037:3905	15,00	0,029	23:49:0302037:3905-23/238/2021-1	25.11.2021
324	ММ. 178	23:49:0302037:3906	19,40	0,038	23:49:0302037:3906-23/251/2021-1	23.11.2021
325	Кв. 178	23:49:0302037:3125	88,80	0,172	23:49:0302037:3125-23/238/2021-1	18.11.2021
326	Кв. 179	23:49:0302037:3127	75,20	0,146	23:49:0302037:3127-23/238/2021-1	18.11.2021
327	ММ. 179	23:49:0302037:3907	16,80	0,033	23:49:0302037:3907-23/238/2021-1	25.11.2021
328	ММ. 180	23:49:0302037:3908	16,30	0,032	23:49:0302037:3908-23/238/2021-1	25.11.2021
329	Кв. 180	23:49:0302037:3128	68,90	0,134	23:49:0302037:3128-23/253/2021-1	11.11.2021
330	ММ. 181	23:49:0302037:3909	17,20	0,033	23:49:0302037:3909-23/227/2021-1	22.11.2021
331	Кв. 181	23:49:0302037:3129	65,10	0,126	23:49:0302037:3129-23/238/2021-1	18.11.2021
332	ПОМ. 181-183	23:49:0302037:3565	60,10	0,117	23:49:0302037:3565-23/238/2021-1	01.12.2021
333	ММ. 182	23:49:0302037:3910	18,80	0,037	23:49:0302037:3910-23/248/2021-1	25.11.2021
334	Кв. 182	23:49:0302037:3130	81,30	0,158	23:49:0302037:3130-23/238/2021-1	18.11.2021
335	Кв. 183	23:49:0302037:3131	79,30	0,154	23:49:0302037:3131-23/238/2021-1	18.11.2021
336	ММ. 183	23:49:0302037:3911	20,60	0,040	23:49:0302037:3911-23/248/2021-1	25.11.2021
337	Кв. 184	23:49:0302037:3132	81,60	0,158	23:49:0302037:3132-23/251/2021-1	15.11.2021
338	ММ. 184	23:49:0302037:3912	17,40	0,034	23:49:0302037:3912-23/235/2021-1	23.11.2021
339	ММ. 185	23:49:0302037:3913	17,40	0,034	23:49:0302037:3913-23/248/2021-1	25.11.2021
340	Кв. 185	23:49:0302037:3133	34,60	0,067	23:49:0302037:3133-23/238/2021-1	18.11.2021
341	ММ. 186	23:49:0302037:3915	14,80	0,029	23:49:0302037:3915-23/249/2021-1	26.11.2021
342	Кв. 186	23:49:0302037:3134	31,00	0,060	23:49:0302037:3134-23/238/2021-1	18.11.2021
343	ММ. 187	23:49:0302037:3916	13,60	0,026	23:49:0302037:3916-23/238/2021-1	29.11.2021
344	Кв. 187	23:49:0302037:3135	65,70	0,128	23:49:0302037:3135-23/238/2021-1	18.11.2021
345	Кв. 188	23:49:0302037:3136	46,40	0,090	23:49:0302037:3136-23/359/2021-1	18.11.2021
346	ММ. 188	23:49:0302037:3917	14,30	0,028	23:49:0302037:3917-23/238/2021-1	29.11.2021
347	ММ. 189	23:49:0302037:3918	14,30	0,028	23:49:0302037:3918-23/235/2021-1	30.11.2021
348	Кв. 189	23:49:0302037:3138	53,00	0,103	23:49:0302037:3138-23/236/2021-1	18.11.2021
349	ММ. 190	23:49:0302037:3919	14,30	0,028	23:49:0302037:3919-	30.11.2021

					23/248/2021-1	
350	КВ. 190	23:49:0302037:3139	119,40	0,232	23:49:0302037:3139-23/235/2021-1	18.11.2021
351	ММ. 191	23:49:0302037:3920	14,30	0,028	23:49:0302037:3920-23/244/2021-1	25.11.2021
352	КВ. 191	23:49:0302037:3140	88,70	0,172	23:49:0302037:3140-23/235/2021-1	16.11.2021
353	ММ. 192	23:49:0302037:3921	14,30	0,028	23:49:0302037:3921-23/238/2021-1	29.11.2021
354	КВ. 192	23:49:0302037:3141	75,10	0,146	23:49:0302037:3141-23/236/2021-1	16.11.2021
355	ММ. 193	23:49:0302037:3922	14,30	0,028	23:49:0302037:3922-23/238/2021-1	29.11.2021
356	КВ. 193	23:49:0302037:3142	68,80	0,134	23:49:0302037:3142-23/262/2021-1	17.11.2021
357	ММ. 194	23:49:0302037:3923	14,70	0,029	23:49:0302037:3923-23/235/2021-1	30.11.2021
358	КВ. 194	23:49:0302037:3143	65,10	0,126	23:49:0302037:3143-23/238/2021-1	18.11.2021
359	ММ. 195	23:49:0302037:3924	17,70	0,034	23:49:0302037:3924-23/236/2021-1	30.11.2021
360	КВ. 195	23:49:0302037:3144	80,70	0,157	23:49:0302037:3144-23/262/2021-1	17.11.2021
361	ММ. 196	23:49:0302037:3927	16,50	0,032	23:49:0302037:3927-23/265/2021-1	29.11.2021
362	КВ. 196	23:49:0302037:3145	80,00	0,155	23:49:0302037:3145-23/235/2021-1	16.11.2021
363	КВ. 197	23:49:0302037:3146	81,60	0,158	23:49:0302037:3146-23/238/2021-1	16.11.2021
364	КВ. 198	23:49:0302037:3147	34,40	0,067	23:49:0302037:3147-23/238/2021-1	16.11.2021
365	КВ. 199	23:49:0302037:3150	30,60	0,059	23:49:0302037:3150-23/235/2021-1	16.11.2021
366	ММ. 199	23:49:0302037:3930	20,40	0,040	23:49:0302037:3930-23/235/2021-1	22.11.2021
367	ММ. 200	23:49:0302037:3931	17,10	0,033	23:49:0302037:3931-23/233/2021-1	23.11.2021
368	КВ. 200	23:49:0302037:3151	66,30	0,129	23:49:0302037:3151-23/238/2021-1	18.11.2021
369	ММ. 201	23:49:0302037:3932	17,00	0,033	23:49:0302037:3932-23/236/2021-1	23.11.2021
370	КВ. 201	23:49:0302037:3152	46,70	0,091	23:49:0302037:3152-23/236/2021-1	16.11.2021
371	КВ. 202	23:49:0302037:3153	52,30	0,102	23:49:0302037:3153-23/238/2021-1	18.11.2021
372	ММ. 202	23:49:0302037:3933	17,00	0,033	23:49:0302037:3933-23/236/2021-1	29.11.2021
373	ММ. 203	23:49:0302037:3934	17,10	0,033	23:49:0302037:3934-23/236/2021-1	23.11.2021
374	КВ. 203	23:49:0302037:3154	119,00	0,231	23:49:0302037:3154-23/262/2021-1	17.11.2021
375	КВ. 204	23:49:0302037:3155	89,70	0,174	23:49:0302037:3155-23/236/2021-1	16.11.2021
376	КВ. 205	23:49:0302037:3156	75,20	0,146	23:49:0302037:3156-23/238/2021-1	18.11.2021
377	КВ. 206	23:49:0302037:3157	69,30	0,135	23:49:0302037:3157-23/238/2021-1	16.11.2021
378	КВ. 207	23:49:0302037:3158	64,10	0,124	23:49:0302037:3158-23/238/2021-1	16.11.2021
379	КВ. 208	23:49:0302037:3159	80,70	0,157	23:49:0302037:3159-23/236/2021-1	18.11.2021
380	КВ. 209	23:49:0302037:3161	79,30	0,154	23:49:0302037:3161-23/235/2021-1	16.11.2021
381	КВ. 210	23:49:0302037:3162	81,80	0,159	23:49:0302037:3162-23/238/2021-1	16.11.2021
382	КВ. 211	23:49:0302037:3163	34,50	0,067	23:49:0302037:3163-	18.11.2021

					23/238/2021-1	
383	Кв. 212	23:49:0302037:3164	30,50	0,059	23:49:0302037:3164-23/238/2021-1	18.11.2021
384	Кв. 213	23:49:0302037:3165	68,80	0,134	23:49:0302037:3165-23/238/2021-1	18.11.2021
385	Кв. 214	23:49:0302037:3166	48,10	0,093	23:49:0302037:3166-23/238/2021-1	19.11.2021
386	Кв. 215	23:49:0302037:3167	52,00	0,101	23:49:0302037:3167-23/238/2021-1	18.11.2021
387	Кв. 216	23:49:0302037:3168	120,30	0,234	23:49:0302037:3168-23/238/2021-1	18.11.2021
388	Кв. 217	23:49:0302037:3169	88,60	0,172	23:49:0302037:3169-23/238/2021-1	18.11.2021
389	Кв. 218	23:49:0302037:3170	75,20	0,146	23:49:0302037:3170-23/236/2021-1	19.11.2021
390	Кв. 219	23:49:0302037:3172	69,40	0,135	23:49:0302037:3172-23/361/2021-1	19.11.2021
391	Кв. 220	23:49:0302037:3173	64,20	0,125	23:49:0302037:3173-23/361/2021-1	11.11.2021
392	Кв. 221	23:49:0302037:3174	81,20	0,158	23:49:0302037:3174-23/264/2021-1	11.11.2021
393	Кв. 222	23:49:0302037:3175	79,40	0,154	23:49:0302037:3175-23/235/2021-1	19.11.2021
394	Кв. 223	23:49:0302037:3176	81,70	0,159	23:49:0302037:3176-23/235/2021-1	16.11.2021
395	Кв. 224	23:49:0302037:3177	35,20	0,068	23:49:0302037:3177-23/235/2021-1	16.11.2021
396	Кв. 225	23:49:0302037:3178	30,20	0,059	23:49:0302037:3178-23/235/2021-1	16.11.2021
397	Кв. 226	23:49:0302037:3179	69,40	0,135	23:49:0302037:3179-23/238/2021-1	18.11.2021
398	Кв. 227	23:49:0302037:3180	48,00	0,093	23:49:0302037:3180-23/236/2021-1	18.11.2021
399	Кв. 228	23:49:0302037:3181	52,30	0,102	23:49:0302037:3181-23/235/2021-1	19.11.2021
400	Кв. 229	23:49:0302037:3183	119,80	0,233	23:49:0302037:3183-23/238/2021-1	18.11.2021
401	Кв. 230	23:49:0302037:3184	88,90	0,173	23:49:0302037:3184-23/238/2021-1	18.11.2021
402	Кв. 231	23:49:0302037:3185	74,80	0,145	23:49:0302037:3185-23/236/2021-1	18.11.2021
403	Кв. 232	23:49:0302037:3186	69,00	0,134	23:49:0302037:3186-23/238/2021-1	16.11.2021
404	Кв. 233	23:49:0302037:3187	65,20	0,127	23:49:0302037:3187-23/238/2021-1	18.11.2021
405	Кв. 234	23:49:0302037:3188	81,60	0,158	23:49:0302037:3188-23/361/2021-1	11.11.2021
406	Кв. 235	23:49:0302037:3189	79,20	0,154	23:49:0302037:3189-23/238/2021-1	16.11.2021
407	Кв. 236	23:49:0302037:3190	81,70	0,159	23:49:0302037:3190-23/238/2021-1	18.11.2021
408	Кв. 237	23:49:0302037:3191	34,40	0,067	23:49:0302037:3191-23/238/2021-1	16.11.2021
409	Кв. 238	23:49:0302037:3192	30,30	0,059	23:49:0302037:3192-23/238/2021-1	16.11.2021
410	Кв. 239	23:49:0302037:3194	65,30	0,127	23:49:0302037:3194-23/238/2021-1	16.11.2021
411	пом. 239	23:49:0302037:3566	23,60	0,046	23:49:0302037:3566-23/238/2021-1	02.12.2021
412	пом. 240	23:49:0302037:3567	66,50	0,129	23:49:0302037:3567-23/235/2021-1	29.11.2021
413	Кв. 240	23:49:0302037:3195	48,70	0,095	23:49:0302037:3195-23/238/2021-1	16.11.2021
414	пом. 241	23:49:0302037:3568	75,30	0,146	23:49:0302037:3568-23/238/2021-1	02.12.2021
415	Кв. 241	23:49:0302037:3196	52,30	0,102	23:49:0302037:3196-	16.11.2021

					23/238/2021-1	
416	Кв. 242	23:49:0302037:3197	118,80	0,231	23:49:0302037:3197-23/253/2021-1	11.11.2021
417	пом. 242	23:49:0302037:3569	79,70	0,155	23:49:0302037:3569-23/238/2021-1	02.12.2021
418	пом. 243	23:49:0302037:3571	80,10	0,156	23:49:0302037:3571-23/238/2021-1	02.12.2021
419	Кв. 243	23:49:0302037:3198	89,00	0,173	23:49:0302037:3198-23/238/2021-1	16.11.2021
420	пом. 244	23:49:0302037:3572	75,50	0,147	23:49:0302037:3572-23/238/2021-1	02.12.2021
421	Кв. 244	23:49:0302037:3199	74,70	0,145	23:49:0302037:3199-23/238/2021-1	16.11.2021
422	пом. 245	23:49:0302037:3573	65,30	0,127	23:49:0302037:3573-23/238/2021-1	01.12.2021
423	Кв. 245	23:49:0302037:3200	69,70	0,135	23:49:0302037:3200-23/238/2021-1	17.11.2021
424	Кв. 246	23:49:0302037:3201	64,90	0,126	23:49:0302037:3201-23/262/2021-1	17.11.2021
425	Кв. 247	23:49:0302037:3202	82,80	0,161	23:49:0302037:3202-23/235/2021-1	18.11.2021
426	Кв. 248	23:49:0302037:3203	86,30	0,168	23:49:0302037:3203-23/235/2021-1	16.11.2021
427	Кв. 249	23:49:0302037:3205	86,80	0,169	23:49:0302037:3205-23/235/2021-1	16.11.2021
428	Кв. 250	23:49:0302037:3206	38,00	0,074	23:49:0302037:3206-23/235/2021-1	18.11.2021
429	Кв. 251	23:49:0302037:3207	34,10	0,066	23:49:0302037:3207-23/239/2021-1	12.11.2021
430	Кв. 252	23:49:0302037:3208	84,30	0,164	23:49:0302037:3208-23/235/2021-1	18.11.2021
431	Кв. 253	23:49:0302037:3209	60,70	0,118	23:49:0302037:3209-23/264/2021-1	17.11.2021
432	Кв. 254	23:49:0302037:3210	62,10	0,121	23:49:0302037:3210-23/235/2021-1	18.11.2021
433	Кв. 255	23:49:0302037:3211	125,40	0,244	23:49:0302037:3211-23/235/2021-1	18.11.2021
434	Кв. 256	23:49:0302037:3212	88,80	0,172	23:49:0302037:3212-23/262/2021-1	17.11.2021
435	Кв. 257	23:49:0302037:3213	74,80	0,145	23:49:0302037:3213-23/235/2021-1	16.11.2021
436	Кв. 258	23:49:0302037:3214	69,70	0,135	23:49:0302037:3214-23/264/2021-1	18.11.2021
437	Кв. 259	23:49:0302037:3216	65,00	0,126	23:49:0302037:3216-23/235/2021-1	18.11.2021
438	Кв. 260	23:49:0302037:3217	83,30	0,162	23:49:0302037:3217-23/235/2021-1	18.11.2021
439	Кв. 261	23:49:0302037:3218	87,70	0,170	23:49:0302037:3218-23/238/2021-1	17.11.2021
440	Кв. 262	23:49:0302037:3219	90,50	0,176	23:49:0302037:3219-23/238/2021-1	16.11.2021
441	Кв. 263	23:49:0302037:3220	39,00	0,076	23:49:0302037:3220-23/235/2021-1	18.11.2021
442	Кв. 264	23:49:0302037:3221	35,10	0,068	23:49:0302037:3221-23/264/2021-1	17.11.2021
443	Кв. 265	23:49:0302037:3222	87,90	0,171	23:49:0302037:3222-23/235/2021-1	18.11.2021
444	Кв. 266	23:49:0302037:3223	63,20	0,123	23:49:0302037:3223-23/264/2021-1	17.11.2021
445	Кв. 267	23:49:0302037:3224	64,60	0,125	23:49:0302037:3224-23/235/2021-1	18.11.2021
446	Кв. 268	23:49:0302037:3225	126,20	0,245	23:49:0302037:3225-23/239/2021-1	12.11.2021
447	Кв. 269	23:49:0302037:3227	88,90	0,173	23:49:0302037:3227-23/262/2021-1	17.11.2021
448	Кв. 270	23:49:0302037:3228	75,00	0,146	23:49:0302037:3228-	17.11.2021

					23/238/2021-1	
449	Кв. 271	23:49:0302037:3229	69,40	0,135	23:49:0302037:3229-23/238/2021-1	16.11.2021
450	Кв. 272	23:49:0302037:3230	64,70	0,126	23:49:0302037:3230-23/238/2021-1	17.11.2021
451	Кв. 273	23:49:0302037:3231	83,20	0,162	23:49:0302037:3231-23/236/2021-1	17.11.2021
452	Кв. 274	23:49:0302037:3232	88,80	0,172	23:49:0302037:3232-23/238/2021-1	17.11.2021
453	Кв. 275	23:49:0302037:3233	92,80	0,180	23:49:0302037:3233-23/238/2021-1	17.11.2021
454	Кв. 276	23:49:0302037:3234	39,90	0,077	23:49:0302037:3234-23/236/2021-1	16.11.2021
455	Кв. 277	23:49:0302037:3235	36,10	0,070	23:49:0302037:3235-23/238/2021-1	17.11.2021
456	Кв. 278	23:49:0302037:3236	96,00	0,186	23:49:0302037:3236-23/238-2021-1	17.11.2021
457	Кв. 279	23:49:0302037:3238	66,50	0,129	23:49:0302037:3238-23/238/2021-1	17.11.2021
458	Кв. 280	23:49:0302037:3239	65,70	0,128	23:49:0302037:3239-23/238/2021-1	17.11.2021
459	Кв. 281	23:49:0302037:3240	125,00	0,243	23:49:0302037:3240-23/238/2021-1	16.11.2021
460	Кв. 282	23:49:0302037:3241	88,60	0,172	23:49:0302037:3241-23/238/2021-1	17.11.2021
461	Кв. 283	23:49:0302037:3242	74,80	0,145	23:49:0302037:3242-23/238/2021-1	16.11.2021
462	Кв. 284	23:49:0302037:3243	69,70	0,135	23:49:0302037:3243-23/238/2021-1	16.11.2021
463	Кв. 285	23:49:0302037:3244	64,60	0,125	23:49:0302037:3244-23/235/2021-1	18.11.2021
464	Кв. 286	23:49:0302037:3245	84,90	0,165	23:49:0302037:3245-23/236/2021-1	17.11.2021
465	Кв. 287	23:49:0302037:3246	92,80	0,180	23:49:0302037:3246-23/238/2021-1	16.11.2021
466	Кв. 288	23:49:0302037:3247	96,90	0,188	23:49:0302037:3247-23/236/2021-1	17.11.2021
467	Кв. 289	23:49:0302037:3249	41,70	0,081	23:49:0302037:3249-23/236/2021-1	17.11.2021
468	Кв. 290	23:49:0302037:3250	37,40	0,073	23:49:0302037:3250-23/238/2021-1	17.11.2021
469	Кв. 291	23:49:0302037:3251	103,10	0,200	23:49:0302037:3251-23/236/2021-1	16.11.2021
470	Кв. 292	23:49:0302037:3252	70,60	0,137	23:49:0302037:3252-23/236/2021-1	17.11.2021
471	Кв. 293	23:49:0302037:3253	64,90	0,126	23:49:0302037:3253-23/236/2021-1	18.11.2021
472	Кв. 294	23:49:0302037:3254	127,50	0,248	23:49:0302037:3254-23/236/2021-1	17.11.2021
473	Кв. 295	23:49:0302037:3255	89,10	0,173	23:49:0302037:3255-23/236/2021-1	16.11.2021
474	Кв. 296	23:49:0302037:3256	75,10	0,146	23:49:0302037:3256-23/235/2021-1	18.11.2021
475	Кв. 297	23:49:0302037:3257	74,50	0,145	23:49:0302037:3257-23/236/2021-1	17.11.2021
476	Кв. 298	23:49:0302037:3258	86,90	0,169	23:49:0302037:3258-23/235/2021-1	16.11.2021
477	Кв. 299	23:49:0302037:3261	116,40	0,226	23:49:0302037:3261-23/236/2021-1	17.11.2021
478	Кв. 300	23:49:0302037:3262	34,20	0,066	23:49:0302037:3262-23/235/2021-1	22.11.2021
479	Кв. 301	23:49:0302037:3263	45,40	0,088	23:49:0302037:3263-23/236/2021-1	18.11.2021
480	Кв. 302	23:49:0302037:3264	43,00	0,084	23:49:0302037:3264-23/235/2021-1	22.11.2021
481	Кв. 303	23:49:0302037:3265	30,10	0,058	23:49:0302037:3265-	12.11.2021

					23/253/2021-1	
482	Кв. 304	23:49:0302037:3266	33,30	0,065	23:49:0302037:3266-23/236/2021-1	17.11.2021
483	Кв. 305	23:49:0302037:3267	81,70	0,159	23:49:0302037:3267-23/236/2021-1	17.11.2021
484	Кв. 306	23:49:0302037:3268	78,60	0,153	23:49:0302037:3268-23/238/2021-1	22.11.2021
485	Кв. 307	23:49:0302037:3269	88,90	0,173	23:49:0302037:3269-23/235/2021-1	16.11.2021
486	Кв. 308	23:49:0302037:3270	124,20	0,241	23:49:0302037:3270-23/235/2021-1	16.11.2021
487	Кв. 309	23:49:0302037:3272	74,80	0,145	23:49:0302037:3272-23/235/2021-1	22.11.2021
488	Кв. 310	23:49:0302037:3273	88,30	0,171	23:49:0302037:3273-23/238/2021-1	21.11.2021
489	Кв. 311	23:49:0302037:3274	118,30	0,230	23:49:0302037:3274-23/235/2021-1	22.11.2021
490	Кв. 312	23:49:0302037:3275	35,60	0,069	23:49:0302037:3275-23/238/2021-1	21.11.2021
491	Кв. 313	23:49:0302037:3276	46,50	0,090	23:49:0302037:3276-23/235/2021-1	16.11.2021
492	Кв. 314	23:49:0302037:3277	45,70	0,089	23:49:0302037:3277-23/236/2021-1	17.11.2021
493	Кв. 315	23:49:0302037:3278	30,50	0,059	23:49:0302037:3278-23/236/2021-1	17.11.2021
494	Кв. 316	23:49:0302037:3279	34,30	0,067	23:49:0302037:3279-23/238/2021-1	21.11.2021
495	Кв. 317	23:49:0302037:3280	83,50	0,162	23:49:0302037:3280-23/235/2021-1	16.11.2021
496	Кв. 318	23:49:0302037:3281	80,70	0,157	23:49:0302037:3281-23/235/2021-1	16.11.2021
497	Кв. 319	23:49:0302037:3283	91,70	0,178	23:49:0302037:3283-23/236/2021-1	17.11.2021
498	Кв. 320	23:49:0302037:3284	122,40	0,238	23:49:0302037:3284-23/238/2021-1	22.11.2021
499	Кв. 333	23:49:0302037:3298	74,60	0,145	23:49:0302037:3298-23/235/2021-1	16.11.2021
500	Кв. 334	23:49:0302037:3299	88,40	0,172	23:49:0302037:3299-23/236/2021-1	17.11.2021
501	Кв. 335	23:49:0302037:3300	118,10	0,229	23:49:0302037:3300-23/238/2021-1	22.11.2021
502	Кв. 336	23:49:0302037:3301	34,90	0,068	23:49:0302037:3301-23/238/2021-1	22.11.2021
503	Кв. 337	23:49:0302037:3302	50,40	0,098	23:49:0302037:3302-23/238/2021-1	22.11.2021
504	Кв. 338	23:49:0302037:3303	49,60	0,096	23:49:0302037:3303-23/238/2021-1	22.11.2021
505	Кв. 339	23:49:0302037:3305	30,60	0,059	23:49:0302037:3305-23/238/2021-1	22.11.2021
506	Кв. 340	23:49:0302037:3306	34,10	0,066	23:49:0302037:3306-23/235/2021-1	21.11.2021
507	Кв. 341	23:49:0302037:3307	83,60	0,162	23:49:0302037:3307-23/235/2021-1	21.11.2021
508	Кв. 342	23:49:0302037:3308	80,90	0,157	23:49:0302037:3308-23/235/2021-1	21.11.2021
509	Кв. 343	23:49:0302037:3309	92,40	0,179	23:49:0302037:3309-23/235/2021-1	16.11.2021
510	Кв. 344	23:49:0302037:3310	124,40	0,242	23:49:0302037:3310-23/238/2021-1	22.11.2021
511	Кв. 345	23:49:0302037:3311	75,20	0,146	23:49:0302037:3311-23/236/2021-1	17.11.2021
512	Кв. 346	23:49:0302037:3312	88,50	0,172	23:49:0302037:3312-23/236/2021-1	17.11.2021
513	Кв. 347	23:49:0302037:3313	118,30	0,230	23:49:0302037:3313-23/238/2021-1	22.11.2021
514	Кв. 348	23:49:0302037:3314	34,40	0,067	23:49:0302037:3314-	22.11.2021

					23/238/2021-1	
515	Кв. 349	23:49:0302037:3316	51,90	0,101	23:49:0302037:3316-23/238/2021-1	21.11.2021
516	Кв. 350	23:49:0302037:3317	51,90	0,101	23:49:0302037:3317-23/236/2021-1	17.11.2021
517	Кв. 351	23:49:0302037:3318	30,60	0,059	23:49:0302037:3318-23/238/2021-1	22.11.2021
518	Кв. 352	23:49:0302037:3319	34,30	0,067	23:49:0302037:3319-23/238/2021-1	22.11.2021
519	Кв. 353	23:49:0302037:3320	83,20	0,162	23:49:0302037:3320-23/238/2021-1	22.11.2021
520	Кв. 354	23:49:0302037:3321	80,20	0,156	23:49:0302037:3321-23/236/2021-1	17.11.2021
521	Кв. 355	23:49:0302037:3322	90,90	0,177	23:49:0302037:3322-23/264/2021-1	16.11.2021
522	Кв. 356	23:49:0302037:3323	123,20	0,239	23:49:0302037:3323-23/236/2021-1	18.11.2021
523	Кв. 357	23:49:0302037:3324	75,00	0,146	23:49:0302037:3324-23/238/2021-1	16.11.2021
524	Кв. 358	23:49:0302037:3325	88,30	0,171	23:49:0302037:3325-23/238/2021-1	18.11.2021
525	Кв. 359	23:49:0302037:3327	118,00	0,229	23:49:0302037:3327-23/253/2021-1	12.11.2021
526	Кв. 360	23:49:0302037:3328	35,10	0,068	23:49:0302037:3328-23/235/2021-1	19.11.2021
527	Кв. 361	23:49:0302037:3329	53,20	0,103	23:49:0302037:3329-23/235/2021-1	19.11.2021
528	Кв. 362	23:49:0302037:3330	54,20	0,105	23:49:0302037:3330-23/238/2021-1	18.11.2021
529	Кв. 363	23:49:0302037:3331	30,50	0,059	23:49:0302037:3331-23/236/2021-1	16.11.2021
530	Кв. 364	23:49:0302037:3332	34,20	0,066	23:49:0302037:3332-23/238/2021-1	18.11.2021
531	Кв. 365	23:49:0302037:3333	83,70	0,163	23:49:0302037:3333-23/238/2021-1	16.11.2021
532	Кв. 366	23:49:0302037:3334	80,70	0,157	23:49:0302037:3334-23/238/2021-1	16.11.2021
533	Кв. 367	23:49:0302037:3335	91,50	0,178	23:49:0302037:3335-23/238/2021-1	18.11.2021
534	Кв. 368	23:49:0302037:3336	123,90	0,241	23:49:0302037:3336-23/235/2021-1	19.11.2021
535	Кв. 369	23:49:0302037:3338	75,00	0,146	23:49:0302037:3338-23/236/2021-1	18.11.2021
536	Кв. 370	23:49:0302037:3339	88,50	0,172	23:49:0302037:3339-23/236/2021-1	18.11.2021
537	Кв. 371	23:49:0302037:3340	118,70	0,231	23:49:0302037:3340-23/238/2021-1	18.11.2021
538	Кв. 372	23:49:0302037:3341	35,20	0,068	23:49:0302037:3341-23/236/2021-1	18.11.2021
539	Кв. 373	23:49:0302037:3342	55,30	0,107	23:49:0302037:3342-23/235/2021-1	19.11.2021
540	Кв. 374	23:49:0302037:3343	55,60	0,108	23:49:0302037:3343-23/235/2021-1	19.11.2021
541	Кв. 375	23:49:0302037:3344	30,60	0,059	23:49:0302037:3344-23/235/2021-1	19.11.2021
542	Кв. 376	23:49:0302037:3345	32,50	0,063	23:49:0302037:3345-23/238/2021-1	18.11.2021
543	Кв. 377	23:49:0302037:3346	84,80	0,165	23:49:0302037:3346-23/238/2021	16.11.2021
544	Кв. 378	23:49:0302037:3347	81,10	0,158	23:49:0302037:3347-23/238/2021-1	18.11.2021
545	Кв. 379	23:49:0302037:3349	90,70	0,176	23:49:0302037:3349-23/238/2021-1	18.11.2021
546	Кв. 380	23:49:0302037:3350	124,70	0,242	23:49:0302037:3350-23/238/2021-1	18.11.2021
547	Кв. 381	23:49:0302037:3351	74,90	0,145	23:49:0302037:3351-	18.11.2021

					23/238/2021-1	
548	Кв. 382	23:49:0302037:3352	88,30	0,171	23:49:0302037:3352-23/238/2021-1	18.11.2021
549	Кв. 383	23:49:0302037:3353	119,00	0,231	23:49:0302037:3353-23/238/2021-1	18.11.2021
550	Кв. 384	23:49:0302037:3354	34,80	0,068	23:49:0302037:3354-23/238/2021-1	18.11.2021
551	Кв. 385	23:49:0302037:3355	56,60	0,110	23:49:0302037:3355-23/238/2021-1	18.11.2021
552	Кв. 386	23:49:0302037:3356	56,60	0,110	23:49:0302037:3356-23/238/2021-1	18.11.2021
553	Кв. 387	23:49:0302037:3357	30,50	0,059	23:49:0302037:3357-23/235/2021-1	19.11.2021
554	Кв. 388	23:49:0302037:3358	34,30	0,067	23:49:0302037:3358-23/238/2021-1	18.11.2021
555	Кв. 389	23:49:0302037:3360	83,50	0,162	23:49:0302037:3360-23/235/2021-1	19.11.2021
556	Кв. 390	23:49:0302037:3361	79,80	0,155	23:49:0302037:3361-23/235/2021-1	19.11.2021
557	Кв. 391	23:49:0302037:3362	91,20	0,177	23:49:0302037:3362-23/238/2021-1	18.11.2021
558	Кв. 392	23:49:0302037:3363	124,10	0,241	23:49:0302037:3363-23/235/2021-1	19.11.2021
559	Кв. 403	23:49:0302037:3376	91,10	0,177	23:49:0302037:3376-23/235/2021-1	19.11.2021
560	Кв. 404	23:49:0302037:3377	124,50	0,242	23:49:0302037:3377-23/238/2021-1	18.11.2021
561	Кв. 405	23:49:0302037:3378	74,70	0,145	23:49:0302037:3378-23/238/2021-1	18.11.2021
562	Кв. 406	23:49:0302037:3379	89,00	0,173	23:49:0302037:3379-23/235/2021-1	16.11.2021
563	Кв. 407	23:49:0302037:3380	118,80	0,231	23:49:0302037:3380-23/238/2021-1	18.11.2021
564	Кв. 408	23:49:0302037:3381	35,10	0,068	23:49:0302037:3381-23/236/2021-1	18.11.2021
565	Кв. 409	23:49:0302037:3383	58,90	0,114	23:49:0302037:3383-23/238/2021-1	18.11.2021
566	Кв. 413	23:49:0302037:3387	83,10	0,161	23:49:0302037:3387-23/235/2021-1	18.11.2021
567	Кв. 414	23:49:0302037:3388	80,80	0,157	23:49:0302037:3388-23/235/2021-1	22.11.2021
568	Кв. 415	23:49:0302037:3389	90,60	0,176	23:49:0302037:3389-23/238/2021-1	18.11.2021
569	Кв. 416	23:49:0302037:3390	124,30	0,241	23:49:0302037:3390-23/235/2021-1	16.11.2021
570	Кв. 417	23:49:0302037:3391	74,80	0,145	23:49:0302037:3391-23/235/2021-1	19.11.2021
571	Кв. 418	23:49:0302037:3392	88,40	0,172	23:49:0302037:3392-23/235/2021-1	19.11.2021
572	Кв. 419	23:49:0302037:3394	119,00	0,231	23:49:0302037:3394-23/235/2021-1	19.11.2021
573	Кв. 420	23:49:0302037:3395	35,10	0,068	23:49:0302037:3395-23/235/2021-1	22.11.2021
574	Кв. 421	23:49:0302037:3396	60,10	0,117	23:49:0302037:3396-23/235/2021-1	19.11.2021
575	Кв. 422	23:49:0302037:3397	60,70	0,118	23:49:0302037:3397-23/235/2021-1	19.11.2021
576	Кв. 423	23:49:0302037:3398	30,70	0,060	23:49:0302037:3398-23/235/2021-1	19.11.2021
577	Кв. 424	23:49:0302037:3399	34,20	0,066	23:49:0302037:3399-23/235/2021-1	19.11.2021
578	Кв. 425	23:49:0302037:3400	83,50	0,162	23:49:0302037:3400-23/235/2021-1	19.11.2021
579	Кв. 426	23:49:0302037:3401	80,50	0,156	23:49:0302037:3401-23/238/2021-1	18.11.2021
580	Кв. 427	23:49:0302037:3402	91,00	0,177	23:49:0302037:3402-	19.11.2021

					23/235/2021-1	
581	Кв. 428	23:49:0302037:3403	124,60	0,242	23:49:0302037:3403-23/235/2021-1	18.11.2021
582	Кв. 429	23:49:0302037:3405	74,80	0,145	23:49:0302037:3405-23/235/2021-1	16.11.2021
583	Кв. 430	23:49:0302037:3406	88,40	0,172	23:49:0302037:3406-23/238/2021-1	18.11.2021
584	Кв. 431	23:49:0302037:3407	119,10	0,231	23:49:0302037:3407-23/238/2021-1	18.11.2021
585	Кв. 432	23:49:0302037:3408	35,20	0,068	23:49:0302037:3408-23/238/2021-1	18.11.2021
586	Кв. 433	23:49:0302037:3409	62,50	0,121	23:49:0302037:3409-23/238/2021-1	18.11.2021
587	Кв. 434	23:49:0302037:3410	62,50	0,121	23:49:0302037:3410-23/235/2021-1	16.11.2021
588	Кв. 435	23:49:0302037:3411	30,60	0,059	23:49:0302037:3411-23/236/2021-1	18.11.2021
589	Кв. 436	23:49:0302037:3412	34,40	0,067	23:49:0302037:3412-23/238/2021-1	18.11.2021
590	Кв. 437	23:49:0302037:3413	83,80	0,163	23:49:0302037:3413-23/235/2021-1	16.11.2021
591	Кв. 438	23:49:0302037:3414	80,60	0,157	23:49:0302037:3414-23/238/2021-1	18.11.2021
592	Кв. 439	23:49:0302037:3416	90,80	0,176	23:49:0302037:3416-23/238/2021-1	18.11.2021
593	Кв. 440	23:49:0302037:3417	124,40	0,242	23:49:0302037:3417-23/238/2021-1	18.11.2021
594	Кв. 441	23:49:0302037:3418	74,90	0,145	23:49:0302037:3418-23/264/2021-1	11.11.2021
595	Кв. 442	23:49:0302037:3419	88,80	0,172	23:49:0302037:3419-23/236/2021-1	18.11.2021
596	Кв. 443	23:49:0302037:3420	118,60	0,230	23:49:0302037:3420-23/235/2021-1	18.11.2021
597	Кв. 445	23:49:0302037:3422	83,40	0,162	23:49:0302037:3422-23/264/2021-1	11.11.2021
598	Кв. 446	23:49:0302037:3423	80,30	0,156	23:49:0302037:3423-23/238/2021-1	18.11.2021
599	Кв. 447	23:49:0302037:3424	91,20	0,177	23:49:0302037:3424-23/235/2021-1	19.11.2021
600	Кв. 448	23:49:0302037:3425	124,60	0,242	23:49:0302037:3425-23/238/2021-1	16.11.2021
601	Кв. 449	23:49:0302037:3427	74,90	0,145	23:49:0302037:3427-23/238/2021-1	18.11.2021
602	Кв. 450	23:49:0302037:3428	88,90	0,173	23:49:0302037:3428-23/238/2021-1	18.11.2021
603	Кв. 451	23:49:0302037:3429	119,00	0,231	23:49:0302037:3429-23/238/2021-1	18.11.2021
604	Кв. 452	23:49:0302037:3430	35,20	0,068	23:49:0302037:3430-23/361/2021-1	12.11.2021
605	Кв. 453	23:49:0302037:3431	64,20	0,125	23:49:0302037:3431-23/238/2021-1	18.11.2021
606	Кв. 457	23:49:0302037:3435	83,70	0,163	23:49:0302037:3435-23/236/2021-1	16.11.2021
607	Кв. 458	23:49:0302037:3436	80,00	0,155	23:49:0302037:3436-23/238/2021-1	18.11.2021
608	Кв. 459	23:49:0302037:3438	91,40	0,178	23:49:0302037:3438-23/238/2021-1	18.11.2021
609	Кв. 460	23:49:0302037:3439	124,30	0,241	23:49:0302037:3439-23/238/2021-1	18.11.2021
610	Кв. 461	23:49:0302037:3440	75,00	0,146	23:49:0302037:3440-23/238/2021-1	16.11.2021
611	Кв. 462	23:49:0302037:3441	88,70	0,172	23:49:0302037:3441-23/238/2021-1	18.11.2021
612	Кв. 463	23:49:0302037:3442	119,00	0,231	23:49:0302037:3442-23/236/2021-1	18.11.2021
613	Кв. 464	23:49:0302037:3443	35,40	0,069	23:49:0302037:3443-	16.11.2021

					23/238/2021-1	
614	Кв. 465	23:49:0302037:3444	65,10	0,126	23:49:0302037:3444-23/235/2021-1	16.11.2021
615	Кв. 466	23:49:0302037:3445	65,40	0,127	23:49:0302037:3445-23/235/2021-1	16.11.2021
616	Кв. 467	23:49:0302037:3446	31,00	0,060	23:49:0302037:3446-23/235/2021-1	19.11.2021
617	Кв. 468	23:49:0302037:3447	34,40	0,067	23:49:0302037:3447-23/236/2021-1	18.11.2021
618	Кв. 469	23:49:0302037:3449	84,00	0,163	23:49:0302037:3449-23/235/2021-1	16.11.2021
619	Кв. 470	23:49:0302037:3450	80,30	0,156	23:49:0302037:3450-23/235/2021-1	16.11.2021
620	Кв. 471	23:49:0302037:3451	90,90	0,177	23:49:0302037:3451-23/238/2021-1	19.11.2021
621	Кв. 472	23:49:0302037:3452	124,40	0,242	23:49:0302037:3452-23/236/2021-1	18.11.2021
622	Кв. 473	23:49:0302037:3453	74,80	0,145	23:49:0302037:3453-23/238/2021-1	19.11.2021
623	Кв. 474	23:49:0302037:3454	88,80	0,172	23:49:0302037:3454-23/238/2021-1	19.11.2021
624	Кв. 483	23:49:0302037:3464	91,30	0,177	23:49:0302037:3464-23/236/2021-1	16.11.2021
625	Кв. 484	23:49:0302037:3465	124,60	0,242	23:49:0302037:3465-23/238/2021-1	19.11.2021
626	Кв. 485	23:49:0302037:3466	74,80	0,145	23:49:0302037:3466-23/238/2021-1	19.11.2021
627	Кв. 486	23:49:0302037:3467	89,20	0,173	23:49:0302037:3467-23/236/2021-1	18.11.2021
628	Кв. 487	23:49:0302037:3468	119,10	0,231	23:49:0302037:3468-23/235/2021-1	16.11.2021
629	Кв. 488	23:49:0302037:3469	34,60	0,067	23:49:0302037:3469-23/235/2021-1	16.11.2021
630	Кв. 489	23:49:0302037:3471	65,90	0,128	23:49:0302037:3471-23/236/2021-1	19.11.2021
631	Кв. 490	23:49:0302037:3472	68,00	0,132	23:49:0302037:3472-23/235/2021-1	16.11.2021
632	Кв. 491	23:49:0302037:3473	30,60	0,059	23:49:0302037:3473-23/235/2021-1	16.11.2021
633	Кв. 492	23:49:0302037:3474	34,50	0,067	23:49:0302037:3474-23/238/2021-1	19.11.2021
634	Кв. 493	23:49:0302037:3475	84,00	0,163	23:49:0302037:3475-23/238/2021-1	19.11.2021
635	Кв. 494	23:49:0302037:3476	81,00	0,157	23:49:0302037:3476-23/235/2021-1	16.11.2021
636	Кв. 495	23:49:0302037:3477	91,40	0,178	23:49:0302037:3477-23/235/2021-1	19.11.2021
637	Кв. 496	23:49:0302037:3478	124,60	0,242	23:49:0302037:3478-23/238/2021-1	19.11.2021
638	Кв. 497	23:49:0302037:3479	75,50	0,147	23:49:0302037:3479-23/238/2021-1	19.11.2021
639	Кв. 498	23:49:0302037:3480	88,90	0,173	23:49:0302037:3480-23/236/2021-1	18.11.2021
640	Кв. 502	23:49:0302037:3486	69,20	0,134	23:49:0302037:3486-23/236/2021-1	18.11.2021
641	Кв. 503	23:49:0302037:3487	30,30	0,059	23:49:0302037:3487-23/236/2021-1	18.11.2021
642	Кв. 504	23:49:0302037:3488	34,60	0,067	23:49:0302037:3488-23/238/2021-1	16.11.2021
643	Кв. 505	23:49:0302037:3489	83,80	0,163	23:49:0302037:3489-23/238/2021-1	18.11.2021
644	Кв. 506	23:49:0302037:3490	81,10	0,158	23:49:0302037:3490-23/238/2021-1	16.11.2021
645	Кв. 507	23:49:0302037:3491	91,70	0,178	23:49:0302037:3491-23/238/2021-1	16.11.2021
646	Кв. 508	23:49:0302037:3492	124,90	0,243	23:49:0302037:3492-	16.11.2021

					23/238/2021-1	
647	КВ. 509	23:49:0302037:3494	75,10	0,146	23:49:0302037:3494-23/264/2021-1	11.11.2021
648	КВ. 510	23:49:0302037:3495	88,70	0,172	23:49:0302037:3495-23/236/2021-1	22.11.2021
649	КВ. 511	23:49:0302037:3496	119,10	0,231	23:49:0302037:3496-23/238/2021-1	16.11.2021
650	КВ. 512	23:49:0302037:3497	34,60	0,067	23:49:0302037:3497-23/235/2021-1	16.11.2021
651	КВ. 513	23:49:0302037:3498	75,70	0,147	23:49:0302037:3498-23/235/2021-1	16.11.2021
652	КВ. 514	23:49:0302037:3499	68,70	0,133	23:49:0302037:3499-23/253/2021-1	11.11.2021
653	КВ. 515	23:49:0302037:3500	30,30	0,059	23:49:0302037:3500-23/235/2021-1	16.11.2021
654	КВ. 516	23:49:0302037:3501	34,30	0,067	23:49:0302037:3501-23/262/2021-1	17.11.2021
655	КВ. 517	23:49:0302037:3502	83,90	0,163	23:49:0302037:3502-23/238/2021-1	16.11.2021
656	КВ. 518	23:49:0302037:3503	80,70	0,157	23:49:0302037:3503-23/236/2021-1	16.11.2021
657	КВ. 519	23:49:0302037:3505	92,30	0,179	23:49:0302037:3505-23/238/2021-1	17.11.2021
658	КВ. 520	23:49:0302037:3506	124,50	0,242	23:49:0302037:3506-23/236/2021-1	17.11.2021
659	КВ. 521	23:49:0302037:3507	74,80	0,145	23:49:0302037:3507-23/262/2021-1	17.11.2021
660	КВ. 522	23:49:0302037:3508	88,40	0,172	23:49:0302037:3508-23/262/2021-1	17.11.2021
661	КВ. 523	23:49:0302037:3509	125,00	0,243	23:49:0302037:3509-23/235/2021-1	18.11.2021
662	КВ. 524	23:49:0302037:3510	39,20	0,076	23:49:0302037:3510-23/235/2021-1	16.11.2021
663	КВ. 525	23:49:0302037:3511	82,40	0,160	23:49:0302037:3511-23/264/2021-1	11.11.2021
664	КВ. 526	23:49:0302037:3512	85,70	0,166	23:49:0302037:3512-23/235/2021-1	18.11.2021
665	КВ. 527	23:49:0302037:3513	33,90	0,066	23:49:0302037:3513-23/264/2021-1	18.11.2021
666	КВ. 528	23:49:0302037:3514	37,40	0,073	23:49:0302037:3514-23/235/2021-1	18.11.2021
667	КВ. 529	23:49:0302037:3516	89,50	0,174	23:49:0302037:3516-23/238/2021-1	17.11.2021
668	КВ. 530	23:49:0302037:3517	86,40	0,168	23:49:0302037:3517-23/235/2021-1	18.11.2021
669	КВ. 531	23:49:0302037:3518	92,30	0,179	23:49:0302037:3518-23/235/2021-1	18.11.2021
670	КВ. 532	23:49:0302037:3519	124,90	0,243	23:49:0302037:3519-23/235/2021-1	18.11.2021
671	КВ. 533	23:49:0302037:3520	74,70	0,145	23:49:0302037:3520-23/238/2021-1	17.11.2021
672	КВ. 534	23:49:0302037:3521	88,40	0,172	23:49:0302037:3521-23/262/2021-1	17.11.2021
673	КВ. 535	23:49:0302037:3522	126,00	0,245	23:49:0302037:3522-23/262/2021-1	18.11.2021
674	КВ. 536	23:49:0302037:3523	39,60	0,077	23:49:0302037:3523-23/238/2021-1	17.11.2021
675	КВ. 537	23:49:0302037:3524	88,10	0,171	23:49:0302037:3524-23/238/2021-1	17.11.2021
676	КВ. 538	23:49:0302037:3525	89,00	0,173	23:49:0302037:3525-23/235/2021-1	16.11.2021
677	КВ. 539	23:49:0302037:3527	35,00	0,068	23:49:0302037:3527-23/236/2021-1	17.11.2021
678	КВ. 540	23:49:0302037:3528	38,90	0,076	23:49:0302037:3528-23/262/2021-1	18.11.2021
679	КВ. 541	23:49:0302037:3529	92,20	0,179	23:49:0302037:3529-	17.11.2021

					23/262/2021-1	
680	Кв. 542	23:49:0302037:3530	88,10	0,171	23:49:0302037:3530-23/262/2021-1	17.11.2021
681	Кв. 543	23:49:0302037:3531	93,10	0,181	23:49:0302037:3531-23/238/2021-1	16.11.2021
682	Кв. 544	23:49:0302037:3532	125,50	0,244	23:49:0302037:3532-23/236/2021-1	17.11.2021
683	Кв. 545	23:49:0302037:3533	69,60	0,135	23:49:0302037:3533-23/236/2021-1	16.11.2021
684	Кв. 546	23:49:0302037:3534	84,50	0,164	23:49:0302037:3534-23/236/2021-1	18.11.2021
685	Кв. 547	23:49:0302037:3535	120,70	0,234	23:49:0302037:3535-23/236/2021-1	18.11.2021
686	Кв. 548	23:49:0302037:3536	37,10	0,072	23:49:0302037:3536-23/238/2021-1	16.11.2021
687	Кв. 549	23:49:0302037:3538	88,10	0,171	23:49:0302037:3538-23/238/2021-1	16.11.2021
688	Кв. 550	23:49:0302037:3539	89,90	0,175	23:49:0302037:3539-23/238/2021-1	16.11.2021
689	Кв. 551	23:49:0302037:3540	33,30	0,065	23:49:0302037:3540-23/238/2021-1	16.11.2021
690	Кв. 552	23:49:0302037:3541	37,00	0,072	23:49:0302037:3541-23/236/2021-1	18.11.2021
691	Кв. 553	23:49:0302037:3542	89,90	0,175	23:49:0302037:3542-23/236/2021-1	17.11.2021
692	Кв. 554	23:49:0302037:3543	87,00	0,169	23:49:0302037:3543-23/236/2021-1	18.11.2021
693	Кв. 555	23:49:0302037:3544	89,10	0,173	23:49:0302037:3544-23/236/2021-1	17.11.2021
694	Кв. 556	23:49:0302037:3545	115,90	0,225	23:49:0302037:3545-23/235/2021-1	16.11.2021
695	Кв. 557	23:49:0302037:3546	75,10	0,146	23:49:0302037:3546-23/235/2021-1	18.11.2021
696	Кв. 558	23:49:0302037:3547	89,10	0,173	23:49:0302037:3547-23/236/2021-1	16.11.2021
697	Кв. 559	23:49:0302037:3549	127,20	0,247	23:49:0302037:3549-23/236/2021-1	16.11.2021
698	Кв. 560	23:49:0302037:3550	40,20	0,078	23:49:0302037:3550-23/236/2021-1	16.11.2021
699	Кв. 561	23:49:0302037:3551	96,70	0,188	23:49:0302037:3551-23/235/2021-1	18.11.2021
700	Кв. 566	23:49:0302037:3556	93,70	0,182	23:49:0302037:3556-23/235/2021-1	18.11.2021
701	Кв. 567	23:49:0302037:3557	95,70	0,186	23:49:0302037:3557-23/235/2021-1	18.11.2021
702	Кв. 568	23:49:0302037:3558	124,70	0,242	23:49:0302037:3558-23/235/2021-1	16.11.2021
703	пом. 784-900	23:49:0302037:3680	418,60	0,813	23:49:0302037:3680-23/235/2021-1	30.11.2021
704	пом. 803-915	23:49:0302037:3683	417,90	0,812	23:49:0302037:3683-23/236/2021-1	02.12.2021
705	пом. 804	23:49:0302037:3574	4,50	0,009	23:49:0302037:3574-23/238/2021-1	02.12.2021
706	пом. 805	23:49:0302037:3575	3,40	0,007	23:49:0302037:3575-23/238/2021-1	01.12.2021
707	пом. 806	23:49:0302037:3576	4,00	0,008	23:49:0302037:3576-23/238/2021-1	02.12.2021
708	пом. 807	23:49:0302037:3577	5,80	0,011	23:49:0302037:3577-23/238/2021-1	02.12.2021
709	пом. 808	23:49:0302037:3578	5,30	0,010	23:49:0302037:3578-23/238/2021-1	02.12.2021
710	пом. 809	23:49:0302037:3579	2,90	0,006	23:49:0302037:3579-23/238/2021-1	02.12.2021
711	пом. 810	23:49:0302037:3580	3,30	0,006	23:49:0302037:3580-23/236/2021-1	02.12.2021
712	пом. 811	23:49:0302037:3582	4,60	0,009	23:49:0302037:3582-	02.12.2021

					23/238/2021-1	
713	пом. 812	23:49:0302037:3583	3,20	0,006	23:49:0302037:3583-23/236/2021-1	02.12.2021
714	пом. 813	23:49:0302037:3584	2,90	0,006	23:49:0302037:3584-23/238/2021-1	01.12.2021
715	пом. 814	23:49:0302037:3585	2,80	0,005	23:49:0302037:3585-23/235/2021-1	30.11.2021
716	пом. 815	23:49:0302037:3586	3,40	0,007	23:49:0302037:3586-23/235/2021-1	01.12.2021
717	пом. 816	23:49:0302037:3587	3,30	0,006	23:49:0302037:3587-23/238/2021-1	01.12.2021
718	пом. 817	23:49:0302037:3588	3,70	0,007	23:49:0302037:3588-23/235/2021-1	01.12.2021
719	пом. 818	23:49:0302037:3589	4,30	0,008	23:49:0302037:3589-23/235/2021-1	01.12.2021
720	пом. 819	23:49:0302037:3590	4,50	0,009	23:49:0302037:3590-23/251/2021-1	29.11.2021
721	пом. 820	23:49:0302037:3591	3,90	0,008	23:49:0302037:3591-23/235/2021-1	02.12.2021
722	пом. 821	23:49:0302037:3594	4,20	0,008	23:49:0302037:3594-23/235/2021-1	02.12.2021
723	пом. 822	23:49:0302037:3595	5,00	0,010	23:49:0302037:3595-23/238/2021-1	01.12.2021
724	пом. 823	23:49:0302037:3596	8,60	0,017	23:49:0302037:3596-23/235/2021-1	02.12.2021
725	пом. 824	23:49:0302037:3597	4,50	0,009	23:49:0302037:3597-23/238/2021-1	01.12.2021
726	пом. 825	23:49:0302037:3598	4,60	0,009	23:49:0302037:3598-23/235/2021-1	30.11.2021
727	пом. 826	23:49:0302037:3599	7,10	0,014	23:49:0302037:3599-23/238/2021-1	01.12.2021
728	пом. 827	23:49:0302037:3600	2,70	0,005	23:49:0302037:3600-23/238/2021-1	01.12.2021
729	пом. 828	23:49:0302037:3601	5,70	0,011	23:49:0302037:3601-23/235/2021-1	30.11.2021
730	пом. 829	23:49:0302037:3602	5,20	0,010	23:49:0302037:3602-23/236/2021-1	02.12.2021
731	пом. 830	23:49:0302037:3603	4,10	0,008	23:49:0302037:3603-23/236/2021-1	03.12.2021
732	пом. 831	23:49:0302037:3605	4,20	0,008	23:49:0302037:3605-23/236/2021-1	02.12.2021
733	пом. 832	23:49:0302037:3606	4,20	0,008	23:49:0302037:3606-23/238/2021-1	01.12.2021
734	пом. 833	23:49:0302037:3607	4,00	0,008	23:49:0302037:3607-23/238/2021-1	01.12.2021
735	пом. 834	23:49:0302037:3608	4,10	0,008	23:49:0302037:3608-23/236/2021-1	02.12.2021
736	пом. 835	23:49:0302037:3609	4,20	0,008	23:49:0302037:3609-23/238-2021-1	01.12.2021
737	пом. 836	23:49:0302037:3610	3,70	0,007	23:49:0302037:3610-23/238/2021-1	01.12.2021
738	пом. 837	23:49:0302037:3611	3,60	0,007	23:49:0302037:3611-23/238/2021-1	01.12.2021
739	пом. 838	23:49:0302037:3612	3,60	0,007	23:49:0302037:3612-23/238/2021-1	01.12.2021
740	пом. 839	23:49:0302037:3613	3,70	0,007	23:49:0302037:3613-23/238/2021-1	01.12.2021
741	пом. 840	23:49:0302037:3614	3,70	0,007	23:49:0302037:3614-23/238/2021-1	01.12.2021
742	пом. 841	23:49:0302037:3616	3,70	0,007	23:49:0302037:3616-23/235/2021-1	02.12.2021
743	пом. 842	23:49:0302037:3617	3,90	0,008	23:49:0302037:3617-23/238/2021-1	01.12.2021
744	пом. 843	23:49:0302037:3618	4,50	0,009	23:49:0302037:3618-23/238/2021-1	02.12.2021
745	пом. 844	23:49:0302037:3619	3,90	0,008	23:49:0302037:3619-	01.12.2021

					23/238/2021-1	
746	пом. 845	23:49:0302037:3620	4,20	0,008	23:49:0302037:3620-23/238/2021-1	01.12.2021
747	пом. 846	23:49:0302037:3621	4,70	0,009	23:49:0302037:3621-23/236/2021-1	01.12.2021
748	пом. 847	23:49:0302037:3622	4,30	0,008	23:49:0302037:3622-23/238/2021-1	01.12.2021
749	пом. 848	23:49:0302037:3623	8,20	0,016	23:49:0302037:3623-23/262/2021-1	02.12.2021
750	пом. 849	23:49:0302037:3624	5,50	0,011	23:49:0302037:3624-23/238/2021-1	01.12.2021
751	пом. 850	23:49:0302037:3625	5,10	0,010	23:49:0302037:3625-23/238/2021-1	02.12.2021
752	пом. 851	23:49:0302037:3627	5,80	0,011	23:49:0302037:3627-23/238/2021-1	01.12.2021
753	пом. 852	23:49:0302037:3628	4,80	0,009	23:49:0302037:3628-23/236/2021-1	02.12.2021
754	пом. 853	23:49:0302037:3629	5,10	0,010	23:49:0302037:3629-23/236/2021-1	02.12.2021
755	пом. 854	23:49:0302037:3630	5,10	0,010	23:49:0302037:3630-23/238/2021-1	01.12.2021
756	пом. 855	23:49:0302037:3631	5,10	0,010	23:49:0302037:3631-23/238/2021-1	01.12.2021
757	пом. 856	23:49:0302037:3632	4,40	0,009	23:49:0302037:3632-23/236/2021-1	02.12.2021
758	пом. 857	23:49:0302037:3633	4,10	0,008	23:49:0302037:3633-23/235/2021-1	30.11.2021
759	пом. 858	23:49:0302037:3634	4,20	0,008	23:49:0302037:3634-23/235/2021-1	02.12.2021
760	пом. 859	23:49:0302037:3635	5,10	0,010	23:49:0302037:3635-23/262/2021-1	02.12.2021
761	пом. 860	23:49:0302037:3636	2,80	0,005	23:49:0302037:3636-23/262/2021-1	02.12.2021
762	пом. 861	23:49:0302037:3638	3,80	0,007	23:49:0302037:3638/23/262/2021-1	02.12.2021
763	пом. 862	23:49:0302037:3639	4,00	0,008	23:49:0302037:3639-23/235/2021-1	30.11.2021
764	пом. 863	23:49:0302037:3640	4,00	0,008	23:49:0302037:3640-23/262/2021-1	02.12.2021
765	пом. 864	23:49:0302037:3641	4,30	0,008	23:49:0302037:3641-23/235/2021-1	30.11.2021
766	пом. 865	23:49:0302037:3642	3,60	0,007	23:49:0302037:3642-23/238/2021-1	01.12.2021
767	пом. 866	23:49:0302037:3643	4,00	0,008	23:49:0302037:3643-23/238/2021-1	01.12.2021
768	пом. 867	23:49:0302037:3644	5,30	0,010	23:49:0302037:3644-23/238/2021-1	01.12.2021
769	пом. 868	23:49:0302037:3645	5,00	0,010	23:49:0302037:3645-23/238/2021-1	01.12.2021
770	пом. 869	23:49:0302037:3646	4,70	0,009	23:49:0302037:3646-23/238/2021-1	01.12.2021
771	пом. 870	23:49:0302037:3647	3,60	0,007	23:49:0302037:3647-23/238/2021-1	01.12.2021
772	пом. 871	23:49:0302037:3649	3,60	0,007	23:49:0302037:3649-23/238/2021-1	01.12.2021
773	пом. 872	23:49:0302037:3650	3,30	0,006	23:49:0302037:3650-23/236/2021-1	02.12.2021
774	пом. 873	23:49:0302037:3651	3,30	0,006	23:49:0302037:3651-23/236/2021-1	02.12.2021
775	пом. 874	23:49:0302037:3652	3,50	0,007	23:49:0302037:3652-23/236/2021-1	02.12.2021
776	пом. 875	23:49:0302037:3653	5,40	0,010	23:49:0302037:3653-23/236/2021-1	02.12.2021
777	пом. 876	23:49:0302037:3654	3,30	0,006	23:49:0302037:3654-23/236/2021-1	02.12.2021
778	пом. 877	23:49:0302037:3655	3,10	0,006	23:49:0302037:3655-	01.12.2021

					23/238/2021-1	
779	пом. 878	23:49:0302037:3656	3,60	0,007	23:49:0302037:3656-23/238/2021-1	01.12.2021
780	пом. 879	23:49:0302037:3657	3,70	0,007	23:49:0302037:3657-23/238/2021-1	01.12.2021
781	пом. 880	23:49:0302037:3658	3,90	0,008	23:49:0302037:3658-23/238/2021-1	01.12.2021
782	пом. 881	23:49:0302037:3660	3,70	0,007	23:49:0302037:3660-23/238/2021-1	01.12.2021
783	пом. 882	23:49:0302037:3661	3,60	0,007	23:49:0302037:3661-23/238/2021-1	01.12.2021
784	пом. 883	23:49:0302037:3662	3,20	0,006	23:49:0302037:3662-23/238/2021-1	01.12.2021
785	пом. 884	23:49:0302037:3663	4,10	0,008	23:49:0302037:3663-23/238/2021-1	01.12.2021
786	пом. 885	23:49:0302037:3664	4,10	0,008	23:49:0302037:3664-23/238/2021-1	02.12.2021
787	пом. 886	23:49:0302037:3665	4,60	0,009	23:49:0302037:3665-23/238/2021-1	02.12.2021
788	пом. 887	23:49:0302037:3666	4,70	0,009	23:49:0302037:3666-23/238/2021-1	02.12.2021
789	пом. 888	23:49:0302037:3667	4,80	0,009	23:49:0302037:3667-23/236/2021-1	01.12.2021
790	пом. 889	23:49:0302037:3668	4,10	0,008	23:49:0302037:3668-23/236/2021-1	03.12.2021
791	пом. 890	23:49:0302037:3669	2,90	0,006	23:49:0302037:3669-23/238/2021-1	01.12.2021
792	пом. 891	23:49:0302037:3671	3,00	0,006	23:49:0302037:3671-23/236/2021-1	01.12.2021
793	пом. 892	23:49:0302037:3672	3,00	0,006	23:49:0302037:3672-23/236/2021-1	02.12.2021
794	пом. 893	23:49:0302037:3673	3,40	0,007	23:49:0302037:3673-23/236/2021-1	01.12.2021
795	пом. 894	23:49:0302037:3674	4,70	0,009	23:49:0302037:3674-23/262-2021-1	02.12.2021
796	пом. 895	23:49:0302037:3675	4,30	0,008	23:49:0302037:3675-23/262/2021-1	02.12.2021
797	пом. 896	23:49:0302037:3676	8,20	0,016	23:49:0302037:3676-23/236/2021-1	02.12.2021
798	пом. 897	23:49:0302037:3677	5,40	0,010	23:49:0302037:3677-23/236/2021-1	02.12.2021
799	пом. 898	23:49:0302037:3678	5,70	0,011	23:49:0302037:3678-23/262/2021-1	02.12.2021
800	пом. 899	23:49:0302037:3679	5,80	0,011	23:49:0302037:3679-23/236/2021-1	03.12.2021
801	пом. 901-914	23:49:0302037:3682	399,80	0,776	23:49:0302037:3682-23/236/2021-1	02.12.2021
802	пом. 932	23:49:0302037:3684	49,50	0,096	23:49:0302037:3684-23/251-2021-1	25.11.2021
803	пом. 933-944	23:49:0302037:3685	1 080,90	2,099	23:49:0302037:3685-23/235/2021-1	02.12.2021
804	пом. 945	23:49:0302037:3686	49,70	0,097	23:49:0302037:3686-23/235/2021-1	29.11.2021
805	пом. 958	23:49:0302037:3687	49,60	0,096	23:49:0302037:3687-23/235/2021-1	29.11.2021
806	пом. 959-967	23:49:0302037:3688	295,80	0,574	23:49:0302037:3688-23/235/2021-1	02.12.2021
807	пом. 968	23:49:0302037:3689	49,40	0,097	23:49:0302037:3689-23/262/2021-1	30.11.2021
Итого			45 890,3	89,129		

Общая площадь помещения (помещений) и машино-мест, находящихся в собственности: 45 890,3 м²
Размер доли в праве общей собственности на помещение: 89,129 %

1. Выбор Председателем данного общего собрания Генерального директора ООО «Южный берег Сочи» Просветова Дмитрием Дмитриевичем, секретарем собрания Генерального директора ООО «Южный берег Сочи» Просветова Дмитрием Дмитриевичем.

ЗА <input checked="" type="checkbox"/>	ПРОТИВ	ВОЗДЕРЖАЛСЯ
--	--------	-------------

2. Предоставить Председателю данного общего собрания права подсчёта голосов по вопросам повестки общего собрания:

ЗА <input checked="" type="checkbox"/>	ПРОТИВ	ВОЗДЕРЖАЛСЯ
--	--------	-------------

3. Выбор управление управляющей организацией в качестве способа управления многофункциональным многоквартирным жилым комплексом с кадастровым номером 23:49:0302037:3037 по адресу: Краснодарский край, г. Сочи, Хостинский район Курортный проспект, дом 108.

ЗА <input checked="" type="checkbox"/>	ПРОТИВ	ВОЗДЕРЖАЛСЯ
--	--------	-------------

4. Выбор Общества с ограниченной ответственностью «Управляющая компания «Сан-Сити» (ОГРН 1212300017600, ИНН 2367018888, юридический адрес: 354024, Краснодарский край, г. Сочи, Курортный проспект, д. 108, офис 311) в качестве управляющей организации для управления, комплексного обслуживания и содержания общего имущества собственников помещений и машино-мест в многофункциональном многоквартирном жилом комплексе с кадастровым номером 23:49:0302037:3037 по адресу: Краснодарский край, г. Сочи, Хостинский район, Курортный проспект, дом 108.

ЗА <input checked="" type="checkbox"/>	ПРОТИВ	ВОЗДЕРЖАЛСЯ
--	--------	-------------

5. Об утверждении формы договора и условий управления.

ЗА <input checked="" type="checkbox"/>	ПРОТИВ	ВОЗДЕРЖАЛСЯ
--	--------	-------------

6. Утвердить для собственников размера платы за комплексную услугу Управляющей организации по управлению, комплексному обслуживанию и содержанию общего имущества собственников помещений и машино-мест в многофункциональном многоквартирном жилом комплексе с кадастровым номером 23:49:0302037:3037 в размере: 220 рублей 00 копеек в месяц за 9 квадратных метр площади квартир, машино-мест, нежилых помещений (принадлежащего собственнику).

ЗА <input checked="" type="checkbox"/>	ПРОТИВ	ВОЗДЕРЖАЛСЯ
--	--------	-------------

7. Согласиться с использованием общим имуществом собственников помещений и машино-мест в многофункциональном многоквартирном жилом комплексе с кадастровым номером 23:49:0302037:3037 Обществом с ограниченной ответственностью «Управляющая компания «Сан-Сити» (ИНН 2367018888) для организации деятельности по исполнению договора управления и нахождение в них следующих служб, а именно:

- помещение 150 на 1 этаже (часть нежилого помещения с кадастровым номером 23:49:0302037:3709) – для службы консьержа;
- помещение 223 на антресоли 1 этажа (часть нежилого помещения с кадастровым номером 23:49:0302037:3709) – для диспетчерской службы;
- помещение 232 на антресоли 1 этажа (часть нежилого помещения с кадастровым номером 23:49:0302037:3709) – для службы расчетов и администрации;
- помещение 61 на этаже -1 (часть нежилого помещения с кадастровым 23:49:0302037:3690) - для службы охраны.

ЗА <input checked="" type="checkbox"/>	ПРОТИВ	ВОЗДЕРЖАЛСЯ
--	--------	-------------

8. Утвердить порядок расчета размера платы за коммунальные услуги, предоставляемые на общедомовые нужды в соответствии с постановлением Правительства РФ от 06.05.2011 № 354 по фактическому потреблению согласно данным индивидуальных (общедомовых) приборов учета.

ЗА <input checked="" type="checkbox"/>	ПРОТИВ	ВОЗДЕРЖАЛСЯ
--	--------	-------------

9. Выбрать способ формирования фонда капитального ремонта общего имущества собственников помещений и машино-мест в многофункциональном многоквартирном жилом комплексе с кадастровым номером 23:49:0302037:3037 на специальном счете (глава 16 Жилищного кодекса РФ).

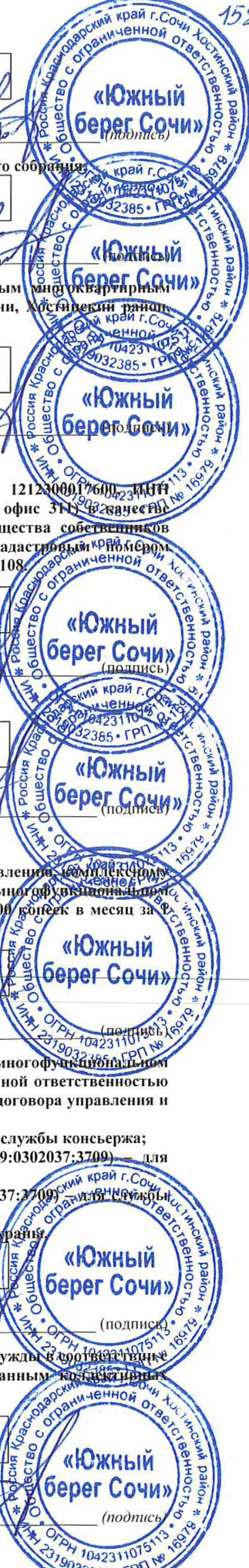

ЗА <input checked="" type="checkbox"/>	ПРОТИВ	ВОЗДЕРЖАЛСЯ
--	--------	-------------

10. Выбрать управляющую организацию Общество с ограниченной ответственностью «Управляющая компания «Сан-Сити» (ОГРН 1212300017600, ИНН 2367018888) владельцем специального счета.

ЗА <input checked="" type="checkbox"/>	ПРОТИВ	ВОЗДЕРЖАЛСЯ
--	--------	-------------

11. Определить ПАО «Сбербанк» кредитной организации для открытия специального счета.

ЗА <input checked="" type="checkbox"/>	ПРОТИВ	ВОЗДЕРЖАЛСЯ
--	--------	-------------

12. Определить источник финансирования содержания и обслуживания специального счета за счет средств собственников помещений и машино-мест.

ЗА <input checked="" type="checkbox"/>	ПРОТИВ	ВОЗДЕРЖАЛСЯ
--	--------	-------------

13. Определить перечень услуг и (или) работ, сроков проведения капитального ремонта общего имущества в многоквартирном доме в соответствии с региональной программой капитального ремонта.

ЗА <input checked="" type="checkbox"/>	ПРОТИВ	ВОЗДЕРЖАЛСЯ
--	--------	-------------

14. Определить размер ежемесячного взноса на капитальный ремонт в размере минимального размера взноса на капитальный ремонт, установленного на территории Краснодарского края.

ЗА <input checked="" type="checkbox"/>	ПРОТИВ	ВОЗДЕРЖАЛСЯ
--	--------	-------------

15. Определить лицом, уполномоченным на открытие специального счета в кредитной организации и совершение операции с денежными средствами, находящимися на специальном счете: ООО «Управляющая компания «Сан-Сити» (ИНН 2367018888).

ЗА <input checked="" type="checkbox"/>	ПРОТИВ	ВОЗДЕРЖАЛСЯ
--	--------	-------------

16. Определить порядок доступа на придомовую территорию специального автотранспорта: МЧС, скорой медицинской помощи, полиции, организаций вывоза мусора, аварийных служб города и подрядных организаций, осуществляющих ремонтные работы общего имущества – без ограничений.

ЗА <input checked="" type="checkbox"/>	ПРОТИВ	ВОЗДЕРЖАЛСЯ
--	--------	-------------

17. Поручить Управляющей организации: выступая агентом, от своего имени, но за счет собственников помещений и машино-мест заключить в их интересах договоры на снабжение коммунальными ресурсами и приём сточных вод с ресурсоснабжающими организациями (в том числе с негарантирующими поставщиками) в отношении помещений и машино-мест собственников, а также их доли в общем имуществе, а именно: в МУП г. Сочи «Водоканал» на поставку холодного водоснабжения и водоотведения, ПАО ТНС Энерго Кубань» на поставку электроэнергии, ООО «Газпром межрегионгаз Краснодар» на поставку газоснабжения.

ЗА <input checked="" type="checkbox"/>	ПРОТИВ	ВОЗДЕРЖАЛСЯ
--	--------	-------------

18. Согласовать раздел земельного участка с кадастровым номером 23:49:0000000:775 в связи с образованием земельного участка под объектами недвижимости.



ЗА <input checked="" type="checkbox"/>	ПРОТИВ	ВОЗДЕРЖАЛСЯ
--	--------	-------------

19. Утвердить порядок уведомления собственников о проведении общего собрания путем размещения сообщения о его проведении на информационных стендах в лифтовых холлах 1 этажа 1 и 2 подъездов и на официальном сайте ООО «Управляющая компания «Сан-Сити» (ИНН 2367018888).

ЗА <input checked="" type="checkbox"/>	ПРОТИВ	ВОЗДЕРЖАЛСЯ
--	--------	-------------

20. Утвердить порядок уведомления собственников о результатах голосования: посредством размещения протоколов собрания собственников (решения собственника) на информационных стендах в лифтовых холлах 1 этажа 1 и 2 подъездов и на официальном сайте ООО «Управляющая компания «Сан-Сити» (ИНН 2367018888).

ЗА <input checked="" type="checkbox"/>	ПРОТИВ	ВОЗДЕРЖАЛСЯ
--	--------	-------------

21. Определить местом хранения материалов решения собственника и протоколов собрания собственников, в помещении Управляющей организации, а именно: Краснодарский край, г. Сочи, Хостинский район, Курортный проспект, дом 168, пом. 212 антресоль.

ЗА <input checked="" type="checkbox"/>	ПРОТИВ	ВОЗДЕРЖАЛСЯ
--	--------	-------------



Примечания:

1. Голосование осуществляется путем проставления любого знака только в одном из полей с выбранным ответом по каждому вопросу.
2. При подсчете голосов 1 метр общей площади равен 1 голосу.
3. В случае проставления двух и более знаков по одному вопросу одновременно в разных полях, решение по данному вопросу будет считаться недействительным.

Собственник:
 ООО «Южный берег Сочи»
 Генеральный директор _____ /Дмитрий Дмитриевич Просветов/



Приложение № 6

к Протоколу №1/2021 от 17.12.2021 общего внеочередного
собрания собственников помещений в многоквартирном доме по адресу:
Краснодарский край, город Сочи, Хостинский район, Курортный проспект, дом 108
собственников помещений в многоквартирном доме (в форме очного голосования)

**АКТ
ФИКСАЦИИ ФАКТА РАЗМЕЩЕНИЯ ИТОГОВ ПРОВЕДЕНИЯ ОБЩЕГО СОБРАНИЯ
СОБСТВЕННИКОВ ПОМЕЩЕНИЙ МНОГОФУНКЦИОНАЛЬНОГО
МНОГОКВАРТИРНОГО ЖИЛОГО КОМПЛЕКСА, РАСПОЛОЖЕННОГО ПО АДРЕСУ:
КРАСНОДАРСКИЙ КРАЙ, ГОРОД СОЧИ, ХОСТИНСКИЙ РАЙОН, КУРОРТНЫЙ
ПРОСПЕКТ, ДОМ 108 В ФОРМЕ ОЧНОГО ГОЛОСОВАНИЯ.**

Краснодарский край, город Сочи

21 декабря 2021 года

Адрес: Краснодарский край, город Сочи, Хостинский район, Курортный проспект, дом 108, в холле 1-го этажа многофункционального многоквартирного жилого комплекса.

Настоящий акт составлен комиссией в составе:

1. Нуралова Андрея Васильевича, 16.05.1976 года рождения, место рождения: гор. Ленинград, паспорт гражданина РФ 03 21 908216, выдан 23.06.2021 ГУ МВД по Краснодарскому краю,
 2. Горелова Валерия Викторовича, 13.03.1980 года рождения, место рождения: г. Приморско-Ахтарск Краснодарского края, паспорт гражданина РФ 03 02 946 801, выдан 14.05.2002 Приморско-Ахтарский РОВД Краснодарского края,
 3. Гороховой Анны Валерьевны, 10.08.1987 года рождения, место рождения: гор. Душанбе Таджикской ССР, паспорт гражданина РФ 03 17 688378 выдан 31.05.2017 отделением №2 (по Центральному району) отдела УФМС России по Краснодарскому краю г. Сочи,
 4. Тажудиновой Заремы Рамазановны, 15.03.1970 года рождения, место рождения: гор. Махачкала Дагестанской АССР, паспорт гражданина РФ 03 15 142236 выдан 22.04.2015 отделением №2 (по Центральному району) отдела УФМС России по Краснодарскому краю в г. Сочи,
- о том, что на информационных стендах в лифтовых холлах 1 этажа 1 и 2 подъездов размещен Протокол №1/2021 от 17 декабря 2021 года общего внеочередного собрания собственников помещений в многоквартирном доме по адресу: Краснодарский край, город Сочи, Хостинский район, Курортный проспект, дом 108 (в форме очного голосования).

Фотофиксация размещения:

Лифтовой холл 1 этажа 1 подъезда:

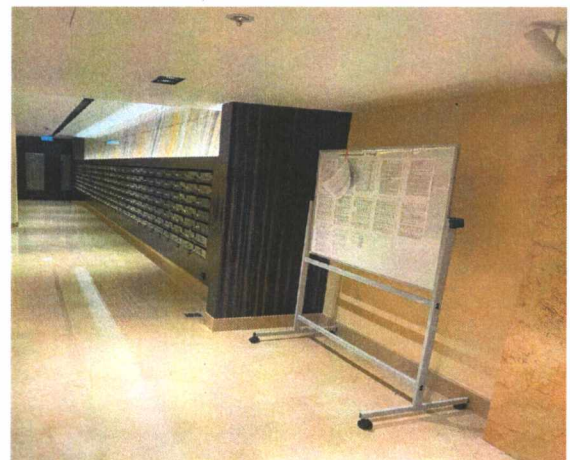
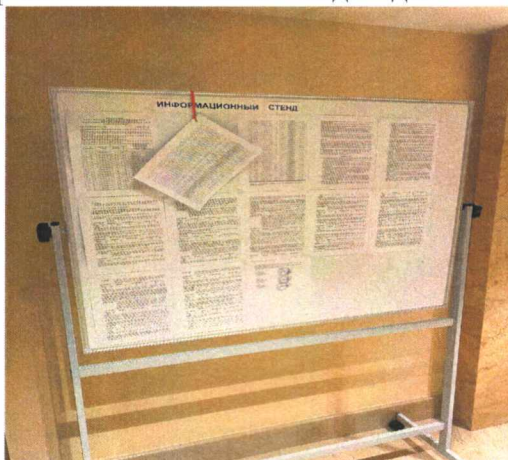

- 23:49-0302037-3037 Обществу с ограниченной ответственностью «Управляющая компания «Сан-Сити» (ИНН 2367018888) для организации деятельности по исполнению договора управления и нахождение в них следующих служб, а именно:
 - помещение 150 на 1 этаже (часть нежилого помещения с кадастровым номером 23:49-0302037-3709) – для службы консьержа;
 - помещение 223 на антресоли 1 этажа (часть нежилого помещения с кадастровым номером 23:49-0302037-3709) – для диспетчерской службы;
 - помещение 232 на антресоли 1 этажа (часть нежилого помещения с кадастровым номером 23:49-0302037-3709) – для службы расчетов и администрации;
 - помещение 61 на этаже -1 (часть нежилого помещения с кадастровым номером 23:49-0302037-3690) – для службы охраны.
- 8. Об утверждении порядка расчета размера платы за коммунальные услуги, предоставляемые на общедомовые нужды в соответствии с постановлением Правительства РФ от 06.05.2011 № 354 по фактическому потреблению согласно данным коллективных (общедомовых) приборов учета.
- 9. Выбор способа формирования фонда капитального ремонта общего имущества собственников помещений и машино-мест в многоквартирном многоквартирном жилом комплексе с кадастровым номером 23:49-0302037-3037 на специальном счете (глава 16 Жилищного кодекса РФ).
- 10. Выбрать управляющую организацию Общество с ограниченной ответственностью «Управляющая компания «Сан-Сити» (ОГРН 1212300017600, ИНН 2367018888) владельцем специального счета.
- 11. Определить ПАО «Сбербанк» кредитной организации для открытия специального счета.
- 12. Определить источник финансирования содержания и обслуживания специального счета за счет средств собственников помещений и машино-мест.
- 13. Определить перечень работ, сроков проведения капитального ремонта общего имущества в многоквартирном доме в соответствии с региональной программой капитального ремонта.
- 14. Определить размер ежемесячного взноса на капитальный ремонт в размере минимального размера взноса на капитальный ремонт, установленного на территории Краснодарского края.
- 15. Определить лицом, уполномоченным на открытие специального счета в кредитной организации и совершение операции с денежными средствами, выходящими на специальный счет: ООО «Управляющая компания «Сан-Сити» (ИНН 2367018888).
- 16. Об определении порядка доступа на придомовую территорию специального автотранспорта: МЧС, скорой медицинской помощи, полиции, организаций вывоза мусора, аварийных служб города и подрядных организаций, осуществляющих ремонтные работы общего имущества – без ограничений.
- 17. Поручить Управляющей организации: выступать агентом, от своего имени, но за счет собственников помещений и машино-мест заключить в их интересах договоры на снабжение коммунальными ресурсами и приём сточных вод с ресурсоснабжающей организацией (в том числе с негарантирующим поставщиком) и отчисления помещений и машино-мест собственников, а также их доли в общем имуществе, а именно: в МУП г. Сочи «Водоканал» на поставку холодной водоснабжения и водоотведения, ПАО ТНС Энерго Кубань на поставку электроэнергии, ООО «Газпром межрегионгаз Краснодар» на поставку газоиспользования.
- 18. Согласовать раздел земельного участка с кадастровым номером 23:49-0600000-775 в связи с образованием земельных участков под объектами недвижимости.
- 19. Утвердить порядок уведомления собственников о проведении общего собрания путем размещения сообщения о его проведении на информационных стендах в лифтовых холлах 1 этажа 1 и 2 подъездов и на официальном сайте ООО «Управляющая компания «Сан-Сити» (ИНН 2367018888).
- 20. Утвердить порядок уведомления собственников о результатах голосования, посредством размещения протоколов собрания собственников (решения собственников) на информационных стендах в лифтовых холлах 1 этажа 1 и 2 подъездов и на официальном сайте ООО «Управляющая компания «Сан-Сити» (ИНН 2367018888).

21. Определить местом хранения материалов решения собственника и протоколов собрания собственников: в помещении Управляющей организации, а именно: Краснодарский край, г. Сочи, Хостинский район, Курортный проспект, дом 108, пом. 232 антресоль.

Собрание признано правомочным, кворум имеется.

РЕШЕНИЯ ПО ВОПРОСАМ, ПОСТАВЛЕННЫМ НА ГОЛОСОВАНИЕ.

1. Выбор Председателем данного общего собрания Генерального директора ООО «Южный берег Сочи» Проветова Дмитрия Дмитриевича, секретарем собрания Генерального директора ООО «Южный берег Сочи» Проветова Дмитрия Дмитриевича.

СЛУШАЛИ: выступил секретарь собрания Генеральный директор ООО «Южный берег Сочи» Проветов Дмитрий Дмитриевич
 ПРЕДЛОЖЕНО: Выбрать Председателем данного общего собрания Генерального директора ООО «Южный берег Сочи» Проветова Дмитрия Дмитриевича, секретарем собрания Генерального директора ООО «Южный берег Сочи» Проветова Дмитрия Дмитриевича.

ГОЛОСОВАЛИ:					
«ЗА»	«ПРОТИВ»	«ВОЗДЕРЖАЛИСЬ»	«Недействительно»		
кв.м.	кв.м.	кв.м.	кв.м.	%	%
45 890,3	0	0	0	0	0
100	0	0	0	0	0
%	%	%	%	%	%

РЕШИЛИ: Выбрать Председателем данного общего собрания Генерального директора ООО «Южный берег Сочи» Проветова Дмитрия Дмитриевича, секретарем собрания Генерального директора ООО «Южный берег Сочи» Проветова Дмитрия Дмитриевича.

2. Предоставление председателю и секретарю данного общего собрания прав подсчета голосов по вопросам повестки общего собрания.

СЛУШАЛИ: выступил секретарь собрания Генеральный директор ООО «Южный берег Сочи» Проветов Дмитрий Дмитриевич
 ПРЕДЛОЖЕНО: Предоставить председателю и секретарю данного общего собрания прав подсчета голосов по вопросам повестки общего собрания.

ГОЛОСОВАЛИ:					
«ЗА»	«ПРОТИВ»	«ВОЗДЕРЖАЛИСЬ»	«Недействительно»		
кв.м.	кв.м.	кв.м.	кв.м.	%	%
45 890,3	0	0	0	0	0
100	0	0	0	0	0
%	%	%	%	%	%

РЕШИЛИ: Предоставить председателю и секретарю данного общего собрания прав подсчета голосов по вопросам повестки общего собрания.

3. Выбор управление управляющей организацией в качестве способа управления многоквартирным жилым комплексом с кадастровым номером 23:49-0302037-3037 по адресу: Краснодарский край, г. Сочи, Хостинский район, Курортный проспект, дом 108.

СЛУШАЛИ: выступил секретарь собрания Генеральный директор ООО «Южный берег Сочи» Проветов Дмитрий Дмитриевич
 ПРЕДЛОЖЕНО: Выбрать управление управляющей организацией в качестве способа управления многоквартирным жилым комплексом с кадастровым номером 23:49-0302037-3037 по адресу: Краснодарский край, г. Сочи, Хостинский район, Курортный проспект, дом 108.

ГОЛОСОВАЛИ:					
«ЗА»	«ПРОТИВ»	«ВОЗДЕРЖАЛИСЬ»	«Недействительно»		
кв.м.	кв.м.	кв.м.	кв.м.	%	%
45 890,3	0	0	0	0	0
100	0	0	0	0	0
%	%	%	%	%	%

РЕШИЛИ: Выбрать управление управляющей организацией в качестве способа управления многоквартирным жилым комплексом с кадастровым номером 23:49-0302037-3037 по адресу: Краснодарский край, г. Сочи, Хостинский район, Курортный проспект, дом 108.

ПРЕДЛОЖЕНО: Определить порядок доступа на придомовую территорию специального автотранспорта: МЧС, скорой медицинской помощи, полиции, организаций вывоза мусора, аварийных служб, службы и ресурсные организации, осуществляющих ремонтные работы общего имущества – без ограничений.

ГОЛОСОВАЛИ:					
«ЗА»	«ПРОТИВ»	«ВОЗДЕРЖАЛИСЬ»	«Недействительно»		
кв.м.	кв.м.	кв.м.	кв.м.	%	%
45 890,3	0	0	0	0	0
100	0	0	0	0	0
%	%	%	%	%	%

45 890,3	кв.м.	0	кв.м.	0	кв.м.	0	кв.м.
100	%	0	%	0	%	0	%

РЕШИЛИ:

Утвердить порядок расчета размера платы за коммунальные услуги, предоставляемые на общедомовые нужды в соответствии с постановлением Правительства РФ от 06.05.2011 № 354 по фактическому потреблению согласно данным коллективных (общедомовых) приборов учета.

9. Выбор способа формирования фонда капитального ремонта общего имущества собственников помещений и машино-мест в многофункциональном многоквартирном жилом комплексе с кадастровым номером 23:49:0302037:3037 на специальном счете (глава 16 Жилищного кодекса РФ).

СЛУШАЛИ: выступил секретарь собрания Генеральный директор ООО «Южный берег Сочи» Просветов Дмитрий Дмитриевич

ПРЕДЛОЖЕНО: Выбрать способ формирования фонда капитального ремонта общего имущества собственников помещений и машино-мест в многофункциональном многоквартирном жилом комплексе с кадастровым номером 23:49:0302037:3037 на специальном счете (глава 16 Жилищного кодекса РФ).

ГОЛОСОВАЛИ:

«ЗА»	«ПРОТИВ»	«ВОЗДЕРЖАЛИСЬ»	«Недействительно»
45 890,3	0	0	0
100	0	0	0
кв.м.	кв.м.	кв.м.	кв.м.
%	%	%	%

РЕШИЛИ: Выбрать способ формирования фонда капитального ремонта общего имущества собственников помещений и машино-мест в многофункциональном многоквартирном жилом комплексе с кадастровым номером 23:49:0302037:3037 на специальном счете (глава 16 Жилищного кодекса РФ).

10. Выбрать управляющую организацию Общество с ограниченной ответственностью «Управляющая компания «Сан-Сити» (ОГРН 1212300017600, ИНН 2367018888) владельцем специального счета.

СЛУШАЛИ: выступил секретарь собрания Генеральный директор ООО «Южный берег Сочи» Просветов Дмитрий Дмитриевич

ПРЕДЛОЖЕНО: Выбрать управляющую организацию Общество с ограниченной ответственностью «Управляющая компания «Сан-Сити» (ОГРН 1212300017600, ИНН 2367018888) владельцем специального счета.

ГОЛОСОВАЛИ:

«ЗА»	«ПРОТИВ»	«ВОЗДЕРЖАЛИСЬ»	«Недействительно»
45 890,3	0	0	0
100	0	0	0
кв.м.	кв.м.	кв.м.	кв.м.
%	%	%	%

РЕШИЛИ: Выбрать управляющую организацию Общество с ограниченной ответственностью «Управляющая компания «Сан-Сити» (ОГРН 1212300017600, ИНН 2367018888) владельцем специального счета.

11. Определить ПАО «Сбербанк» кредитной организации для открытия специального счета.

СЛУШАЛИ: выступил секретарь собрания Генеральный директор ООО «Южный берег Сочи» Просветов Дмитрий Дмитриевич

ПРЕДЛОЖЕНО: Определить ПАО «Сбербанк» кредитной организации для открытия специального счета.

ГОЛОСОВАЛИ:

«ЗА»	«ПРОТИВ»	«ВОЗДЕРЖАЛИСЬ»	«Недействительно»
45 890,3	0	0	0
100	0	0	0
кв.м.	кв.м.	кв.м.	кв.м.
%	%	%	%

РЕШИЛИ: Определить ПАО «Сбербанк» кредитной организации для открытия специального счета.

12. Определить источник финансирования содержания и обслуживания специального счета за счет средств собственников помещений и машино-мест.

СЛУШАЛИ: выступил секретарь собрания Генеральный директор ООО «Южный берег Сочи» Просветов Дмитрий Дмитриевич

ПРЕДЛОЖЕНО: Определить источник финансирования содержания и обслуживания специального счета за счет средств собственников помещений и машино-мест.

ГОЛОСОВАЛИ:

«ЗА»	«ПРОТИВ»	«ВОЗДЕРЖАЛИСЬ»	«Недействительно»
45 890,3	0	0	0
100	0	0	0
кв.м.	кв.м.	кв.м.	кв.м.
%	%	%	%

«ЗА»	«ПРОТИВ»	«ВОЗДЕРЖАЛИСЬ»	«Недействительно»
45 890,3	0	0	0
100	0	0	0
кв.м.	кв.м.	кв.м.	кв.м.
%	%	%	%

РЕШИЛИ: Определить источник финансирования содержания и обслуживания специального счета за счет средств собственников помещений и машино-мест.

13. Определить перечень услуг и (или) работ, сроков проведения капитального ремонта общего имущества в многоквартирном доме в соответствии с региональной программой капитального ремонта.

СЛУШАЛИ: выступил секретарь собрания Генеральный директор ООО «Южный берег Сочи» Просветов Дмитрий Дмитриевич

ПРЕДЛОЖЕНО: Определить перечень услуг и (или) работ, сроков проведения капитального ремонта общего имущества в многоквартирном доме в соответствии с региональной программой капитального ремонта.

СЛУШАЛИ: выступил секретарь собрания Генеральный директор ООО «Южный берег Сочи» Просветов Дмитрий Дмитриевич

ПРЕДЛОЖЕНО: Определить перечень услуг и (или) работ, сроков проведения капитального ремонта общего имущества в многоквартирном доме в соответствии с региональной программой капитального ремонта.

ГОЛОСОВАЛИ:

«ЗА»	«ПРОТИВ»	«ВОЗДЕРЖАЛИСЬ»	«Недействительно»
45 890,3	0	0	0
100	0	0	0
кв.м.	кв.м.	кв.м.	кв.м.
%	%	%	%

РЕШИЛИ: Определить перечень услуг и (или) работ, сроков проведения капитального ремонта общего имущества в многоквартирном доме в соответствии с региональной программой капитального ремонта.

14. Определить размер ежемесячного взноса на капитальный ремонт в размере минимального размера взноса на капитальный ремонт, установленного на территории Краснодарского края.

СЛУШАЛИ: выступил секретарь собрания Генеральный директор ООО «Южный берег Сочи» Просветов Дмитрий Дмитриевич

ПРЕДЛОЖЕНО: Определить размер ежемесячного взноса на капитальный ремонт в размере минимального размера взноса на капитальный ремонт, установленного на территории Краснодарского края.

СЛУШАЛИ: выступил секретарь собрания Генеральный директор ООО «Южный берег Сочи» Просветов Дмитрий Дмитриевич

ПРЕДЛОЖЕНО: Определить размер ежемесячного взноса на капитальный ремонт в размере минимального размера взноса на капитальный ремонт, установленного на территории Краснодарского края.

ГОЛОСОВАЛИ:

«ЗА»	«ПРОТИВ»	«ВОЗДЕРЖАЛИСЬ»	«Недействительно»
45 890,3	0	0	0
100	0	0	0
кв.м.	кв.м.	кв.м.	кв.м.
%	%	%	%

РЕШИЛИ: Определить размер ежемесячного взноса на капитальный ремонт в размере минимального размера взноса на капитальный ремонт, установленного на территории Краснодарского края.

15. Определить лицом, уполномоченным на открытие специального счета в кредитной организации и совершение операций с денежными средствами, находящимися на специальном счете: ООО «Управляющая компания «Сан-Сити» (ИНН 2367018888).

СЛУШАЛИ: выступил секретарь собрания Генеральный директор ООО «Южный берег Сочи» Просветов Дмитрий Дмитриевич

ПРЕДЛОЖЕНО: Определить лицом, уполномоченным на открытие специального счета в кредитной организации и совершение операций с денежными средствами, находящимися на специальном счете: ООО «Управляющая компания «Сан-Сити» (ИНН 2367018888).

СЛУШАЛИ: выступил секретарь собрания Генеральный директор ООО «Южный берег Сочи» Просветов Дмитрий Дмитриевич

ПРЕДЛОЖЕНО: Определить лицом, уполномоченным на открытие специального счета в кредитной организации и совершение операций с денежными средствами, находящимися на специальном счете: ООО «Управляющая компания «Сан-Сити» (ИНН 2367018888).

ГОЛОСОВАЛИ:

«ЗА»	«ПРОТИВ»	«ВОЗДЕРЖАЛИСЬ»	«Недействительно»
45 890,3	0	0	0
100	0	0	0
кв.м.	кв.м.	кв.м.	кв.м.
%	%	%	%

РЕШИЛИ: Определить лицом, уполномоченным на открытие специального счета в кредитной организации и совершение операций с денежными средствами, находящимися на специальном счете: ООО «Управляющая компания «Сан-Сити» (ИНН 2367018888).

16. Об определении порядка доступа на территорию специального автотранспорта: АПС, спортивной медицинской помощи, инвалидов, организаций выезда мусора, аварийных служб города и чрезвычайных организаций, осуществляющих ремонтные работы общего имущества - без ограничения.

СЛУШАЛИ: выступил секретарь собрания Генеральный директор ООО «Южный берег Сочи» Просветов Дмитрий Дмитриевич

ПРЕДЛОЖЕНО: Об определении порядка доступа на территорию специального автотранспорта: АПС, спортивной медицинской помощи, инвалидов, организаций выезда мусора, аварийных служб города и чрезвычайных организаций, осуществляющих ремонтные работы общего имущества - без ограничения.

ГОЛОСОВАЛИ:

«ЗА»	«ПРОТИВ»	«ВОЗДЕРЖАЛИСЬ»	«Недействительно»
45 890,3	0	0	0
100	0	0	0
кв.м.	кв.м.	кв.м.	кв.м.
%	%	%	%

РЕШИЛИ: Об определении порядка доступа на территорию специального автотранспорта: АПС, спортивной медицинской помощи, инвалидов, организаций выезда мусора, аварийных служб города и чрезвычайных организаций, осуществляющих ремонтные работы общего имущества - без ограничения.

СЛУШАЛИ: выступил секретарь собрания Генеральный директор ООО «Южный берег Сочи» Просветов Дмитрий Дмитриевич

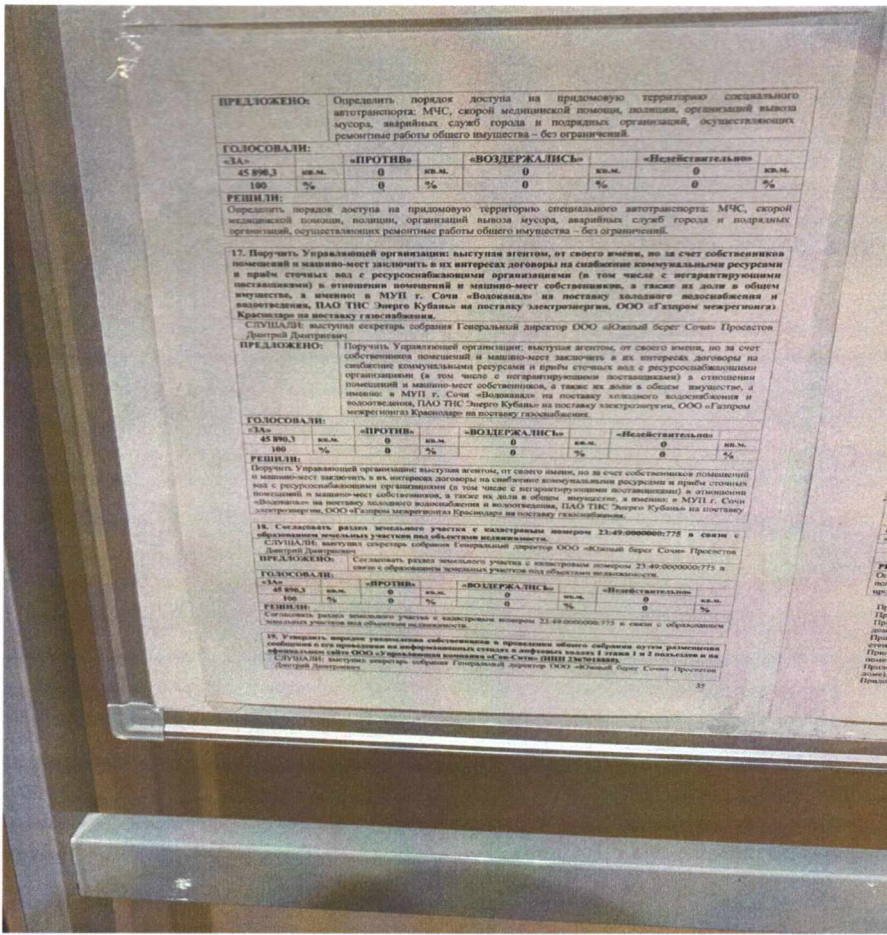

РЕШЕНИЕ: Утвердить для собственников размера платы за комплексную услугу Управляющей организации по управлению, комплексному обслуживанию и содержанию общего имущества собственников помещений и

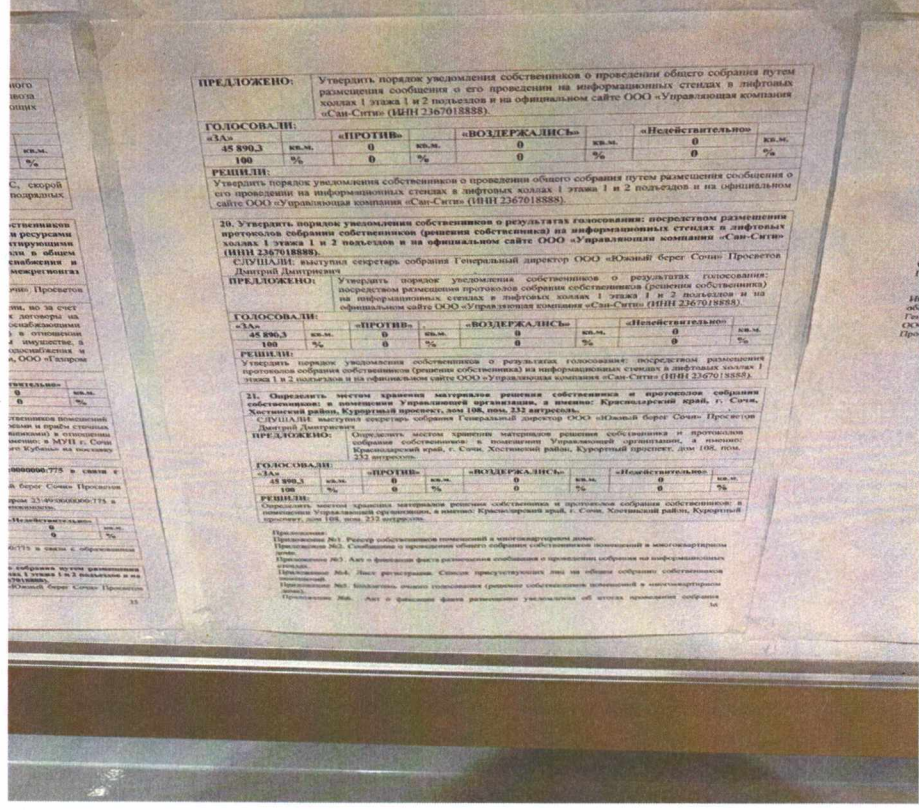

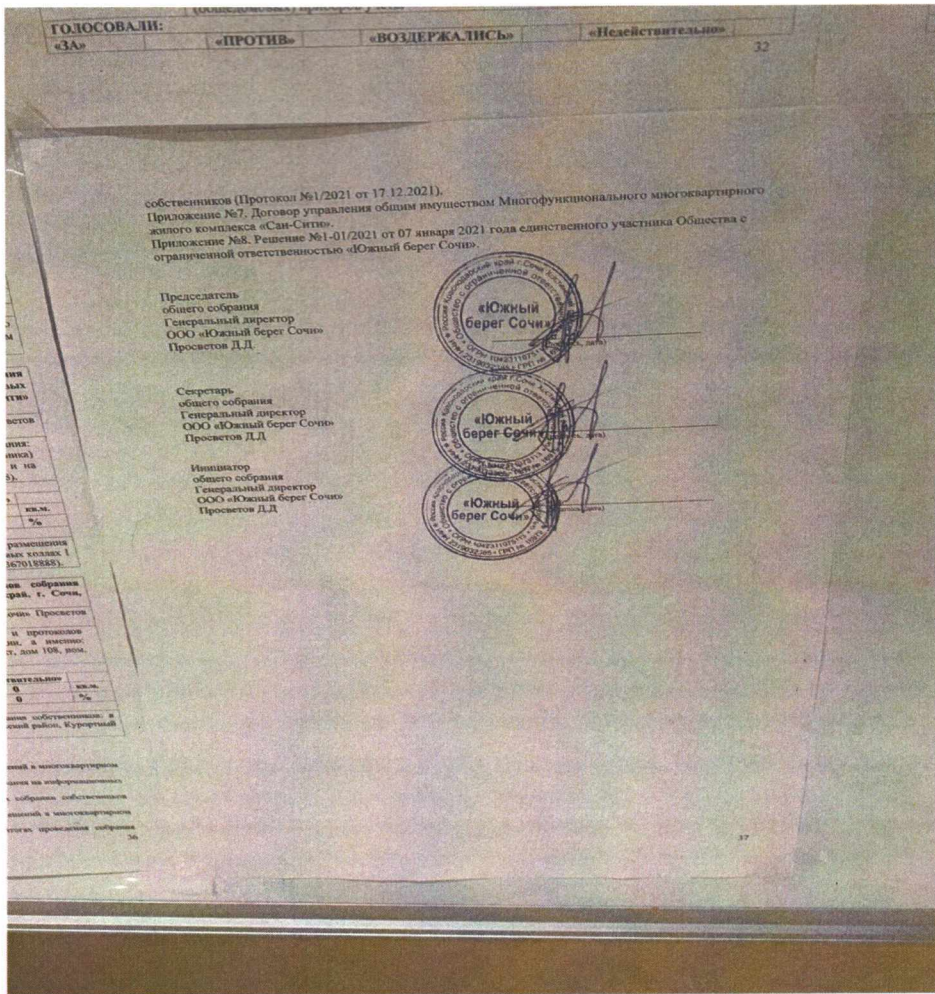

Лифтовой холл 1 этажа 2 подъезда:

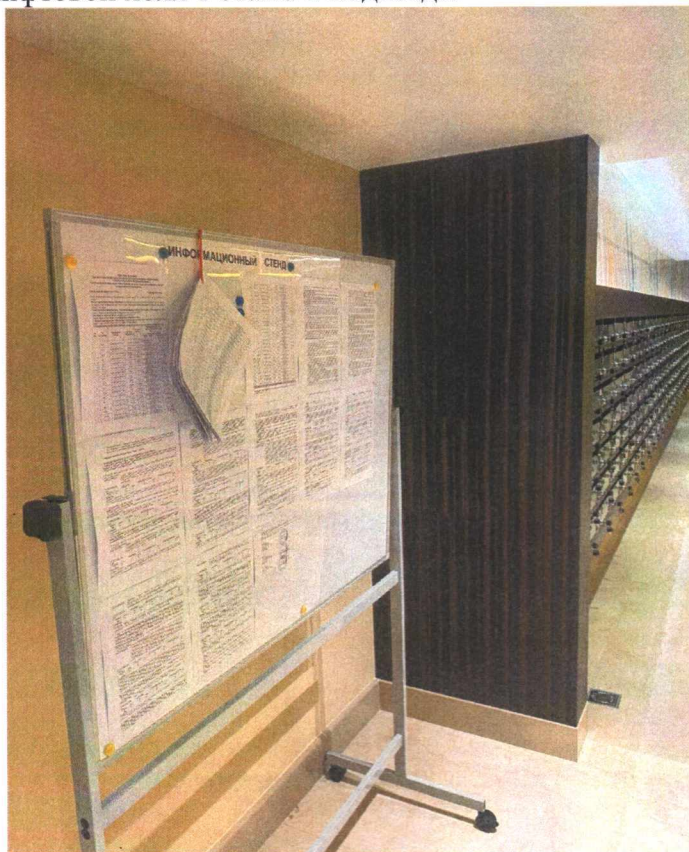

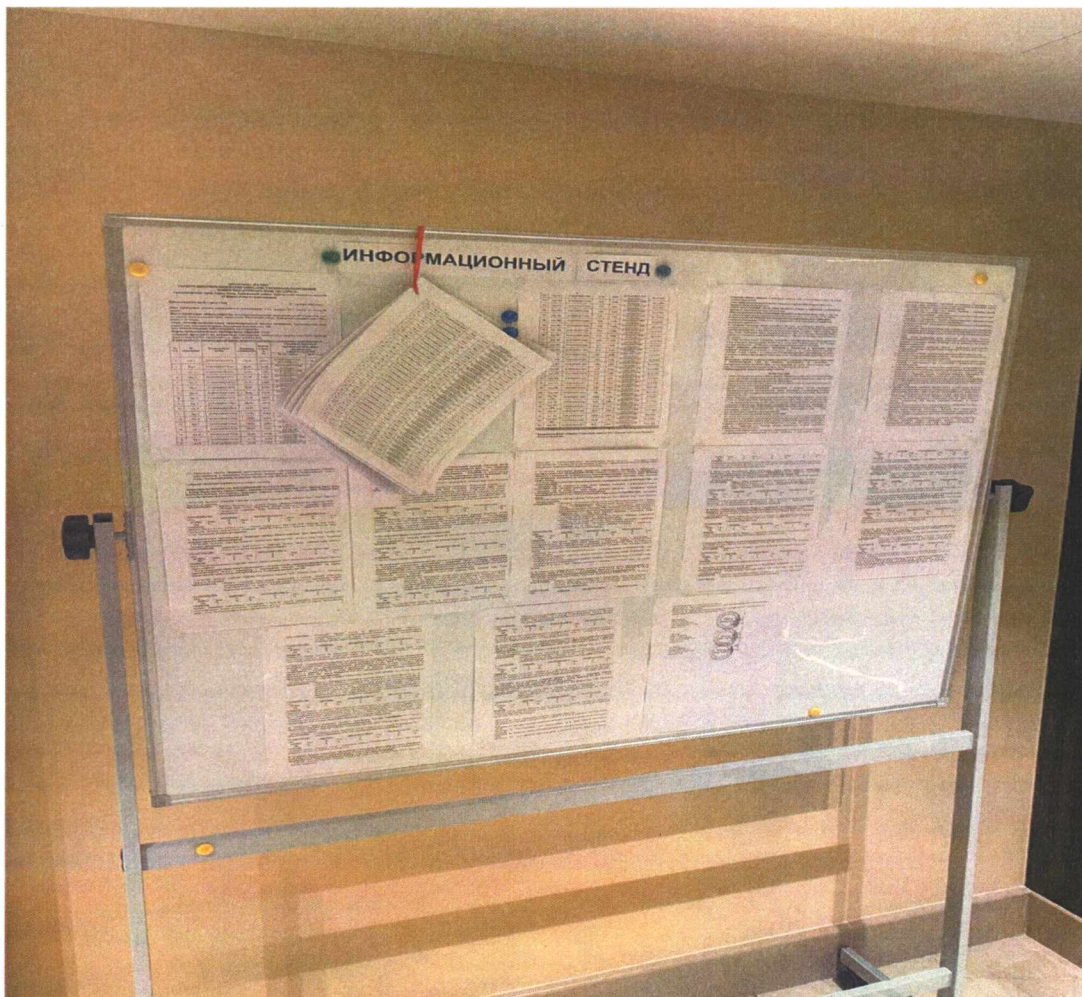

Подписи членов комиссии:

Нуралов Андрей Валерьевич

Нуралов Андрей Валерьевич

Горелов Валерий Викторович

Горелов Валерий Викторович

Горохова Анна Валерьевна

Горохова Анна Валерьевна

Тажудинова Зарема Рамазановна

Тажудинове Зареме Рамазановне

Уточните и
проверяйте
в листах

[Handwritten signature]



к Протоколу №1/2021 от 17.12.2021 общего внеочередного собрания собственников помещений в многоквартирном доме по адресу: Краснодарский край, город Сочи, Хостинский район, Курортный проспект, дом 108 собственников помещений в многоквартирном доме (в форме очного голосования)

ДОГОВОР УПРАВЛЕНИЯ № _____

общим имуществом Многофункционального многоквартирного жилого комплекса «Сан-Сити»

г. Сочи

"__" _____ 202__ г.

Общество с ограниченной ответственностью «Управляющая компания «Сан-Сити» (сокращенно – ООО «УК «Сан-Сити»), именуемое в дальнейшем "**Эксплуатирующая организация**", в лице **Генерального директора Пучина Романа Александровича**, действующего на основании Устава, с одной стороны, и

Гражданин (-ка) _____, паспорт _____, выдан _____, являющийся (-аяся) собственником объектов недвижимости, расположенных в **Многофункциональном многоквартирном жилом комплексе «Сан-Сити»** по адресу: г. Сочи, Хостинский район, Курортный проспект, д. 108 (Перечень имущества, принадлежащего Собственнику, отражен в Приложении №7 к настоящему Договору. Размер принадлежащей доли в праве общей собственности на общее имущество равен _____), именуемый (-ая) в дальнейшем "**Собственник**",

совместно именуемые "**Стороны**", заключили настоящий договор управления, обслуживания и эксплуатации общего имущества Многофункционального многоквартирного жилого комплекса «Сан-Сити» по адресу: г. Сочи, Хостинский район, Курортный проспект, д. 108 (далее - Договор) о нижеследующем:

1. ТЕРМИНЫ И ОПРЕДЕЛЕНИЯ

1.1. Комплекс – Многофункциональный многоквартирный жилой комплекс «Сан-Сити», расположенный по адресу: г. Сочи, Хостинский район, Курортный проспект, д. 108, с придомовой территорией.

1.2. Помещение – жилое или нежилое помещение, расположенное в Комплексе, переданное по акту приема-передачи правообладателю.

1.3. Машинное место - это часть здания либо иного сооружения, предназначенная исключительно для размещения и хранения транспортного средства.

1.4. Общее имущество комплекса – нежилые помещения, предназначенные для обслуживания более одного помещения в Комплексе, а также лестничные площадки, лестницы, холлы, коридоры, технические этажи, чердаки, подвалы (технические подвалы), в которых имеются инженерные системы (коммуникации), а также, лифтовые и иные шахты, крыши, ограждающие несущие и ненесущие конструкции комплекса, перекрытия (конструктивные элементы комплекса), лифты, инженерные системы комплекса, включающие в себя: внутреннее инженерное оборудование, обслуживающее более одного помещения в комплексе, а также подводящие коммуникации (сети) и сооружения коммунального назначения, обеспечивающие подачу водо- и энергоресурсов, водоотведение, противопожарную безопасность, вентиляцию, кондиционирование, а также, устанавливаемые при необходимости вспомогательное оборудование, конструкции, сети и оборудование, обслуживаемые Эксплуатирующей организацией от точки их подключения к городским инженерным сетям до точки ввода в помещение, а также территория Комплекса с элементами благоустройства. Разграничение эксплуатационной ответственности Эксплуатирующей организации и Собственника по инженерным системам комплекса осуществляется в соответствии с Приложением №5 к Договору.

1.5. Доля Собственника в Общем имуществе комплекса – это отношение площади помещения, принадлежащего Собственнику, к общей площади всех помещений в Комплексе.

1.6. Коммунальные ресурсы – коммунальные услуги, предоставляемые Ресурсоснабжающими организациями и обеспечивающие Собственника теплоснабжением, холодным и горячим водоснабжением, водоотведением, электроснабжением.

1.7. Услуги – деятельность Эксплуатирующей организации по оказанию услуг и выполнению работ по управлению комплексом, содержанию и текущему ремонту общего имущества комплекса, а также деятельность Эксплуатирующей организации по обеспечению комплекса коммунальными ресурсами, по оказанию услуг организации обеспечения охраны комплекса и прилегающей территории. Вопросы капитального ремонта комплекса не входят в предмет Договора.

1.8. Расчетный месяц – период, равный календарному месяцу, в котором были оказаны услуги.

2. ОБЩИЕ ПОЛОЖЕНИЯ

2.1. В соответствии с пунктом 1 статьи 6 ГК РФ к отношениям Собственников помещений, расположенных в нежилом здании, возникающих по поводу общего имущества в таком здании, подлежат применению нормы законодательства, регулирующие сходные отношения, в частности статьи 249, 289, 290 ГК РФ.

2.2. Условия настоящего Договора являются одинаковыми для всех Собственников помещений в Комплексе, и определены в соответствии с п.2.1. Договора.

2.3. При выполнении условий Договора Стороны руководствуются Конституцией Российской Федерации, Гражданским кодексом Российской Федерации, Жилищным кодексом Российской Федерации, иными положениями гражданского законодательства Российской Федерации, нормативными и правовыми актами города Сочи

3. ПРЕДМЕТ ДОГОВОРА

3.1. Предметом настоящего договора является надлежащее содержание общего имущества собственников помещений в комплексе в целях обеспечения благоприятных и безопасных условий его использования в соответствии с назначением, а также предоставление коммунальных и других услуг собственнику помещения и иным гражданам, находящимся в помещениях Комплекса на законных основаниях с ведома Собственника.

3.2. Эксплуатирующая организация по заданию Собственника в соответствии с Приложением №2 к настоящему Договору, обязуется оказывать услуги и выполнять работы по надлежащему содержанию и текущему ремонту общего имущества в Комплексе, предоставлять коммунальные и другие услуги Собственнику, осуществлять иную, направленную на достижение целей управления Комплексом, деятельность.

3.3. Состав общего имущества в Комплексе, в отношении которого осуществляется управление, и его состояние указаны в Приложении № 1 к настоящему Договору.

3.4. Характеристика Комплекса на момент заключения Договора:

- а) Год ввода в эксплуатацию 2021 г.;
- б) Общая площадь здания – 82600,0 м²;
- в) Площадь нежилых помещений, относящихся к общему имуществу – 16 818,20 м²;
- г) Площадь жилых помещений – 41 170 м²;
- д) Площадь балконов – 7 861,6 м²;
- е) Площадь машиномест – 3 739,5 м²;
- ж) Площадь кладовых помещений – 413,3 м²;
- з) Площадь физкультурно-оздоровительного комплекса (ФОК) – 2 320,3 м²;
- и) Площадь спортивно-оздоровительных помещений - 2 811,20 м²;
- к) Площадь торговых помещений – 1 034,4 м²;
- л) Количество жилых помещений – 568;
- м) Количество машиномест (мест хранения автомобилей) – 208;
- н) Количество кладовых помещений – 96.

4. ПРАВА И ОБЯЗАННОСТИ СТОРОН

4.1. Эксплуатирующая организация обязана:

4.1.1. Осуществлять управление общим имуществом в Комплексе в соответствии с условиями настоящего Договора и действующим законодательством с наибольшей выгодой в интересах Собственника в целях, указанных в пункте 3.1. настоящего Договора, а также в соответствии с требованиями действующих технических регламентов, стандартов, правил и норм, государственных санитарно-эпидемиологических правил и нормативов, гигиенических нормативов, иных правовых актов.

4.1.2. Оказывать услуги по содержанию и выполнять работы по текущему ремонту общего имущества в Комплексе в соответствии с Приложением №2 к настоящему Договору. В случае оказания услуг и выполнения работ с ненадлежащим качеством, Эксплуатирующая организация обязана устранить все выявленные недостатки за свой счет.

4.1.3. Предоставлять коммунальные услуги Собственнику установленного качества и в необходимом объеме, безопасные для жизни, здоровья потребителей и не причиняющие вреда их имуществу в том числе:

- а) холодное водоснабжение;
- б) горячее водоснабжение;
- в) водоотведение;
- г) электроснабжение;
- д) отопление (теплоснабжение) (по отопительному сезону, установленному в г. Сочи).

4.1.4. Осуществлять контроль за соблюдением условий договоров, качеством и количеством поставляемых коммунальных ресурсов, их исполнением, а также вести их учет.

4.1.5. Организовать круглосуточную охрану входов в подъезды и проездов в паркинг, установить пропускной режим с привлечением частного охранного предприятия.

4.1.6. В случае поступления запроса от Собственника, информировать Собственника о заключении договоров, указанных в пунктах 4.1.3. и 4.1.4., тарифах и порядке оплаты услуг.

4.1.7. Принимать от Собственника плату за управление Комплексом, включающую в себя плату за содержание и текущий ремонт общего имущества, коммунальные и другие услуги.

4.1.8. Организовать круглосуточное аварийно-диспетчерское обслуживание Комплекса, устранять аварии, а также выполнять заявки Собственника либо иных лиц, являющихся пользователями принадлежащих Собственнику помещений, в сроки, установленные законодательством и настоящим Договором.

4.1.9. Рассматривать предложения, заявления и жалобы Собственника, вести их учет, принимать меры, необходимые для устранения указанных в них недостатков в установленные сроки, вести учет устранения указанных недостатков. Не позднее 10 рабочих дней со дня получения письменного заявления информировать заявителя о решении, принятом по заявленному вопросу.

4.1.10. Информировать Собственника о причинах и предполагаемой продолжительности перерывов в предоставлении коммунальных услуг, предоставления коммунальных услуг качеством ниже предусмотренного настоящим договором: в течение одних суток с момента обнаружения таких недостатков путем размещения соответствующей информации на информационных стендах дома, а в случае личного обращения - немедленно.

4.1.11. Самостоятельно за свой счет устранять недостатки и дефекты выполненных Эксплуатирующей организацией работ в течение гарантийного срока, выявленные в процессе эксплуатации Собственником. Гарантийный срок работ по текущему ремонту составляет 1 год. Недостаток и дефект считается выявленным, если Эксплуатирующая организация получила письменную заявку на их устранение.

4.1.12. От своего имени и за свой счет заключить с организациями коммунального комплекса договоры на снабжение коммунальными ресурсами и прием сточных вод, обеспечивающие предоставление коммунальных услуг Собственнику, в объемах и с качеством, предусмотренными настоящим Договором.

4.1.13. Информировать Собственника об изменении размера платы за помещение пропорционально его доле в содержании и ремонте общего имущества, коммунальные услуги не позднее чем за 10 рабочих дней со дня опубликования новых тарифов на коммунальные услуги и размера платы за помещение, установленной в соответствии с разделом 4 настоящего Договора. Информирование осуществляется путем размещения соответствующих данных на информационных стендах Комплекса и/или на официальном сайте в сети Интернет.

4.1.14. Выдавать Собственнику платежные документы не позднее 05 числа месяца, следующего за расчетным. По требованию Собственника выставлять платежные документы на предоплату за содержание и текущий ремонт общего имущества пропорционально доли занимаемого помещения и коммунальных услуг с последующей корректировкой платежа при необходимости.

4.1.15. Обеспечить Собственника информацией о телефонах аварийных служб путем их указания на платежных документах и размещения объявлений в подъездах Комплекса.

4.1.16. Принимать участие в приемке индивидуальных приборов учета коммунальных услуг, осуществлять их ввод в эксплуатацию с составлением соответствующего акта и фиксацией начальных показаний приборов.

4.1.17. Не менее чем за три дня до начала проведения работ внутри помещения Собственника силами Эксплуатирующей организации или Третьих лиц, привлекаемых для выполнения работ Эксплуатирующей организацией, согласовать с ним время доступа в помещение или направить ему письменное уведомление о проведении работ внутри помещения.

4.1.18. Направлять Собственнику предложения о проведении капитального ремонта общего имущества в Комплексе.

4.1.19. По требованию Собственника производить сверку платы за содержание и ремонт помещения и коммунальные услуги и выдавать документы, подтверждающие правильность начисления платы с учетом правильности начисления установленных федеральным законом или договором неустоек (штрафов, пени).

4.1.20. Предоставлять Собственнику отчет о выполнении Договора за истекший календарный год в течение первого полугодия года, следующего за истекшим годом. Отчет предоставляется на общем собрании собственников помещений Комплекса. Если такое собрание в форме совместного присутствия Собственников не проводится, отчет предоставляется каждому собственнику путем размещения на информационных досках и/или на сайте в сети Интернет. В отчете указывается соответствие фактических перечня, количества и качества услуг и работ по содержанию и текущему ремонту общего имущества в Комплексе перечню, указанному в настоящем Договоре.

4.1.21. На основании заявки Собственника направлять своего сотрудника для составления акта нанесения ущерба общему имуществу Комплекса или помещению Собственника.

4.1.22. Не распространять конфиденциальную информацию, касающуюся Собственника (передавать ее иным лицам, в т.ч. организациям) без письменного разрешения самого Собственника или наличия иного законного основания.

4.1.23. Представлять интересы Собственника и лиц, пользующихся принадлежащими ему помещениями на законных основаниях, в рамках исполнения своих обязательств по настоящему Договору.

4.1.24. Предоставлять Собственнику или уполномоченным им лицам по их письменным запросам документацию, информацию и сведения, касающиеся управления Комплексом, содержания и ремонта общего имущества. Информация предоставляется в помещении Эксплуатирующей организации по будним дням с 10.00 до 17.00.

4.2. Эксплуатирующая организация вправе:

4.2.1. Самостоятельно определять порядок и способ выполнения своих обязательств по настоящему Договору.

4.2.2. В случае неисправности индивидуальных приборов учета коммунальных ресурсов или окончания срока поверки проводить перерасчет размера платы за коммунальные услуги по фактическому количеству пользователей помещения (проектным объемам, нагрузкам).

4.2.3. В порядке, установленном действующим законодательством, взыскивать с виновных сумму неплательшей и ущерба, нанесенного несвоевременной и (или) неполной оплатой.

4.2.4. Готовить предложения к общему собранию собственников помещений по установлению размера оплаты за содержание и ремонт общего имущества собственников в Комплексе на основании данных о составе общего имущества собственников помещений, перечня работ и услуг по содержанию и ремонту общего имущества и сметы расходов к нему на предстоящий год.

4.2.5. Самостоятельно увеличивать Стоимость услуг на уровень инфляции с января каждого календарного года. Уровень инфляции (индекс потребительских цен в Российской Федерации на товары и услуги) принимается за среднее значение полного истекшего года к полному предыдущему календарному году. Индекс потребительских цен определяется в соответствии с официальными данными федерального органа государственной власти, уполномоченного сообщать официальные статистические данные об уровне инфляции за год.

4.2.6. Заключать с третьими лицами договоры на выполнение отдельных видов услуг и/или выполнение работ, необходимых для исполнения настоящего Договора.

4.2.7. В случае возникновения аварийных ситуаций в помещении, грозящих нанесению ущерба имуществу Собственника, третьим лицам, помещению или общему имуществу здания, если для устранения аварии требуется проникновение в помещение и в случае отсутствия в помещении Собственника либо лица, использующего помещение на законных основаниях, для обеспечения доступа в данное помещение, Эксплуатирующая организация вправе ликвидировать аварию всеми доступными способами, включая, в случае необходимости, проникновение представителей Эксплуатирующей организации в помещение, принадлежащее собственнику.

При этом Эксплуатирующая организация обеспечивает составление комиссионного Акта о вскрытии помещения, который подписывается представителями Эксплуатирующей организации и не менее, чем двумя свидетелями. В Акте указывается состояние входной двери помещения, сведения о способе вскрытия входной двери, описание аварии, сведения об устранении аварии, а также перечень находящегося в помещении имущества (визуально осматриваемого), поврежденного имущества в результате аварии. Акт составляется в трех экземплярах, один из которых вручается Собственнику вскрытого помещения под роспись или направляется ему заказным письмом. После устранения аварии помещение опечатывается представителем Эксплуатирующей организации в присутствии свидетелей и закрывается на замок, устанавливаемый представителем Эксплуатирующей организации. Об этом делается отметка в Акте о вскрытии Помещения. Ключ от замка передается Собственнику лично либо его полномочному представителю, который снимает печати и открывает помещение в присутствии представителя Эксплуатирующей организации, о чем в Акте делается отметка.

В случае, если причиной аварии стало нарушение Собственником действующих норм и правил, в том числе установка в помещении оборудования ненадлежащего качества, а также несоблюдение условий настоящего Договора, Собственник обязан возместить Эксплуатирующей организации и другим собственникам помещений в комплексе причиненные убытки. Эксплуатирующая организация в этом случае выставляет Собственнику счет на оплату с приложением сметы на устранение последствий аварии, включая затраты на проникновение в помещение. Собственник обязан оплатить счет в течение 30 (Тридцати) календарных дней с момента получения либо в течение 40 (Сорока) календарных дней с момента направления его Собственнику по почте заказным письмом.

4.2.8. Отказаться от выполнения требований Собственника в случаях, когда исполнение таких требований создает угрозу нанесения ущерба помещению, общему имуществу комплекса и/или угрозу для жизни и здоровья лиц, находящихся на территории и в помещениях комплекса.

4.2.9. В случаях выдачи Эксплуатирующей организацией Собственнику письменных предписаний, мотивированных заключений, рекомендаций, предложений на проведение технических и иных мероприятий, не входящих непосредственно в объем и стоимость Услуг по настоящему Договору, но относящихся к обеспечению надежности и безопасности комплекса (в т.ч. ликвидация аварийных ситуаций и ремонт), но Собственник по каким-либо причинам в течение 10 (Десяти) рабочих дней, а в случае ликвидации аварийных ситуаций – в течение 2 (Двух) рабочих дней, не принимает рекомендованных Эксплуатирующей организацией действий, то Эксплуатирующая организация освобождается от ответственности за надежность и безопасность комплекса, а также за убытки, возникшие у Собственника и иных третьих лиц по причине любых неполадок, сбоев в работе инженерных систем и иных событий, имевших место в связи с невыполнением Собственником рекомендаций Эксплуатирующей организации.

4.2.10. Предупреждать Собственника о необходимости устранения выявленных недостатков, связанных с использованием Помещения не по назначению, с ущемлением прав и интересов других собственников помещений, расположенных в комплексе.

4.2.11. Информировать надзорные и контролирующие органы о несанкционированном переустройстве, перепланировке или реконструкции помещения.

4.2.12. Эксплуатирующая организация вправе оказывать Собственнику дополнительные платные услуги, не предусмотренные Договором, на основании иных договоров.

4.3. Собственник обязан:

4.3.1. Своевременно и полностью вносить оплату за помещение и коммунальные услуги с учетом всех пользователей такими услугами, а также иные платежи, согласно утвержденному тарифу.

4.3.2. Соблюдать правила внутреннего распорядка, внутренние регламенты производства строительных и ремонтных работ (Приложения №3 и №4)

4.3.3. При не использовании помещения сообщать Эксплуатирующей организации свои контактные телефоны и адреса почтовой связи, а также телефоны и адреса лиц, которые могут обеспечить доступ в помещения Собственника при его отсутствии в городе более 24 часов.

4.3.4. Соблюдать следующие требования:

- а)** Не производить перенос инженерных сетей;
- б)** Не устанавливать, не подключать и не использовать электробытовые приборы и машины мощностью, превышающей технологические возможности внутридомовой электрической сети, дополнительные секции приборов отопления;
- в)** Не осуществлять самостоятельно монтаж и демонтаж индивидуальных (квартирных) приборов учета ресурсов, т.е. не нарушать установленный в доме порядок распределения потребленных коммунальных услуг, приходящихся на помещение Собственника, без согласования с Эксплуатирующей организацией;
- г)** Не использовать теплоноситель из системы отопления не по прямому назначению (использование сетевой воды из систем и приборов отопления на бытовые нужды);
- д)** Не допускать выполнение работ или совершение других действий, приводящих к порче помещений или конструкций строения, не производить переустройства или перепланировки помещений без согласования в установленном порядке;
- е)** Не загромождать подходы к инженерным коммуникациям и запорной арматуре, не загромождать и загрязнять своим имуществом, строительными материалами и (или) отходами эвакуационные пути и помещения общего пользования;
- ж)** Не допускать производства в помещении работ или совершения других действий, приводящих к порче общего имущества;
- з)** Не использовать пассажирские лифты для транспортировки строительных материалов и отходов без упаковки;
- и)** Не использовать места для размещения отходов для строительного и другого крупногабаритного мусора, не сливать в мусоропровод и в контейнеры для приема мусора в него жидкие пищевые и другие жидкие бытовые отходы;
- к)** Не создавать повышенного шума в помещениях и местах общего пользования в соответствии с требованиями законодательных актов Российской Федерации и г.Сочи;
- л)** Информировать Эксплуатирующую организацию о начале и окончании проведения работ по ремонту, переустройству и перепланировке помещения;
- м)** Своевременно осуществлять поверку индивидуальных приборов учета, производить замену и ремонт индивидуальных приборов учета в случае их выхода из строя или истечения срока поверки;
- н)** Не демонтировать систему водяного спринклерного пожаротушения в помещении, водоприемные трапы в полах.

4.3.5. Предоставлять Эксплуатирующей организации в течение трех рабочих дней сведения:

- О заключенных договорах найма (аренды), с указанием Ф.И.О. ответственного нанимателя (наименования и реквизитов организации, оформившей право аренды), о смене ответственного нанимателя или арендатора;
- Об изменении количества граждан, пользующихся нежилым помещением;
- Об изменении объемов потребления ресурсов в нежилых помещениях с указанием мощности и возможных режимов работы установленных в помещении потребляющих устройств, водо-, электро- и теплоснабжения, и другие данные, необходимые для определения расчетным путем объемов (количества) потребления соответствующих коммунальных ресурсов и расчета размера их оплаты.

4.3.6. Обеспечивать доступ представителей Эксплуатирующей организации в принадлежащее ему помещение для осмотра технического и санитарного состояния инженерных коммуникаций, санитарно-технического и иного оборудования, находящегося в нежилом помещении, для выполнения необходимых ремонтных работ в заранее согласованное с Эксплуатирующей организацией время, а работников аварийных служб - в любое время.

4.3.7. Сообщать Эксплуатирующей организации о выявленных неисправностях общего имущества.

4.3.8. При проведении работ по ремонту, переустройству, перепланировке или реконструкции помещения, оплачивать самостоятельно вывоз крупногабаритных и строительных отходов за свой счет, помимо платы установленной Договором за вывоз бытового мусора.

4.3.9. Своевременно информировать Эксплуатирующую организацию о факте отчуждения помещения.

4.3.10. Собственник берет на себя ответственность за соблюдение правил техники безопасности нанятыми им работниками и/или организацией при проведении ремонтно-отделочных либо иных работ в Помещении и за возможное причинение ущерба комплексу и/или его частям, и/или общему имуществу комплекса, и/или имуществу третьих лиц при выполнении ими указанных работ. Размер ущерба определяется и возмещается в порядке, установленном действующим законодательством РФ.

4.4. Собственник имеет право:

4.4.1. Осуществлять контроль над деятельностью Эксплуатирующей организации в части исполнения условий настоящего Договора путем:

- получения от ответственных лиц Эксплуатирующей организации не позднее 5 рабочих дней с даты обращения информации о перечнях, объемах, качестве и периодичности оказанных услуг и (или) выполненных работ;
- проверки объемов, качества и периодичности оказания услуг и выполнения работ (в том числе путем проведения соответствующей экспертизы);
- подачи в письменном виде жалоб, претензий и прочих обращений для устранения выявленных дефектов с проверкой полноты и своевременности их устранения;
- составления актов о нарушении условий настоящего раздела Договора;

4.4.2. Требовать изменения размера оплаты за помещение в случае не оказания части услуг и/или не выполнения части работ по управлению, содержанию и ремонту общего имущества в Комплексе, если факт не оказания услуг или не выполнения работ подтверждается документами в порядке, соответствующем требованиям законодательства.

4.4.3. Требовать изменения размера оплаты за коммунальные услуги при предоставлении коммунальных услуг ненадлежащего качества и (или) с перерывами, превышающими установленную продолжительность, в порядке, установленном действующим законодательством.

4.4.4. Требовать от Эксплуатирующей организации возмещения убытков, причиненных вследствие невыполнения либо недобросовестного выполнения Эксплуатирующей организацией своих обязанностей по настоящему Договору, если доказательная база оформлена надлежащим образом в соответствии с требованиями законодательства, других регламентирующих актов.

4.4.5. Требовать от Эксплуатирующей организации ежегодного предоставления отчета о выполнении настоящего Договора в соответствии с пунктом 4.1.21 настоящего Договора.

4.4.6. Поручать вносить платежи по настоящему договору иным лицам.

5. ЦЕНА ДОГОВОРА, РАЗМЕР ПЛАТЫ ЗА УСЛУГИ ЭКСПЛУАТИРУЮЩЕЙ ОРГАНИЗАЦИИ И КОММУНАЛЬНЫЕ УСЛУГИ, ПОРЯДОК ЕЕ ВНЕСЕНИЯ

5.1. Размер платы за Услуги Эксплуатирующей организации устанавливается соразмерно доле Собственника в праве общей собственности на общее имущество в Комплексе в размере **220 рублей**, за каждый полный месяц действия договора, за **1 (Один) кв.м** площади помещений Собственника и площади машиномест Собственника.

Услуги Эксплуатирующей организации налогом на добавленную стоимость (НДС) не облагаются в связи с применением Эксплуатирующей организацией упрощенного режима налогообложения,

5.2. Размер оплаты за коммунальные услуги теплоснабжения, электроснабжения, холодного и горячего водоснабжения, а также водоотведения, потребляемые в помещениях, оснащенных индивидуальными приборами учета, рассчитывается в соответствии с объемами фактического потребления коммунальных услуг. При отсутствии (неисправности, несвоевременной поверке) индивидуальных приборов учета - исходя из нормативов потребления коммунальных услуг по количеству лиц, обладающих правом доступа в помещение.

5.3. Ежемесячный размер платы за услугу по теплоснабжению, предоставленные на общедомовые нужды, определяется по формуле:

$$P_i = (V_d \times S_i / S_{об}) \times T_t, \text{ где:}$$

V_d — объем (количество) потребленной за расчетный период тепловой энергии, определенной по показаниям коллективного (общедомового) прибора учета тепловой энергии.

S_i — общая площадь помещения Собственника.

$S_{об}$ — общая площадь всех помещений Собственников, не входящих в состав общедомового имущества.

T_t — тарифы на тепловую энергию, установленные в соответствии с законодательством РФ.

В межотопительный период Собственнику производится подогрев стояков горячего водоснабжения.

5.4. Ежемесячный размер платы Собственника за услуги электроснабжения, предоставленные на общедомовые нужды, определяется по формуле:

$$P_i = (V_{одн} \times S_i / S_{об}) \times T_э, \text{ где:}$$

$V_{одн}$ — объем (количество) электрической энергии, потребленной за расчетный период на общедомовые щелетрической энергии за расчетный период, $\sum V_j$ — суммарный объем потребления электрической энергии помещениями, не входящими в состав общего имущества.

S_i — общая площадь помещения Собственника.

$S_{об}$ — общая площадь всех помещений Собственников, не входящих в состав общедомового имущества.

$T_э$ — фактическая стоимость 1 кВт*ч электрической энергии, исчисленная на основании платежно-расчетных документов поставщика электроэнергии.

5.5. Ежемесячный размер платы Собственника за услуги водоснабжения и отведения сточных вод, предоставленные на общедомовые нужды, определяется по формуле:

$$P_i = (V_{одн} \times S_i / S_{об}) \times T_в, \text{ где:}$$

$V_{\text{одн}}$ — объем (количество) холодной воды, потребленной за расчетный период на общедомовые нужды, определяемый по формуле $V_{\text{одн}} = (V_{\text{д}} - \sum V_{\text{п}})$, в которой $V_{\text{д}}$ — общий объем водопотребления Комплекса за расчетный период, $\sum V_{\text{п}}$ — суммарный объем водопотребления помещениями, не входящими в состав общего имущества.

S_i — общая площадь помещения Собственника.

$S_{\text{об}}$ — общая площадь всех помещений Собственников, не входящих в состав общедомового имущества.

$T_{\text{в}} = (T_{\text{хв}} + T_{\text{отв}})$ — сумма тарифов на холодное водоснабжение и отведение сточных вод, установленных в соответствии с законодательством РФ.

5.6. Цена Договора и размер оплаты за Услуги Эксплуатирующей организации могут быть пересмотрены по решению общего собрания собственников помещений в Комплексе согласно ст. 249, 289 ГК РФ.

5.7. Размер оплаты за коммунальные услуги рассчитывается по тарифам, установленным поставщиком коммунальных ресурсов.

5.8. Оплата за Услуги Эксплуатирующей организации и коммунальные услуги перечисляется ежемесячно, до 10-го числа месяца, следующего за расчетным, на основании платежных документов, предоставляемых Эксплуатирующей организацией в срок до 5-го числа месяца, следующего за расчетным. Платежным документом является квитанция.

В случае предоставления платежных документов позднее даты, определенной в настоящем пункте, оплата может быть внесена с задержкой на срок задержки получения платежного документа.

5.9. Не использование помещения Собственником не является основанием для невнесения оплаты за Услуги Эксплуатирующей организации.

5.10. Собственник не вправе требовать изменения размера оплаты, если оказание услуг и выполнение работ ненадлежащего качества и (или) с перерывами, превышающими установленную продолжительность, не подтверждено документально или связано с устранением угрозы жизни и здоровью граждан, предупреждением ущерба их имуществу или вследствие действия обстоятельств непреодолимой силы.

5.11. В случае изменения в установленном порядке тарифов на коммунальные услуги Эксплуатирующая организация применяет новые тарифы со дня вступления в силу соответствующего решения.

5.12. Собственник вправе осуществить предоплату за текущий месяц и более длительные периоды, потребовав от Эксплуатирующей организацией платежные документы.

5.13. Капитальный ремонт общего имущества в Комплексе проводится за счет собственников по отдельному Договору на основании решения общего собрания собственников помещений о его проведении и оплате расходов на капитальный ремонт, с учетом предложений Эксплуатирующей организации о необходимости и сроке начала капитального ремонта, необходимом объеме работ, стоимости материалов, порядке финансирования ремонта, сроках возмещения расходов и других предложений, связанных с условиями проведения капитального ремонта, если иное не предусмотрено действующим законодательством.

5.14. Очередность погашения требований по денежным обязательствам Собственника перед Эксплуатирующей организацией определяется в соответствии с действующим законодательством.

5.15. В соответствии со статьей 381.1. ГК РФ, до начала производства отделочных работ Собственник вносит обеспечительный платеж в размере 15 000 (Пятнадцать тысяч) рублей за каждое помещение. На сумму обеспечительного платежа проценты, установленные статьей 317.1 ГК РФ, не начисляются. Эксплуатирующей организацией направляет сумму обеспечительного платежа на покрытие ущерба, причиненного лицами, нанятыми Собственником для производства ремонтных работ, в случае, если такой ущерб будет причинен.

5.16. Возврат обеспечительного платежа производится по окончании ремонтных работ по заявлению собственника в случае, если Собственником или нанятыми им лицами ущерб общему имуществу за период ремонта не причинялся.

5.17. Услуги Эксплуатирующей организации, не предусмотренные настоящим договором, выполняются за отдельную плату по взаимному соглашению сторон.

6. ПРЕДСТАВЛЕНИЕ ИНТЕРЕСОВ СОБСТВЕННИКА В ОТНОШЕНИЯХ С РЕСУРСΟΣНАБЖАЮЩИМИ ОРГАНИЗАЦИЯМИ.

6.6. Эксплуатирующая организация, выступая агентом, заключила в интересах Собственника договоры на снабжение коммунальными ресурсами и прием сточных вод с ресурсоснабжающими организациями (в том числе с не гарантирующими поставщиками) от своего имени, но за счет Собственника в отношении помещений Собственника и в отношении доли в общем имуществе Собственника.

6.7. Эксплуатирующая организация обязуется:

6.7.1. Осуществлять контроль за соблюдением условий договоров, качеством и количеством поставляемых коммунальных ресурсов, их исполнением, а также вести их учет.

6.7.2. Осуществлять расчеты с контрагентами по Договорам с третьими лицами.

6.7.3. Совершать иные действия, необходимые для исполнения настоящего поручения.

6.7.4. Предоставлять отчет в порядке предусмотренном в п. 4.1.21 настоящего Договора.

6.8. Стороны договорились считать отчет о выполнении настоящего Договора, отчетом Эксплуатирующей организации (агента).

6.9. Собственник обязуется:

- 6.9.1. Оказывать содействие Эксплуатирующей организации в выполнении обязательств указанных в п. 6.1. настоящего Договора.
- 6.9.2. Обеспечивать своевременную оплату коммунальных услуг.
- 6.9.3. Предоставлять необходимые и имеющиеся у Собственника данные и документацию.
- 6.9.4. Возместить расходы, понесенные Эксплуатирующей организацией в рамках исполнения обязательства указанного в пунктах 6.1. и 6.2. настоящего Договора.
- 6.10. Настоящее обязательство может быть изменено или прекращено в случаях, предусмотренных действующим законодательством Российской Федерации.

7. ОТВЕТСТВЕННОСТЬ СТОРОН

- 7.6. За неисполнение или ненадлежащее исполнение настоящего Договора стороны несут ответственность в соответствии с действующим законодательством Российской Федерации и настоящим Договором.
- 7.7. В случае несвоевременного и (или) не полного внесения оплаты за помещение и коммунальные услуги, Собственник обязан уплатить Эксплуатирующей организации пени в размере и в порядке, установленными действующим законодательством.
- 7.8. Эксплуатирующая организация несёт ответственность за ущерб, причинённый общему имуществу, возникший в результате ее действий или бездействий, в порядке, установленном законодательством.
- 7.9. Собственник несёт ответственность за ущерб, причинённый общему имуществу, возникший в результате его действий или бездействий, а также третьих лиц от лица собственника, в порядке, установленном настоящим Договором и законодательством РФ.

8. ПОРЯДОК ИЗМЕНЕНИЯ И РАСТОРЖЕНИЯ ДОГОВОРА

- 8.6. Настоящий договор может быть расторгнут:
- 8.6.1. В одностороннем порядке по инициативе Собственника в случае:
- Отчуждения ранее находящегося в его собственности помещения, вследствие заключения какого-либо договора (купли-продажи, мены, ренты и пр.), путем уведомления Эксплуатирующей организации о произведенных действиях с помещением и приложением соответствующего документа;
 - Принятия общим собранием собственников помещений в Комплексе решения о выборе иного способа управления или иной Эксплуатирующей организации, о чем Эксплуатирующая организация должна быть предупреждена не позднее чем за два месяца до прекращения настоящего Договора путем предоставления ей копии протокола решения общего собрания;
- 8.6.2. По соглашению сторон.
- 8.6.3. В судебном порядке.
- 8.6.4. В случае ликвидации Эксплуатирующей организации - юридического лица.
- 8.6.5. По обстоятельствам непреодолимой силы, то есть чрезвычайных и непредотвратимых при данных условиях обстоятельствах.
- 8.7. Договор считается исполненным после выполнения сторонами взаимных обязательств и урегулирования всех расчетов между Эксплуатирующей организацией и Собственником.
- 8.8. Расторжение договора не является основанием для Собственника в прекращении обязательств по оплате произведенных Эксплуатирующей организацией затрат (услуг и работ) во время действия настоящего Договора.
- 8.9. В случае переплаты Собственником средств за услуги по настоящему Договору на момент его расторжения Эксплуатирующая организация обязана уведомить Собственника о сумме переплаты. Получить от Собственника распоряжение о перечислении излишне полученных ей средств на указанный им счет.

9. ФОРС-МАЖОР

- 9.1. При наступлении обстоятельств непреодолимой силы Эксплуатирующая организация осуществляет указанные в настоящем Договоре работы и услуги по содержанию и ремонту общего имущества собственников, выполнение и оказание которых возможно в сложившихся условиях, и предъявляет Собственнику счета по оплате таких выполненных работ и оказанных услуг. При этом изменение размера платы за содержание и ремонт нежилого помещения, предусмотренного настоящим Договором, производится пропорционально объемам и количеству фактически выполненных работ и оказанных услуг на основании дополнительного соглашения к настоящему Договору.
- 9.2. Эксплуатирующая организация, не исполнившая или ненадлежащим образом исполнившая обязательства в соответствии с настоящим Договором, несет ответственность, если не докажет, что надлежащее исполнение оказалось невозможным вследствие непреодолимой силы, то есть чрезвычайных и непредотвратимых при данных условиях обстоятельств либо на основании решения общего собрания собственников помещений. К обязательствам вследствие неопределимой силы относятся техногенные и природные катастрофы, не связанные с виновной деятельностью сторон договора, военные действия, террористические акты и иные, не зависящие от сторон обстоятельства.

9.3. Если обстоятельства непреодолимой силы действуют в течение более двух месяцев, любая из Сторон вправе отказаться от дальнейшего выполнения обязательств по Договору, причем ни одна из сторон не может требовать от другой возмещения возможных убытков.

9.4. Сторона, оказавшаяся не в состоянии выполнить свои обязательства по Договору, обязана незамедлительно известить другую Сторону о наступлении или прекращении действия обстоятельств, препятствующих выполнению этих обязательств.

10. СРОК ДЕЙСТВИЯ ДОГОВОРА

10.1 . Договор вступает в юридическую силу с момента подписания сторонами и действует в течение пяти (5) лет.

10.2 . Действие настоящего договора распространяется и на весь предыдущий период с момента регистрации права собственности Собственника на помещения.

10.3 . При отсутствии заявления одной из сторон о прекращении действия данного договора по окончании срока его действия такой договор считается продленным на тот же срок и на тех же условиях, какие были предусмотрены таким договором.

10.4 . Настоящий договор составлен в двух экземплярах, по одному для каждой из сторон. Оба экземпляра идентичны и имеют одинаковую юридическую силу.

10.5 . Все приложения к настоящему Договору являются его неотъемлемой частью.

11. ПРИЛОЖЕНИЯ

- Приложение №1** – Состав и состояние общего имущества
Приложение №2 – Перечень услуг и работ по содержанию общего имущества и текущему ремонту
Приложение №3 – Регламент производства работ в помещении и технические условия присоединения к общедомовым инженерным сетям.
Приложение №4 – Правила внутреннего распорядка.
Приложение №5 – Акт разграничения балансовой принадлежности и эксплуатационной ответственности Сторон по внутридомовым сетям и оборудованию.
Приложение №6 - Правила пользования машино-местом
Приложение №7 - Перечень имущества Собственника
Приложение №8 - Акт осмотра и снятия первоначальных показаний индивидуальных приборов учета

12. РЕКВИЗИТЫ СТОРОН

Эксплуатирующая организация: ООО «Управляющая компания «Сан-Сити» Юридический адрес: 354024, Краснодарский край, г. Сочи, Курортный проспект, д. 108, офис 311. ОГРН 1212300017600 ИНН 2367018888 КПП 231901001 р/с 40702810730060010892 в Юго-Западном банке ПАО «Сбербанк России» г. Ростов-на-Дону К/с 30101810600000000602 БИК 046015602 Тел. +7 (800) 222-22-25 доб.4 Эл.почта: uk@sun-city.su	Собственник:
Генеральный директор ООО «УК «Сан-Сити» _____ Р.А. Пучин	Собственник

Состав и состояние общего имущества

№	Категория (наименование) общего имущества	Примечание
1.	Фундамент, кровля, ограждающие, несущие и не несущие конструкции (наружные и внутренние стены и перегородки, перекрытия – межэтажные, чердачные, подвальные).	В соответствии с проектной, рабочей и исполнительной документацией.
2.	Помещения, не являющиеся частями квартир, и предназначенные для обслуживания более одного помещения в данном доме: входные зоны, рабочие и эвакуационные лестницы, вестибюли, тамбуры, коридоры, лифтовые и межквартирные холлы, переходные лоджии, входы на технические этажи, выходы на кровлю, технические помещения на этажах, помещения электрощитовых, насосных по холодной воде и спринклерного водяного пожаротушения. Станции управления лифтами, лифтовые шахты, помещение серверной, АТС.	В соответствии с техническим паспортом на дом, экспликацией и поэтажными планами.
3.	Двухуровневый подземный паркинг (проезды, рампы, технические помещения, рабочие и эвакуационные лестницы, лифтовые холлы, венткамеры, за исключением помещений собственников).	В соответствии с техническим паспортом на дом, экспликацией и поэтажными планами.
4.	Крышная газовая котельная, Индивидуальный тепловой пункт (ИТП), включая ВРУ, АВР, насосные группы, подогреватели по отоплению и водоснабжению, регулирующая аппаратура и автоматика, УУТЭ.	В соответствии с проектной и исполнительной документацией.
5.	Внутридомовое инженерное оборудование: системы центрального теплоснабжения и отопления, горячего и холодного водоснабжения, канализации бытовой и ливневой, электроснабжения, общеобменной приточно-вытяжной вентиляции, лифтовое оборудование и система мониторинга их работы, системы отведения грунтовых вод и водопонижения, спринклерного водяного пожаротушения, пожарного водопровода, противопожарных сигнализации, автоматики (клапаны), вентиляции подпора и дымоудаления, оповещения и управления эвакуацией, контроля доступа, усиления сотовой связи, мониторинга конструкций по зданию, видеонаблюдения и охранной сигнализации, домофонной связи, управления движением автотранспорта, декоративной подсветки фасада и придомовой территории, дератизации, оборудование ИТП и насосных, общедомовые узлы учета коммунальных ресурсов, оборудования автоматических дверей и ворот, дизельгенератор.	В соответствии с проектной и исполнительной документацией.
6.	Системы мониторинга и диспетчеризации функционирования инженерного оборудования лифтов, отопления, водоснабжения, энергоснабжения, противопожарной сигнализации и спринклерного водяного пожаротушения, загазованности автостоянки и переполнения приямков, фасадного, эвакуационного и придомового освещения, охраны служебных помещений, учета коммунальных ресурсов.	В соответствии с проектной и исполнительной документацией.
7.	Инженерные коммуникации: теплоснабжения, отопления, холодного, горячего водоснабжения, канализации, ливнестока, электроснабжения, противопожарных систем, системы отведения грунтовых вод и водопонижения, короба вентиляционные, шахты и короба системы подпора и дымоудаления, пожарного водопровода нежилой части и подземной автостоянки, водяного пожаротушения автостоянки, системы управления эвакуацией при пожаре, загазованности автостоянки, контроля доступа в служебные и технические помещения, видеонаблюдения, домофонной связи, управления движением автотранспорта, телефонии, дератизации, лифтового оборудования.	В соответствии с проектной и рабочей документацией на общедомовые инженерные системы.
8.	Внутриплощадочные инженерные сети	В соответствии с проектной и исполнительной документацией.
9.	Оборудование придомовой территории: ограждение с пожарными выездами по периметру, системы наружного освещения, видеонаблюдения, контроля доступа, автоматики пожарных и въездных ворот, посты охраны, детская площадка, теннисный корд, площадка для выгула собак, элементы благоустройства и озеленения.	В соответствии с проектом и планом благоустройства придомовой территории.

Эксплуатирующая организация:

Собственник:

М.П.

(личная подпись)

ПЕРЕЧЕНЬ**услуг и работ по содержанию общего имущества и текущему ремонту**

№	Состав работ (услуг)	Периодичность
1	Управление нежилым домом, в том числе: - Организация работ по технической эксплуатации дома; - Организация работ по санитарному содержанию дома; - Организация поставки коммунальных ресурсов; - Организация охраны дома; - Диспетчерское и информационное обслуживание; - Начисление и сбор платежей; - Контроль соблюдения Собственниками нормативных требований; - юридическое обслуживание деятельности; - консультирование собственников по вопросам технической эксплуатации дома; - выдача справок, копий финансово-лицевых счетов; - Подготовка отчетности; - Участие в общих собраниях собственников;	Ежедневно По рабочим дням с 9.00 до 18.00 В часы приема 2 раза в неделю. Один раз в год По мере необходимости, но не реже 1 раза в год
2	Уборка внутридомовых мест общего пользования, в том числе: - Влажная уборка лестничных площадок и маршей; - Влажная уборка лифта; - Мытье окон; - Влажная протирка подоконников и отопительных приборов - уборка площадки перед входом в подъезд и лифтовых холлов 1-х этажей; - влажная уборка помещения диспетчерской; - уборка лифтовых и межквартирных холлов с применением пылесоса; - влажная протирка стен, дверей, плафонов, потолка, перилл; - уборка технических помещений; - механизированная уборка проездов и рампы подземного гаража;	В соответствии с МДК 2-03.2003 ежедневно не реже 3 раз в неделю не реже 4 раз в год 3 раза в неделю
	- Механизированная уборка покрытия подземного паркинга, за исключением проездов и рампы; - Обслуживание грязезащитных ковриков;	не реже 1 раза в неделю По мере необходимости
3	Уборка придомовой территории, в том числе: - Подметание территории; - Уборка контейнерной площадки; - Сдвигание снега; - Очистка от льда, обработка противогололедными средствами; - Очистка урн от мусора и их промывка; - Уход за газонами и зелеными насаждениями; - Полив территории в теплое время года; - Протирка указателей; - Уход за лавочками и детской площадкой; - Протирка цоколя здания; - Протирка внутридворовых осветительных приборов;	ежедневно В соответствии с МДК 2-03.2003 По мере необходимости, но не реже 2 раз в год
4	Текущий ремонт и содержание внутридомовых инженерных систем водоснабжения и водоотведения, в том числе: - Осмотры технического состояния; - Наладка инженерного оборудования;	В соответствии с МДК 2-03.2003 В соответствии с МДК 2-03.2003

	- Ликвидация аварий;	В соответствии с МДК 2-03.2003
	- Подготовка к сезонной эксплуатации;	2 раза в год
	- Прочистка канализации, текущий ремонт и замена оборудования;	По мере необходимости
	- Проверка и перепрограммирование общедомовых приборов учета;	Согласно требованиям техрегламента
	- Обслуживание автоматизированной информационной системы коммерческого учета;	ежемесячно
	- Промывка;	1 раз в год
5	Текущий ремонт и содержание внутридомовых инженерных сетей электроснабжения, в том числе:	
	- Осмотры технического состояния;	В соответствии с МДК 2-03.2003
	- Наладка инженерного оборудования;	В соответствии с МДК 2-03.2003
	- Ликвидация аварий;	В соответствии с МДК 2-03.2003
	- Текущий ремонт и замена оборудования, ламп;	По мере необходимости
	- Проведение электротехнических замеров;	Согласно требованиям техрегламента
	- Проверка и перепрограммирование общедомовых приборов учета;	Согласно требованиям техрегламента
	- Обслуживание автоматизированной информационной системы коммерческого учета;	ежемесячно
6	Текущий ремонт и содержание внутридомовых инженерных систем центрального отопления, в том числе:	
	- Осмотры технического состояния;	В соответствии с МДК 2-03.2003
	- Наладка инженерного оборудования;	В соответствии с МДК 2-03.2003
	- Ликвидация аварий;	В соответствии с МДК 2-03.2003
	- Подготовка к сезонной эксплуатации;	2 раза в год
	- Проведение гидравлических испытаний, промывка системы отопления;	1 раз в год
	- Промывка теплообменников индивидуального теплового пункта (ИТП);	Согласно требованиям техрегламента
	- Проверка и перепрограммирование общедомовых приборов учета;	Согласно требованиям техрегламента
	- Проверка манометров;	Согласно требованиям техрегламента
	- Текущий ремонт и замена оборудования, включая оборудование ИТП;	По мере необходимости
	- Техническое обслуживание и периодическая наладка автоматики ИТП;	ежемесячно
7	Содержание лифтов, в том числе:	
	- техническое обслуживание, замена отдельных элементов;	Согласно требованиям техрегламента
	- выезд специалиста по заявке;	Круглосуточно
8	Текущий ремонт нежилого здания и благоустройство территории, в том числе:	
	- ремонт и замена доводчиков, замков, ручек дверей и технических помещений;	По мере необходимости
	- замена разбитых стекол окон и дверей в местах общего пользования;	По мере необходимости
	- устранение неисправности и техническое обслуживание раздвижных дверей и автоматических ворот;	По мере необходимости
	- проверка плотности примыканий оконных и дверных конструкций, регулировка, устранение неисправностей, настройка параметров открывания раздвижных дверей	При подготовке к зимней эксплуатации
9	Вывоз ТБО и КГМ, в том числе:	
	- Вывоз ТБО;	Ежедневно
	- Обслуживание контейнерных площадок	Ежедневно
10	Дератизация	По мере необходимости
11	Обслуживание системы приточно-вытяжной и противодымной вентиляции	Согласно требованиям техрегламента

12	Обслуживание противопожарных систем, в том числе: - системы водяного пожаротушения (сплинкерная система пожаротушения, пожарный водопровод, насосная станция); - системы автоматической пожарной сигнализации и системы оповещения о пожаре;	Согласно требованиям техрегламента
13	Обслуживание слаботочных систем, систем автоматизации и диспетчеризации в местах общего пользования, в том числе: - системы управления и контроля доступом; - системы видеонаблюдения; - системы внутренней и диспетчерской связи; - системы охранной сигнализации технических помещений; - системы усиления сигнала сотовой связи; - системы контроля загазованности; - структурированных кабельных сетей;	Согласно требованиям техрегламента
14	Выполнение требований противопожарной безопасности	В соответствии с действующим законодательством
15	Обслуживание дренажа и оборудования водопонижения	Согласно требованиям техрегламента
16	Охрана подъездов и въезда в паркинг	Ежедневно, круглосуточно

Эксплуатирующая организация:

Собственник:

М.П.

(личная подпись)

**РЕГЛАМЕНТ
ПРОИЗВОДСТВА РЕМОНТНЫХ РАБОТ В ПОМЕЩЕНИИ И ТЕХНИЧЕСКИЕ УСЛОВИЯ
ПРИСОЕДИНЕНИЯ К ОБЩЕДОМОВЫМ ИНЖЕНЕРНЫМ СЕТЯМ**

Настоящие регламент и технические условия разработаны ООО УК «Сан-Сити» в соответствии с нормативными актами РФ и г. Сочи, регламентирующими порядок проведения ремонтно-строительных, по дооборудованию и других видов работ в жилых (нежилых) помещениях, реализуемых строительными организациями на коммерческой основе.

**1. ОБЩИЕ ТРЕБОВАНИЯ К ОРГАНИЗАЦИИ РАБОТ ПО ПЕРЕПЛАНИРОВКЕ
(ПЕРЕУСТРОЙСТВУ И ДООБОРУДОВАНИЮ ПОМЕЩЕНИЙ)**

1.1. Ремонтно-строительные и другие работы по дооборудованию помещения организует Собственник помещения в соответствии с настоящим регламентом, разрешительными документами на перепланировку, техническими условиями и актами разграничения балансовой принадлежности и эксплуатационной ответственности.

1.2. При организации работ Собственник помещения обязан соблюдать установленный в г. Сочи порядок, регламентирующий оформление разрешительных документов и организацию работ по перепланировке (переустройству и дооборудованию) помещений согласно федерального законодательства и постановлений Правительства г. Сочи.

1.3. Собственник помещения несет персональную ответственность за поддержание порядка в период проведения работ и причиненный ущерб общему имуществу комплекса и/или третьих лиц в своих зонах ответственности, определенных Актами разграничения балансовой принадлежности и эксплуатационной ответственности Сторон по инженерным системам, ограждающим конструкциям, полномочиями и правами в соответствии с Договором управления.

1.4. Перед началом проведения ремонтно-строительных и других видов работ по дооборудованию помещения собственник обязан:

- Ознакомиться с настоящим Регламентом, Техническими условиями на присоединение, законодательством РФ и г. Сочи;
- Оформить Акты разграничения балансовой принадлежности и эксплуатационной ответственности по инженерным сетям и коммуникациям с Эксплуатирующей организацией;
- Оформить и согласовать в уполномоченных надзорных органах г. Сочи проектную документацию на перепланировку (переустройство) помещения;
- Получить в органах государственного надзора г. Сочи разрешение на перепланировку (переустройство) помещения;
- Представить в Эксплуатирующую организацию проектную документацию, техническое заключение и разрешительные документы на переустройство (перепланировку) помещения, Журнал производства работ и зарегистрировать начало ремонта;

– **Справочно: состав предоставляемой в Эксплуатирующую организацию проектной документации:**

- а) Электроснабжения;
 - б) Водоснабжения и канализации;
 - в) Вентиляции;
 - г) Кондиционирования;
 - д) Устройства гидроизоляции «мокрых зон» помещения;
 - е) Устройства шумоизоляции полов;
 - ж) Архитектурный проект.
- оформить и представить в Эксплуатирующую организацию доверенность на уполномоченного представителя Собственника (правообладателя), ответственного за организацию, ведение и контроль работ по перепланировке (переустройству, дооборудованию) помещения и взаимодействие с Эксплуатирующей организацией, в том числе по оплате всех видов услуг;
- представить в Эксплуатирующую организацию списки рабочих, их паспортные данные, регистрационные документы миграционного контроля и патенты по специальности на работу в г. Сочи;
- зарегистрировать в Эксплуатирующей организации Журнал производства работ.

2. ОБЩЕСТРОИТЕЛЬНЫЕ РАБОТЫ

2.1. Общестроительные работы в жилом помещении проводятся:

- **В соответствии с проектной документацией** в следующих случаях:
 - а) В случае изменения функционального назначения помещений, конфигурации перегородок (стен) внутренних помещений относительно строительного проекта и документации органов БТИ;
 - б) В случае проведения работ, затрагивающих монолитные конструкции;
 - в) В случае переноса "мокрых зон";
 - г) В случае переоборудования, дооборудования или замены элементов внутренних инженерных систем;
 - д) В случае установки новых элементов инженерных систем, увеличивающих тепло-, водо- и энергопотребление;
- **В соответствии с эскизом** в следующих случаях:

- а) В случаях демонтажа существующих или монтажа дополнительных легковозводимых (некапитальных) перегородок без увеличения нагрузки на перекрытия относительно данных строительного проекта и документации органов БТИ;
- б) В случаях замены отопительных приборов системы отопления на иную конструкцию без прокладки дополнительных подводящих сетей и увеличения мощности;
- в) переноса сантехнических приборов в границах существующих "мокрых зон" помещений.

2.2. Проект (эскиз) переустройства, перепланировки (дооборудования) помещения и Техническое заключение должны быть разработаны уполномоченной организацией, имеющей допуск СРО, соответствовать требованиям по составу и ГОСТ'у, согласован в органах государственного надзора. Копии проекта (эскиза) и разрешения на перепланировку (переустройство, дооборудование) помещения представляются в Эксплуатирующую организацию.

Наличие согласованной в установленном порядке разрешительной документации на проведение работ в органах государственного надзора, всех разделов проекта по инженерным системам с отметкой Эксплуатирующей организации является основанием для начала их проведения.

О работах, проводящихся без разрешительной и проектной документации, Эксплуатирующая организация будет уведомлять контрольные органы г. Сочи в целях приведения регламента проведения данных работ требованиям законодательства и обеспечения безопасности здания.

2.3. При ведении строительно-монтажных работ по перепланировке (переустройству) помещения категорически запрещается:

- Демонтаж трубопроводов, задвижек, сигнализаторов протока жидкости (СПДЖ), оросителей и другого оборудования, относящегося к общедомовым системам водяного спринклерного пожаротушения и пожарного водопровода;
 - Подключение любого водопотребляющего оборудования к системам водяного спринклерного пожаротушения и пожарного водопровода;
 - Перенос в другие зоны пожарных извещателей, датчиков, нарушение проводной разводки системы автоматической пожарной сигнализации в помещении собственника;
 - Врезка в общедомовые коммуникации отключающих или регулирующих устройств.
 - Самостоятельная замена в поэтажных электрощитах рубильников, дифференциальных автоматов (УЗО) и электросчетчиков;
 - Нарушение (удаление) поверочных пломб на индивидуальных приборах учета коммунальных ресурсов;
 - Установка в поэтажных слаботочных шкафах усилителей сигналов, фильтров, смесителей (разделителей) сигналов и другого нештатного оборудования;
 - Установка в поэтажных сантехнических шкафах индивидуальных водяных фильтров, повысительных насосов и другого оборудования, не предусмотренного проектом строительства;
 - Устройство теплых полов в помещении с подключением к системам отопления и горячего водоснабжения;
 - Вмешательство в общедомовые инженерные системы, изменение конфигурации и сечения вентиляционных воздуховодов и вводных каналов;
 - Закрывать доступ к сантехнике, стоякам и счетчикам, вентиляторам и вентиляционным коробам.
 - Полный или частичный снос вентиляционных каналов.
-
- Присоединение (врезка) кухонных воздуховодов в санузловые каналы;
 - Применение кухонных вытяжных устройств с канальными вентиляторами;
 - Установка канальных вентиляторов в санузлах;
 - Вывод вентиляционных воздуховодов и устройство на фасаде решеток вентиляционных систем;
 - Монтаж наружных блоков кондиционеров на фасаде в местах, не предусмотренных проектом;
 - Монтаж на фасаде ТВ-антенн и других устройств;
 - Остекление балконов и лоджий.
 - Объединение помещений с холодными лоджиями (балконами) и вынос приборов системы отопления на лоджии (балконы);
 - Самовольное устройство балконов, в том числе на вновь устроенном балконе монтировать освещение, водопровод, создавать фундаменты под ними;
 - Прокладка каналов в панелях и межпанельных швах. Допускается штробление в слое штукатурки.
 - Изменения внешнего вида фасада.
 - Изменение конструкций и цветовой гаммы оконных заполнений, демонтаж (изменение устройства) оконных примыканий (противопожарных отсеков, утепления и пароизоляции);
 - Изменение размеров проемов входных дверей в помещении, цветовой гаммы наружной стороны двери (со стороны МОП).
 - Нарушение несущих строительных конструкций без согласования с уполномоченными органами, автором проекта здания и проектной документации по их усилению;
 - Изменять направление открывания дверей в помещении;
 - Расширение санузла за счет жилых помещений.
 - Перенос «мокрых» зон в «сухие».
 - Самостоятельная разборка подвесных потолков в местах общего пользования, прокладка кабелей и проводов вне лотков;
 - Перепланировка в подъезде.
 - Замену электрической плиты на газовую.

- Устанавливать газовый камин.
- Оставлять жилые помещения и кухню без естественного освещения.
- Объединение двух квартир с разными собственниками.
- Ведение работ без специальных мероприятий, исключая причинение ущерба смежным помещениям;
- Осуществление слива в общедомовую канализацию отходов строительного-отделочных материалов;
- Производство работ в выходные и праздничные нерабочие дни;
- Начинать работы, сопряженные с повышенным шумом, ранее 09:00 часов и (или) заканчивать их позднее 19:00 часов с перерывом с 13:00 до 15:00;
- Осуществлять доставку на объект и погрузочно-разгрузочные работы строительных материалов ранее 07:00 и позднее 19:00;
- Применять при производстве работ оборудование и инструменты, вызывающие превышение нормативно допустимого уровня шума и вибрации;
- Загромождать и загрязнять строительными материалами и отходами межквартирные и лифтовые холлы, переходные лоджии и балконы общего пользования, эвакуационные пути (лестницы), другие места общего пользования;
- Использовать пассажирские лифты (без защиты стен кабины) для транспортировки строительных материалов, инструмента и работников в рабочей одежде;
- Использовать грузопассажирские лифты для транспортировки стройматериалов и отходов без упаковочной тары;
- Производить доставку на объект, транспортировку в помещения газовых баллонов (кислород, ацетилен) для сварочных работ и производство сварочных работ в помещениях без регистрации в Эксплуатирующей организации.

2.4. Общая продолжительность работ по переустройству (дооборудованию) помещения не должна превышать четырех месяцев.

2.5. Проектная документация по перепланировке, переустройству (дооборудованию) помещения, выполняемых в соответствии со строительным проектом и поэтажным планом БТИ (без изменения границ и внутренней планировки помещений, переноса инженерных сетей и замены оборудования), подлежит согласованию только в Эксплуатирующей организации.

2.6. При проведении отдельных видов общестроительных работ, затрагивающих коммуникации систем отопления, горячего, холодного водоснабжения и канализации, электроснабжения, вентиляции, пожарной сигнализации, водяного спринклерного пожаротушения и других систем внутри помещения, необходимо предусмотреть возможность доступа Собственника помещения и представителей Эксплуатирующей организации к отключающим и запорным устройствам соответствующих инженерных систем (оборудование смотровых люков в размерах, соответствующих действующим СНиП).

2.7. Во избежание протечек в расположенные ниже и смежные помещения при устройстве "мокрых зон" и стяжки (наливных полов), обязательно устройство гидроизоляции в "мокрых зонах" (санузлах: ваннах, душевых, туалетных комнатах) и местах для приготовления пищи, с представлением Эксплуатирующей организации результатов таких работ по гидроизоляции с подписанием соответствующих актов.

2.8. Категорически запрещается демонтаж и перенос элементов автоматической пожарной сигнализации и водяного спринклерного пожаротушения относительно проекта.

2.9. До начала производства общестроительных работ обеспечить помещение устройством водоразбора и санитарно-гигиеническим оборудованием (унитаз, раковина).

2.10. Перед этапом производства «мокрых» процессов (работ) установить в помещении накопительную емкость для слива отходов строительного-отделочных материалов объемом не менее 200 л.

2.11. Обеспечить помещение на период проведения работ первичными средствами пожаротушения из расчета 2-х огнетушителей (ОП-5 или ОУ-3) на 100 кв. м. помещения.

2.12. Категорически запрещается проживание рабочих на территории Комплекса.

3. ЭЛЕКТРОМОНТАЖНЫЕ РАБОТЫ

3.1. Подготовительный (организационный этап):

3.1.1. Получить в Эксплуатирующей организации справку о выделенной мощности на помещение, оформить и подписать Акт разграничения балансовой принадлежности и эксплуатационной ответственности Сторон по системе электроснабжения помещения.

3.1.2. Оформить эскиз расположения установочных изделий (розетки 220/380В, антенные, телефонные, Интернет, выключатели, вводной и распределительные электрощиты, выводы под люстры, светильники и др.) с указанием предполагаемой мощности потребителей.

3.1.3. Заказать проект электроснабжения помещения у организации, имеющей Свидетельство СРО по проектированию электроустановок потребителей.

3.1.4. Согласовать проект в установленном порядке. Не допускается организация и проведение работ по оборудованию электроустановки помещения без согласованного проекта.

3.1.5. Подобрать специализированную организацию, имеющую Свидетельство СРО, на производство электромонтажных работ и заключить с ней договор на выполнение электромонтажных работ.

3.1.6. Представить в Эксплуатирующую организацию копии согласованного проекта электроснабжения квартиры и разрешительных документов организаций, выполняющих проектирование и электромонтаж.

3.2. Этап выполнения электромонтажных работ:

3.2.1. Получить в Эксплуатирующей организации ключ от внутриквартирного щита механизации для организации временного электроснабжения помещения и подключения электроинструмента (на период ремонта в помещении подключена одна фаза 220В/16А).

3.2.2. Выполнить электромонтажные работы (прокладка групповых силовых и слаботочных кабелей и проводов, установка распределительных коробок, подрозетников, коробов и электрощитов) без закрытия отделочными материалами.

3.2.3. Выполнить исполнительные схемы прокладки групповых линий по факту и представить их в Эксплуатирующую организацию.

3.2.4. Организовать комиссию в составе: представителя электромонтажной организации, Эксплуатирующей организации и Собственника помещения в целях проверки соответствия результатов сборки электроустановки помещения проектным решениям, исполнительным схемам и оформить трехсторонний Акт на скрытые работы. Заявка оформляется через диспетчерскую службу.

3.2.5. По окончании электромонтажных работ и установки электрооборудования организовать проведение измерений и испытаний электроустановки помещения лицензированной электротехнической лабораторией, которая по результатам работы обязана выдать Собственнику помещения Технический отчет (акты испытаний) и заключение. Получить у электромонтажной организации сертификаты на установочные изделия, оборудование и кабельную продукцию.

3.2.6. На завершающем этапе электромонтажных работ оформляется и подписывается Акт приемки электромонтажных работ – Собственником помещения и организацией, проводившей электромонтаж. Копия Акта представляется в Эксплуатирующую организацию.

3.2.7. Запрещается изменение схемы учета электроэнергии, замена номиналов автоматических выключателей и УЗО, а также присоединение токоприемников устройств до электрощита потребителя.

3.3. Этап ввода в эксплуатацию электрооборудования жилых помещений:

3.3.1. По готовности электрооборудования помещения к эксплуатации, по заявлению Собственника, Эксплуатирующей организацией производится приемка и присоединение электроустановки собственника к общедомовой электросети по постоянной схеме. Составляется Акт осмотра и переключения электроустановки потребителя (подписывается собственником помещения и представителем Эксплуатирующей организации).

3.3.2. Собственником помещения представляется в Эксплуатирующую организацию папка со следующими документами по электроустановке помещения:

- Акт разграничения балансовой принадлежности и эксплуатационной ответственности между Собственником помещения (потребителем) и Эксплуатирующей организацией, эксплуатирующей электросети по зданию;
- Копии проекта электроснабжения помещения с отметкой о согласовании Энергонадзора и Свидетельства СРО проектной организации;
- Исполнительная схема разводки и системы уравнивания потенциалов;
- Акт сдачи-приемки электромонтажных работ;
- Акт освидетельствования скрытых работ;
- Технический отчет испытаний лаборатории и копия свидетельства о регистрации электроизмерительной лаборатории.

4. ОТОПЛЕНИЕ, ВОДОСНАБЖЕНИЕ, КАНАЛИЗАЦИЯ

4.1. Подготовительный этап:

4.1.1. Получить в Эксплуатирующей организации справку о тепловых нагрузках приборов отопления в помещении (в случае изменения конфигурации трубной разводки, спецификации трубопроводной арматуры и замены приборов отопления). Подписать Акт разграничения балансовой принадлежности и эксплуатационной ответственности по системам отопления, водоснабжения и канализации с Эксплуатирующей организацией.

Категорически запрещается устройство водяных теплых полов с подогревом от общедомовых систем отопления и горячего водоснабжения, вынос приборов отопления в холодные зоны (лоджии), установка повысительных насосов.

4.1.2. Оформить проект систем отопления, водоснабжения, канализации (включая точки врезки дренажа системы кондиционирования) и мест гидроизоляции в помещении с обозначением распределительных устройств и мест установки сантехнических приборов и устройств систем отопления, водоснабжения и канализации и согласовать его с инженером по ВС и КХ Эксплуатирующей организации.

Важно: Предусмотреть в скрытых местах размещения отключающих (распределительных) устройств по системам отопления, водоснабжения и местах присоединения сантехнических устройств к канализационным стоякам наличие технологических люков. Размеры люков должны обеспечивать доступ к отключающим приборам и соединениям и возможность их замены (ремонта) в случаях выхода из строя (протечки).

4.1.3. Наличие согласованного проекта на каждую из выше перечисленных систем является основанием для начала выполнения данного вида работ собственником помещения.

4.1.4. При использовании газосварочного оборудования в процессе монтажа трубной разводки в помещении в обязательном порядке регистрировать через диспетчерскую службу доставку и вывоз газовых баллонов (кислород, ацетилен) в журнале Эксплуатирующей организации. **Категорически запрещается хранение баллонов с газом в помещении.**

4.2. Этап монтажа систем в помещении:

4.2.1. Отключение (включение) систем тепло- и водоснабжения помещения для проведения работ на системах внутри помещения производится по заявке Собственника помещения техническими специалистами Эксплуатирующей организации.

4.2.2. Собственнику помещения запрещается демонтировать или заменять находящиеся в этажном техническом помещении проектные установочные изделия (водосчетчики, редукторы, запорную арматуру, грязевые фильтры, обратные клапаны и др.); дооборудовать подводящие трубопроводы системами очистки (фильтрами) и умягчения воды, устанавливать дополнительное оборудование; изменять схему подключения помещения к общедомовым системам отопления, водоснабжения и канализации.

4.2.3. В случае изменения схемы трубной разводки системы отопления в помещении, замены приборов отопления и комплектующих (трубопроводов, распределителей, разветвителей, терморегуляторов и др.) представить на согласование в Эксплуатирующую организацию проект с предъявлением сертификатов и паспортов на все заменяемое оборудование и расходные материалы.

Категорически запрещается перенос приборов отопления в застекленные лоджии и балконы и устройство теплого пола с подключением к системам отопления и горячего водоснабжения.

4.2.4. При замене приборов отопления (радиаторов) на другую модель или конструкцию, требуется в обязательном порядке перерасчет тепловых нагрузок системы отопления жилого помещения относительно значений строительного проекта и согласование их с Эксплуатирующей организацией.

4.2.5. Предусмотреть точку подключения первичного средства пожаротушения (шланг 1/2 или 3/4"), оборудованную запорным устройством (шаровым краном).

4.2.6. В процессе монтажных работ своевременно предоставлять в Эксплуатирующую организацию оформленные надлежащим образом следующие документы:

- Акты освидетельствования скрытых работ по устройству гидроизоляции «мокрых зон» по каждому помещению в 2-х экземплярах;
- Акт освидетельствования скрытых работ по прокладке канализационных труб в полах, стенах, по стоякам в 2-х экземплярах;
- Акт освидетельствования скрытых работ по прокладке труб горячего и холодного водоснабжения;
- Акты гидравлических испытаний систем отопления, горячего и холодного водоснабжения по каждой системе в 2-х экземплярах;
- Акт гидравлических испытаний (пролива) фекальной и дренажной канализации системы водяного спринклерного пожаротушения в 2-х экземплярах.

4.3. Завершающий этап монтажа систем:

4.3.1. По завершении монтажа систем отопления, водоснабжения и канализации предъявить их Эксплуатирующей организации для осмотра.

4.3.2. Организовать и произвести опрессовку систем отопления и водоснабжения помещения и предъявить ее результаты Эксплуатирующей организации для подписания актов опрессовки.

4.3.3. По окончании монтажа системы канализации и выпусков предъявить ее Эксплуатирующей организации и подписать акт испытаний.

4.3.4. Результаты подключения смонтированных сантехнических систем помещения к общедомовым системам предъявляются специалисту Эксплуатирующей организации.

4.3.5. Передать в Эксплуатирующую организацию документацию по системам отопления, водоснабжения и канализации в составе:

- Проект и исполнительная документация с пояснительной запиской;
- Акты освидетельствования скрытых работ;
- Акты гидравлических испытаний по системам;
- Копии паспортов, технические описания и инструкции по монтажу и эксплуатации на установленное оборудование на русском языке;
- Сертификаты соответствия на оборудование и применяемые материалы.

4.3.6. Наличие полного комплекта документации по системам отопления, водоснабжения и канализации является основанием для составления Акта ввода в эксплуатацию.

4.3.7. При вводе перечисленных выше систем в эксплуатацию подписывается двусторонний акт снятия начальных показаний по индивидуальным приборам учета ХВС и ГВС между собственником помещения и Эксплуатирующей организацией.

5. ВЕНТИЛЯЦИЯ И КОНДИЦИОНИРОВАНИЕ

5.1. Получить в Эксплуатирующей организации информацию (документацию) по нагрузкам системы вентиляции помещения, точкам подключения оборудования, размещению наружного блока кондиционера, прокладке коммуникаций к местам подключения дренажной системы.

5.2. Разработать и согласовать в Эксплуатирующей организацией проекты вентиляции и кондиционирования помещения.

5.3. Оформить и подписать в Эксплуатирующей организации акт разграничения балансовой принадлежности и эксплуатационной ответственности по системе вентиляции.

5.4. Требования к установке систем кондиционирования.

5.4.1. Обязательное согласование схемы или проекта монтажа кондиционера с представителем Эксплуатирующей компании.

5.4.2. Внешний блок устанавливается на балконе в напольном положении.

5.4.3. Внешний блок размещается так, чтобы от него до стены или любого объекта, расположенного выше, оставалось не менее 10 сантиметров. Это необходимо для естественной циркуляции воздуха, без которой радиатор не будет эффективно работать. Так же для последующего доступа и обслуживания устройства.

5.5. При прокладке коммуникаций кондиционеров категорически запрещается поперечное штробление монолитных строительных конструкций в помещении глубиной более 15 мм.

5.6. По окончании монтажа коммуникаций по системе кондиционирования предъявить специалисту Эксплуатирующей организации точки врезки дренажной системы в систему канализации помещения.

Категорически запрещается отключать огнезадерживающие клапаны системы приточной вентиляции жилого помещения (при наличии), нарушать положение механических балансировочных клапанов на воздуховодах, устанавливать канальные вентиляторы в санузлах, врезать кухонные вытяжные воздуховоды в сантехнические, использовать кухонные вытяжные зонты, выводить воздуховоды и устанавливать декоративные решетки индивидуальных приточно-вытяжных установок на фасад здания, выводить дренаж кондиционера за пределы фасада здания.

5.7. Представить в Эксплуатирующую организацию следующую документацию:

- Проекты и исполнительную документацию по системам вентиляции и кондиционирования помещения;
- Пояснительную записку и принципиальную схему функционирования систем вентиляции и кондиционирования помещения;
- Акты освидетельствования скрытых работ;
- Акты гидравлических и технологических (натурных) испытаний систем;
- Копии паспортов, технические описания и инструкции по монтажу и эксплуатации оборудования на русском языке;
- Сертификаты соответствия на оборудование и применяемые материалы;
- Копии свидетельства СРО организации, производившей монтаж и наладку оборудования.

6. СИСТЕМА ПРОТИВОПОЖАРНОЙ ЗАЩИТЫ

6.1. Здание и помещение оборудованы системами предупреждения о пожаре и противопожарной защиты в соответствии с проектом и разрешительной документацией, к которым относятся:

- Система автоматической пожарной сигнализации;
- Система оповещения и управления эвакуацией;
- Системы дымоудаления, подпора воздуха и компенсации;
- Система водяного спринклерного пожаротушения;
- Система пожарного водопровода.

6.2. **Категорически запрещен:**

- Демонтаж и перенос в другие зоны трубопроводов, задвижек, сигнализаторов протока жидкости (СПЖ), оросителей и другого оборудования, относящегося к общедомовым системам водяного спринклерного пожаротушения и пожарного водопровода;
- Подключать какое-либо водопотребляющее оборудование и устройства;
- Самостоятельный демонтаж (перенос в другие зоны) кабельной разводки, пожарных извещателей (в т.ч. ручных) и другого оборудования общедомовых систем автоматической пожарной сигнализации, оповещения и управления эвакуацией;
- отключение от электропитания указателей направлений и выходов на путях эвакуации;
- Демонтаж воздуховодов и другого оборудования систем дымоудаления, подпора воздуха и компенсации, нарушение огнезащитного покрытия на воздуховодах.

6.3. В случае изменения конфигурации перегородок (стен) внутри помещения относительно исходных поэтажных планов БТИ, внесение корректировки в расстановку пожарных извещателей (в т.ч. ручных) допускается только с разрешения Эксплуатирующей организации. Для этого необходимо:

- Представить в Эксплуатирующую организацию согласованный в органах БТИ поэтажный план перепланируемого помещения и проект с отражением вносимых изменений в общедомовую систему автоматической пожарной сигнализации, разработанный лицензированной проектной организацией;
- Заключить договор с лицензированной организацией на производство работ, копию договора и лицензии представить в Эксплуатирующую организацию;
- По окончании работ предъявить Эксплуатирующей организации ее результаты, организовать испытания и подписать акт ввода в эксплуатацию вновь смонтированной системы.

7. СЛАБОТОЧНЫЕ СЕТИ

7.1. **Подготовительный этап:**

7.1.1. Получить у специалиста по слаботочным системам Эксплуатирующей организации справочную информацию о предоставляемых в здании услугах по слабым токам, составе и типах общедомового оборудования слаботочных систем, рекомендации по применяемым материалам и комплектующим для дооборудования помещений.

7.1.2. Разработать и представить на согласование в Эксплуатирующую организацию проект слаботочных сетей по помещению собственника.

7.2. **Этап монтажа и разводки слаботочных систем:**

7.2.1. Помещения собственников получают услуги по системам слабых токов от поэтажного технического помещения инженерных систем (шкафа со слаботочным оборудованием) по волоконно-оптическому кабелю. К данным видам услуг относятся:

- Телевидение;
- Телефония;
- Интернет.

7.2.2. Прокладку кабеля проектной спецификации от поэтажного шкафа со слаботочным оборудованием до помещения и установку внутреннего абонентского терминала осуществляет организация, предоставляющая телекоммуникационные услуги по зданию. Кабельные трассы до помещения собственника прокладываются в межквартирном холле за подвесным потолком в лотке. Запрещается самостоятельная разборка подвесных потолков в местах общего пользования и прокладка кабелей (проводов) вне лотков. Ввод кабелей в квартиру осуществляется через закладные трубы в запотолочном пространстве.

7.2.3. Заявка на ввод кабеля в помещение собственника подается в диспетчерскую службу Эксплуатирующей организации после заключения договора с оператором связи (провайдером).

7.2.4. Спецификацию кабельной продукции и конечных устройств по слаботочным системам, монтируемым внутри помещения, можно получить в Эксплуатирующей организации у специалиста по слаботочным системам.

7.2.5. При планировании оборудования помещения видеодомофонной связью, количество прокладываемых кабельных линий, их спецификация и места вывода к точкам подключения видеодомофона, вызывной панели, видеокамеры и поэтажного слаботочного шкафа определяет специалист по слабым токам Эксплуатирующей организации по запросу от собственника помещения.

7.2.6. Параллельная прокладка линий силовой и слаботочной сети допускается при условии расстояния между ними не менее 300 мм.

7.3. Завершающий этап:

7.3.1. Представить в Эксплуатирующую организацию проект, исполнительную документацию по разводке слаботочных систем, Акты на скрытые работы.

7.3.2. Передача документации по слаботочным системам в Эксплуатирующую организацию является основанием для ее приемки и подключения соответствующих услуг.

7.3.3. Подача услуг в помещение собственника осуществляется после заключения договора с провайдером на предоставление телекоммуникационных услуг. Сведения о поставщиках услуг телевидения, телефонии и Интернета, условия их предоставления и тарифы получают собственником помещения в Эксплуатирующей организации или на сайте провайдера в сети Интернет.

С Регламентом производства ремонтных работ и техническими условиями присоединения к общедомовым сетям ознакомлен и обязуюсь выполнять:

Эксплуатирующая организация:

Собственник:

М.П.

(личная подпись)

ПРАВИЛА ВНУТРЕННЕГО РАСПОРЯДКА

Настоящие правила разработаны в целях обеспечения безопасности и создания наиболее комфортных условий использования собственниками помещений принадлежащего им общедолевого имущества.

Настоящим я, _____, выражаю свое согласие выполнять настоящие правила и обеспечивать их выполнение лицами, имеющими право доступа в мое помещение.

1. ПРАВИЛА ДОСТУПА НА ТЕРРИТОРИЮ КОМПЛЕКСА И ОРГАНИЗАЦИЯ ПРОПУСКНОГО РЕЖИМА.

1.1. Доступ на территорию комплекса осуществляется по постоянным, временным пропускам и разовым заявкам.

1.2. Постоянные пропуска (электронные карты доступа) оформляются по заявлению Собственника на Собственника, членов его семьи или сотрудников организации Собственника помещения. Стоимость электронной карты определяется тарифами Эксплуатирующей организации. В случае утраты электронной карты доступа собственник обязан немедленно проинформировать Эксплуатирующую организацию о данном событии для ее своевременной блокировки.

1.3. Постоянный пропуск позволяет его владельцу беспрепятственно проходить на территорию Комплекса, в подъезд здания, в котором расположено помещение собственника, а также обеспечивает проход к машиноместу собственника в подземном паркинге (при его наличии).

1.4. Временные пропуска оформляются по письменному заявлению собственника для рабочих ремонтных бригад, выполняющих отделочные работы и работы по дооборудованию и приспособлению помещения под потребности собственника. Временный пропуск содержит фотографию владельца, фамилию имя и отчество, корпус и номер помещения, в которое владельцу пропуска предоставлен доступ. Доступ предоставляется сотрудником охраны по предъявлению пропуска.

1.5. Для оформления временных пропусков собственнику необходимо:

- Написать заявление в Эксплуатирующую организацию с перечнем лиц, осуществляющих ремонт в его помещении, приложить к заявлению копии их паспортов, а также по 2 фотографии размера 3x4 см.;
- Предоставить в Эксплуатирующую организацию доверенность на ответственного производителя работ с правом заказа разовых заявок на ввоз материалов;
- В случае, если к выполнению работ собственником привлекаются граждане иностранных государств, необходимо предоставить в Эксплуатирующую организацию копии регистрации и патента на право работы на территории г.Сочи.

1.6. Срок действия временного пропуска не может превышать 4 (четыре) месяца.

1.7. Оформление временных пропусков производится по будним дням с 9.00 до 17.00 в помещении Эксплуатирующей организации.

1.8. При смене подрядной организации, выполняющей ремонтные работы в помещении Собственника, Собственник в письменном виде в 3-х дневный срок информирует об этом Эксплуатирующую организацию для аннулирования пропусков.

1.9. Разовая заявка на проход лиц в помещение Собственника подается по телефону службы консьержа. Правом подачи разовой заявки от каждого помещения обладают владельцы постоянных пропусков. Лицо, подающее заявку, сообщает по телефону службы консьержа номер корпуса, номер помещения, свою фамилию, а также фамилию и имя лица, которое необходимо допустить. Заявка фиксируется в журнале сотрудником охраны. Разовая заявка подается в отношении курьеров и посетителей. Срок действия заявки ограничен по времени - до 24.00 дня подачи заявки.

2. ПРАВИЛА ИСПОЛЬЗОВАНИЯ ПРИДОМОВОЙ ТЕРРИТОРИИ.

2.1. Придомовая территория Комплекса не предназначена для постоянной парковки автотранспорта и не может вместить всех желающих. Для хранения автотранспорта в комплексе предусмотрена подземная автостоянка, а также на территории комплекса 2 (две) открытые автостоянки.

2.2. Для целей разгрузки строительных материалов, доставки мебели, бытовой техники и другого имущества Собственнику может быть предоставлено право разового въезда легкового автотранспорта на срок до 30 минут, грузового – до 1,5 часа. Заявки на разовый въезд автотранспорта подаются по телефону службы консьержа не позднее, чем за сутки до планируемого прибытия автотранспорта. Заявка подается владельцем постоянного пропуска или ответственным производителем работ. Для подачи заявки необходимо указать номер корпуса, номер помещения, свою фамилию, марку и номер автотранспорта и ориентировочное время прибытия. Номер автотранспорта и более точное время прибытия может быть уточнены в день доставки.

2.3. Во время нахождения автотранспорта на территории комплекса, обязательно наличие под лобовым стеклом автомобиля информационной карты с обязательным указанием номера телефона водителя, ФИО водителя и номера помещения, в который прибыл автомобиль. Информационную карту можно получить у дежурных сотрудников службы охраны, находящихся на первых этажах каждого из корпусов комплекса.

2.4. Эксплуатирующая организация вправе отказать в доступе автотранспорта на территорию в случае, если на день доставки уже подано избыточное количество заявок.

2.5. Места стоянки под разгрузку автотранспорта определены на плане территории, прилагаемом к настоящим Правилам.

2.6. В целях недопущения блокировки движения водитель грузового автотранспорта обязан находится рядом с автомобилем в период разгрузки/погрузки.

2.7. В целях недопущения блокировки движения водитель легкового автотранспорта обязан находится рядом с автомобилем в период разгрузки/погрузки или разместить под лобовым стеклом автомобиля номер своего мобильного телефона.

2.8. Собственник помещения имеет право оформить Гостевой пропуск на автотранспорт Посетителей не более чем на 1 (одни) сутки. Заявки на въезд автотранспорта Посетителей подаются по телефону службы консьержа не позднее, чем за сутки до планируемого прибытия автотранспорта. Для подачи заявки необходимо указать номер корпуса, номер помещения, свою фамилию, марку и номер автотранспорта. Все транспортные средства гостей и посетителей Собственника должны находиться только на открытых автостоянках Комплекса.

2.9. Парковка транспортных средств посетителей и гостей Собственника на пешеходных дорожках, тротуарах, общественных газонах, грунте вне асфальтированной или выложенных плиткой дорог запрещена.

2.10. Эксплуатирующая организация осуществляет вывоз и утилизацию твердых бытовых отходов по договору со специализированной организацией. Места сбора твердых бытовых отходов определены на плане территории. Строительный и крупногабаритный мусор утилизируются собственником помещения самостоятельно, используя контейнеры вместимостью 8-12 м³ с привлечением специализированной организации, имеющей договор с Эксплуатирующей организацией.

Автотранспорт с контейнерами посторонних специализированных организаций на территорию комплекса не допускается во избежание порчи элементов благоустройства, малых архитектурных форм и зеленых насаждений.

2.11. Заявки на установку контейнера принимаются диспетчером эксплуатирующей организации круглосуточно. Выполнение заявки – на следующий день после ее подачи. Стоимость утилизации одного контейнера определяется специализированной организацией, осуществляющей утилизацию отходов. Оплата осуществляется через расчетный счет Эксплуатирующей организации.

2.12. Места для установки контейнеров определены на плане территории.

2.13. Собственник помещения обеспечивает загрузку контейнера в течение 2-х часов после его установки. Места погрузки мусора и пути его перемещения убираются сразу после загрузки контейнера персоналом заказчика.

2.14. Территория Комплекса не предназначена для складирования и хранения материалов или отходов. Лица, допустившие складирование имущества или отходов на территории, будут выявляться и привлекаться к ответственности.

2.15. Эксплуатирующая организация вправе самостоятельно переместить или утилизировать имущество, оставленное на территории, выставив счет на оплату за перемещение по действующему прейскуранту владельцу помещения, допустившему данное нарушение.

2.16. На территории Комплекса недопустимо осуществление мойки автотранспортных средств и их ремонт.

2.17. Выгул собак на территории Комплекса допускается только на поводке. Собаки бойцовых пород выгуливаются на поводке и в наморднике.

2.18. Владелец животного обязан собирать за ним экскременты и утилизировать их в контейнер твердых бытовых отходов.

2.19. На территории комплекса выполнено ландшафтное озеленение, установлены осветительные приборы. Владельцы помещений их члены семей, сотрудники и посетители обязаны бережно относиться к имуществу Комплекса и не допускать его повреждения.

3. ПРАВИЛА ПОЛЬЗОВАНИЯ ОБЩИМ ИМУЩЕСТВОМ.

3.1. Комплекс оснащен современным инженерным оборудованием, отделан дорогостоящими материалами. Содержание Комплекса осуществляется целиком за счет собственников помещений, которые обеспечивают бережное отношение к общему имуществу.

3.2. Комплекс оснащен скоростными лифтами. Правила пользования лифтом размещены в лифте и на первом посадочном этаже. На период проведения ремонтных работ отделка грузовых лифтов выполнена защитными материалами.

3.3. Категорически запрещается перегружать лифт, повреждать защитные и отделочные материалы, препятствовать закрытию дверей, блокировать двери лифта.

3.4. При перевозке груза, его необходимо размещать по центру кабины во избежание ее перекоса.

3.5. Холлы и входные зоны корпусов комплекса предназначены для совместного пользования всеми собственниками помещений. Запрещено складирование любых материалов и мусора в местах общего пользования, загрязнение мест общего пользования строительными растворами и жидкостями.

3.6. Эксплуатирующая организация вправе самостоятельно переместить или утилизировать имущество, оставленное в холлах, на лестницах и входных зонах, выставив счет на оплату за перемещение по действующему прейскуранту владельцу помещения, допустившему данное нарушение.

3.7. Согласно требованиям пожарной безопасности запрещено блокирование дверей, предназначенных для эвакуации во время пожара, а также установка дополнительных дверей на этажах, не предусмотренных проектом здания.

Категорически запрещается изменять направление открывания дверей в нежилых помещениях.

3.8. Запрещается размещать в местах общего пользования мебель, велосипеды, детские коляски и другое имущество.

3.9. Запрещается вывешивать объявления (иные информационные носители) на лестничных клетках, стенах, дверях, в лифтах, кроме определенных Эксплуатирующей организацией для этих целей мест.

3.10. Деятельность Собственника внутри занимаемого помещения, не должна повлечь нарушение работоспособности общих инженерных систем Комплекса. В этой связи категорически запрещается:

- Производить слив теплоносителя из системы отопления;
- Производить замену приборов отопления без согласования с эксплуатирующей организацией;
- Производить слив воды из системы водяного пожаротушения;
- Демонтировать трубопроводы системы водяного спринклерного пожаротушения или ее отдельные элементы;
- Демонтировать (переносить в другие зоны) или повреждать датчики и шлейфы автоматической пожарной сигнализации;
- Нарушать целостность остекления, демонтировать оконные конструкции;
- Допускать снижение температуры воздуха в помещении ниже 12 °С в отопительный период;
- Осуществлять хранение в помещениях (на машиноместах) легковоспламеняющихся и горючих жидкостей, взрывоопасных, радиоактивных и токсичных веществ;
- Осуществлять слив в канализацию строительных растворов и смесей, отравляющих веществ и химических реагентов, приводящих к повреждению трубопроводов.

3.11. Лица, виновные в повреждении общего имущества Комплекса, обязаны восстановить допущенное повреждение за свой счет. Ответственность за лиц, выполняющих ремонтные работы, проживающих у Собственника или являющихся сотрудниками или членами семьи Собственника несет Собственник помещения. Эксплуатирующая компания выставляет виновному лицу счет на устранение допущенного нарушения руководствуясь своим прецедентом.

4. ОСУЩЕСТВЛЕНИЕ ШУМОВЫХ РАБОТ.

4.1. К действиям, нарушающим покой граждан и тишину в ночное время, относятся:

- Использование телевизоров, радиоприемников, магнитофонов и других звуковоспроизводящих устройств, а также устройств звукоусиления, в том числе установленных на транспортных средствах повлекшее нарушение покоя граждан и тишины в ночное время;
- Игра на музыкальных инструментах, крики, свист, пение, а также иные действия, сопровождающиеся звуками, повлекшие нарушение покоя граждан и тишины в ночное время;
- Использование звуковых сигналов охранной сигнализации автомобилей, повлекшее нарушение покоя граждан и тишины в ночное время;
- Использование пиротехнических средств, повлекшее нарушение покоя граждан и тишины в ночное время;
- Производство ремонтных, строительных, разгрузочно-погрузочных работ, повлекшее нарушение покоя граждан и тишины в ночное время;
- Иные действия, повлекшие нарушение покоя граждан и тишины в ночное время на защищаемых территориях и в защищаемых помещениях в городе Сочи.

4.2. По окончании 8-ти месяцев с момента начала заселения Комплекса нарушение тишины допускается только с 9:00 до 19:00 с понедельника по пятницу включительно, с соблюдением обязательного перерыва с 13:00 до 15:00. В выходные и праздничные дни шумовые работы производить запрещено.

5. ПРАВИЛА ПРОТИВОПОЖАРНОГО РЕЖИМА НА ТЕРРИТОРИИ КОМПЛЕКСА

5.1. На территории и в помещениях Комплекса запрещено:

- Снимать предусмотренные проектом двери эвакуационных выходов из поэтажных коридоров, холлов, фойе, тамбуров и лестничных клеток, другие двери, препятствующие распространению опасных факторов пожара на путях эвакуации;
- Производить изменения объемно-планировочных решений, в результате которых ухудшаются условия безопасной эвакуации людей, ограничивается доступ к огнетушителям, пожарным кранам и другим средствам пожарной безопасности или уменьшается зона действия автоматических систем противопожарной защиты (автоматической пожарной сигнализации, стационарной автоматической установки пожаротушения, системы дымоудаления, системы оповещения и управления эвакуацией);
- Уменьшение зоны действия автоматической пожарной сигнализации или автоматической установки пожаротушения в результате перепланировки без согласования с надзорными органами МЧС по г. Москве;
- Проводить уборку помещений и стирку одежды с применением бензина, керосина и других легко воспламеняющихся и горючих жидкостей, а также производить отогревание замерзших труб паяльными лампами и другими способами с применением открытого огня;
- Остеклять балконы, лоджии и галереи, ведущие к незадымляемым лестничным клеткам, если их остекление не предусмотрено проектной документацией на здание;
- Устанавливать дополнительные двери или изменять направление открывания дверей (в отступлении от проекта) из квартир в общий коридор (на площадку лестничной клетки);
- Разблокировать устройства самозакрывания дверей на путях эвакуации, самостоятельно осуществлять замену замков (личинки замков) дверей в местах общего пользования;
- Вскрывать без необходимости двери шкафов пожарных гидрантов, производить их запуск в ручном режиме, разуккомплектовывать пожарные шкафы;

- Оставлять транспортные средства на обозначенных на проезжей части местах для установки пожарной техники;
- Курить в коридорах, на лестничных площадках, переходных лоджиях и балконах общего пользования;
- Выбрасывать из окон или в мусоропровод непогашенные окурки.

Эксплуатирующая организация:

Собственник:

М.П.

_____ (личная подпись)

АКТ
разграничения балансовой принадлежности и эксплуатационной ответственности Сторон по
внутридомовым сетям и оборудованию

"Эксплуатирующая организация", с одной стороны, и «Собственник», с другой стороны, совместно именуемые "Стороны", составили настоящий акт к Договору управления общим имуществом о нижеследующем:

1. Границами балансовой принадлежности и эксплуатационной ответственности по инженерным сетям и оборудованию являются:

1.1. По системе отопления: от стояков прямой и обратной подачи до первого отключающего устройства (включая его) – Эксплуатирующая организация; от первого отключающего устройства в сторону помещения (включая оборудование в занимаемом помещении) – Собственник.

1.2. По системам холодного и горячего водоснабжения: от стояков прямой подачи и циркуляции до первого отключающего устройства (включая его) – Эксплуатирующая организация; от первого отключающего устройства (включая индивидуальные приборы учета воды и регулирующее оборудование) в сторону помещения – Собственник.

1.3. По системе канализации: от общедомовых стояков канализации до точки подключения первого сантехнического устройства в помещении (исключая точку подключения и сантехническое устройство) – Эксплуатирующая организация; от точки подключения первого сантехнического устройства (включая точку подключения и сантехническое устройство) в помещении Собственника – Собственник. Состояние и надежность герметизации переходных устройств в точках подключения сантехнических устройств контролирует Собственник.

1.4. По системе электроснабжения: от магистральных силовых кабелей до контактов вводного выключателя (исключая вводной выключатель) в поэтажном электротехническом шкафу – Эксплуатирующая организация; от вводного выключателя (включая его) в сторону помещения (включая электротехническое оборудование в поэтажном электротехническом шкафу и помещении) – Собственник.

1.5. По системе вытяжной вентиляции: магистральные вентиляционные короба и отводы от них в сторону помещения до точки подключения индивидуального оборудования (исключая точку подключения и индивидуальное оборудование) – Эксплуатирующая организация; разведенные в помещении вентиляционные короба и индивидуальное оборудование – Собственник.

1.6. По системе водяного спринклерного пожаротушения: магистральные и отводящие трубопроводы, оросители в комплекте с термоколбами, клапаны и другое оборудование, относящееся к системе водяного спринклерного пожаротушения в помещении – Эксплуатирующая организация. Дистанционный контроль работоспособности системы водяного спринклерного пожаротушения осуществляет Эксплуатирующая организация; сохранность и защиту оросителей и термофоб оросителей от механических повреждений в помещении обеспечивает Собственник.

1.7. По слаботочным системам: пожарной сигнализации, водоучета, телефонизации, телевидения, Интернета: от магистральных (стояковых) кабелей до распределительных устройств (включая контроллеры, концентраторы, разветвители, смесители и др.) в поэтажном коммуникационном шкафу – Эксплуатирующая организация; от распределительных устройств (исключая их) в сторону помещения (включая оборудование в помещении) – Собственник. Дистанционный контроль работоспособности датчиков автоматической пожарной сигнализации в помещении Собственника осуществляет Эксплуатирующая организация; сохранность и защиту от механических повреждений датчиков автоматической пожарной сигнализации в помещении – Собственник.

2. Ответственность за состояние подводящих трубопроводов и вводных электрических кабелей до первого отключающего (распределительного) устройства несет Эксплуатирующая организация; ответственность за состояние трубопроводов и электрических кабелей, точек присоединения трубопроводов и электрических контактов к инженерному оборудованию (установочным изделиям) в помещении несет Собственник.

3. Работы по техническому обслуживанию и ремонту инженерных сетей и оборудования производятся:

- До первого отключающего (распределительного) устройства (включая его) в поэтажном сантехническом, электротехническом и коммуникационном шкафах – Эксплуатирующей организацией;
- От первого отключающего (распределительного) устройства в поэтажном сантехническом, электротехническом и коммуникационном шкафах в сторону помещения (включая оборудование в помещении) – Собственник.

4. Монтаж, содержание и техническое обслуживание инженерных сетей и оборудования (включая систему кондиционирования и др.) в помещении Собственник осуществляет самостоятельно.

5. Присоединение инженерных сетей помещения Собственника к общедомовым сетям, эксплуатируемым Эксплуатирующей организацией, осуществляется по заявке Собственника Эксплуатирующей организацией с одновременным представлением Собственником согласованной в установленном порядке проектной и исполнительной документации и актов испытаний по видам инженерных систем в помещении Собственника.

6. Эксплуатирующая организация не несет ответственность за отказы и некорректную работу инженерных сетей и оборудования в помещении Собственника.

7. Собственник несет персональную ответственность за отказы и некорректную работу общедомовых инженерных сетей и оборудования, эксплуатируемого Эксплуатирующей организацией, при самостоятельном несанкционированном подключении сетей и оборудования помещения Собственника (Владельца) к инженерным

сетям и оборудованию, эксплуатируемым Эксплуатирующей организацией, а также несоответствии физического монтажа сетей и оборудования в помещении Собственника проектной (исполнительной) документации и действующим СНиПам.

8. Собственник не имеет права производить какие-либо работы (действия) на инженерных сетях и оборудовании в зоне ответственности Эксплуатирующей организации.

9. При изменении условий, предусмотренных настоящим Актом разграничения, Акт подлежит повторному составлению.

Эксплуатирующая организация

Собственник:

_____ М.П.

_____ /
(личная подпись)

ПРАВИЛА ПОЛЬЗОВАНИЯ МАШИНО-МЕСТОМ

Пользование машино-местом осуществляется с учетом соблюдения прав и законных интересов всех собственников машино-мест в паркинге, требований пожарной безопасности; санитарно-гигиенических, экологических и иных требований законодательства и т.п., а также в соответствии с действующим законодательством. Машино-места в паркинге используются по их прямому назначению, а именно для стоянки и хранения автотранспорта собственников.

Собственник обязан:

- Содержать принадлежащее ему машино-место в чистоте и порядке.
- Обеспечивать сохранность помещений общего пользования, бережно относиться к инженерному оборудованию паркинга.
- Производить выброс мусора и отходов в контейнера для ТБО, находящихся снаружи паркинга.
- Соблюдать правила пожарной безопасности.

ВНИМАНИЕ! На всей территории паркинга водители транспортных средств обязаны соблюдать правила дорожного движения. Скорость движения по парковке 5 км/ч. Движение по территории паркинга осуществляется исключительно в соответствии с нанесенной дорожной разметкой и установленными указателями. Приоритетом на территории паркинга обладают пешеходы, коляски и т.п.

Собственнику запрещается:

- Парковать и хранить транспортные средства вне зоны машино-места, в т.ч. на проезжей части паркинга.
- Хранить газобаллонные автомобили, т.е. с двигателями, работающими на сжиженном нефтяном газе и компримированном (сжатом) природном газе.
- Огораживать машино-место любыми капитальными/некапитальными конструкциями.
- Загромождать и использовать машино-места других собственников. Парковка автотранспортных средств разрешается собственникам и пользователям только на машино-местах, находящихся в их собственности/владении и в пределах отмеченных на асфальте разделительных линий.
- Устанавливать транспортные средства в количестве, превышающем норму, нарушать план их расстановки, уменьшать расстояние между автомобилями, загромождать выездные ворота и проезды. При осуществлении парковки, Собственники и Пользователи машино-мест обязаны соблюдать права и законные интересы других собственников/пользователей машино-мест, в т.ч. не создавать помех другим собственникам/пользователям в пользовании машино-местами.

ВНИМАНИЕ! Парковка транспортных средств на чужое машино-место, без получения предварительного разрешения его собственника и информирования об этом Эксплуатирующей организации **СТРОГО ЗАПРЕЩЕНА.**

- Использовать машино-место для складирования.
- Демонтировать колесоотбойники, обрамляющие конструктивные элементы паркинга.
- Курить и распивать спиртные напитки внутри паркинга.
- Хранить и использовать в паркинге взрывчатые, токсичные, легковоспламеняющиеся, горючие и иные опасные вещества и предметы с нарушением правил их хранения. Хранить вещества и предметы, загрязняющие воздух.
- Выполнять в паркинге мойку и текущие ремонтные работы автотранспорта.
- Заправлять транспортные средства топливом.
- Пользоваться открытым огнем, в том числе в качестве светового источника или для прогрева двигателя.
- Ставить автомобиль на хранение с неисправной электропроводкой, системой питания.
- Сбрасывать и сливать отходы, мусор, горюче-смазочные материалы в систему водоотведения.
- Выполнять действия, приводящие к порче машино-места собственника.
- Пользоваться звукопроизводящими устройствами, а также устройствами звукоусиления в паркинге.
- Осуществлять длительную и неоправданную работу двигателя автомашины, приводящую к излишнему задымлению паркинга.
- Изменять назначение машино-места.

Эксплуатирующая организация:

Собственник:

М.П.

(личная подпись)

Перечень имущества Собственника

№ п/п	Наименование помещения	№ помещения	Площадь помещения, м2	Акт приема-передачи	Кадастровый номер

Эксплуатирующая организация

Собственник:

_____ М.П.

_____ /
(личная подпись)

АКТ
осмотра и снятия первоначальных показаний
индивидуальных приборов учета

г. Сочи

« ____ » _____ 20 ____ г.

Мы, нижеподписавшиеся,

Эксплуатирующая организация в лице _____

(должность)

и

(ФИО представителя)

Собственник (представитель) _____

(ФИО собственника, представителя, наименование юридического лица)

провели осмотр индивидуальных приборов учета потребления холодной и горячей воды, тепла и электроэнергии, установленных в квартире / нежилом помещении № _____ в доме № 108 по Курортному проспекту в Хостинском районе города Сочи и составили настоящий Акт о том, что по состоянию на момент осмотра первоначальные показания приборов учёта соответствуют следующим значениям:

№ п/п	Наименование прибора учета	Марка/модель	Тип	Заводской номер	Ед.изм. показания	Значение показания	Дата очередной государственной поверки прибора
1.	Счетчик холодной воды крыльчатый				Куб.м		
2.	Счетчик горячей воды крыльчатый				Куб.м		
3.	Теплосчетчик ультразвуковой				Гкл*час		
4.	Счетчик электроэнергии				Кило-ватт*час		

Приборы учета опломбированы, пломбы не нарушены.

Паспорта на приборы учета предъявлены, находятся на хранении у Эксплуатирующей организации.

Настоящий Акт составлен в двух экземплярах, по одному экземпляру для каждой из Сторон.

Эксплуатирующая организация:

Собственник:

М.П._____
(личная подпись)

к Протоколу №1/2021 от 17.12.2021

общего внеочередного собрания собственников помещений в многоквартирном доме по адресу:
Краснодарский край, город Сочи, Хостинский район, Курортный проспект, дом 108
собственников помещений в многоквартирном доме (в форме очного голосования)

Решение № 1-01/2021
единственного участника
Общества с ограниченной ответственностью «Южный берег Сочи»
(далее – «Общество»)

Краснодарский край,
город Сочи

«07» января 2021 года

Единственный участник Общества с ограниченной ответственностью «Южный берег Сочи» (ОГРН 1042311075113, ИНН 2319032385, находящееся по адресу: 354024, Краснодарский край, город Сочи, проспект Курортный (Хостинский р-н), дом 108, этаж 2, офис 203-207,217,216) – Общество с ограниченной ответственностью «Аспир», (зарегистрированное Межрайонной Инспекцией Федеральной налоговой службы № 16 по Краснодарскому краю 22 мая 2020 года за ОГРН 1202300026136, ИНН 2367014080, находящееся по адресу: 354024, Краснодарский край, город Сочи, Курортный проспект (Хостинский р-н), дом 108, кабинет 111, в лице Генерального директора Просветова Дмитрия Дмитриевича, действующего на основании Устава Общества, руководствуясь Гражданским кодексом Российской Федерации и Федеральным законом от 08.02.1998 года № 14-ФЗ «Об обществах с ограниченной ответственностью», приняло следующие

РЕШЕНИЯ:

1. Досрочно прекратить полномочия Генерального директора Хамаляна Ованеса Богосовича (15.11.1946 года рождения, паспорт 03 97 113662, выдан ОПВС ОВД Адлерского р-на гор. Сочи Краснодарского края 08.04.1999 г., код подразделения 232-007) 07 января 2021 года.

2. Избрать Генеральным директором Общества Просветова Дмитрия Дмитриевича (паспорт 03 19 377888, выданный ГУ МВД России по Краснодарскому краю 26 сентября 2019 года, код подразделения 230-002) сроком на 3 (три) года с 12 января 2021 года по 12 января 2024 года (включительно).

3. Утвердить условия трудового договора с Генеральным директором Общества Просветовым Дмитрием Дмитриевичем и поручить единственному участнику Общества подписать трудовой договор с Генеральным директором.

В соответствии с п. 11.8. ст.11 Устава Общества и пунктом 3 статьи 67.1. Гражданского кодекса РФ решение юридического лица, являющегося единственным участником Общества (осуществлявшим права единственного участника Общества) подтверждается подписью лица, которое уполномочено выступать от его имени. Подписание удостоверения принятия решения единственным участником Общества не требуется, если иное не предусмотрено уставом или действующим законодательством.

КОПИЯ ВЕРНА

Единственный участник Общества
ООО «Аспир», в лице
Генерального директора Просветова Д. Д.

ГЕНЕРАЛЬНЫЙ ДИРЕКТОР
ООО «ЮЖНЫЙ БЕРЕГ СОЧИ»
ПРОСВЕТОВ Д. Д.



